



Une propriété  **COGECO**  
Diffusion

# ***Résultats de sondage***

**Marchés régionaux | Printemps 2011**

**8 semaines : 28 février au 24 avril 2011**

*Résultats publiés le 26 mai 2011*



# Contenu du document

• <a href="#">Méthodologie et actualité</a>	3
• <a href="#">Résultats du marché de Québec</a> Portée, heures, parts de marché, courbes d'écoute, profils des stations, palmarès des émissions	4
• <a href="#">Résultats du marché de Gatineau</a> Portée, heures, parts de marché, courbes d'écoute, profils des stations, palmarès des émissions	29
• <a href="#">Résultats du marché Sherbrooke</a> Portée, heures, parts de marché, courbes d'écoute, profil des stations, palmarès des émissions	48
• <a href="#">Résultats du marché Trois-Rivières</a> Portée, heures, parts de marché, courbes d'écoute, profil des stations, palmarès des émissions	65
• <a href="#">Résultats du marché Saguenay</a> Portée, heures, parts de marché, courbes d'écoute, profil des stations, palmarès des émissions	81
• <a href="#">Stations représentées par GFR</a>	97
• <a href="#">Annexe : Comparagraphes des stations, marché de Québec, avec cotes en F25-54 et T18-49</a>	99



## Période d'analyse

- Les résultats présentés couvrent 8 semaines, celles du 28 février au 24 avril 2011.
- Sondage par cahiers d'écoute auprès d'un échantillon représentatif de la population de 12 ans et plus.

## Couverture géographique

- Les grands marchés centraux sont sondés au printemps 2011.
- Ce document comprend les marchés suivants:
  - Québec
  - Ottawa-Gatineau franco
  - Sherbrooke
  - Trois-Rivières
  - Saguenay
- Le rayonnement total n'est pas disponible à ce sondage.

## Actualité

Durant la période d'analyse, certains éléments de l'actualité auront influencé l'écoute de la radio, principalement :

### Sur la scène nationale et internationale :

- Congé de Pâques
- Campagne électorale fédérale;
- Catastrophe nucléaire au Japon;
- Début des séries éliminatoires de la LNH;
- Colisée de Québec.

### À Groupe Force Radio:

- Prise de possession des stations de radio de Corus au Québec par Cogeco;
- Lancement du réseau CKOI, l'ultime radio et de Cogeco Nouvelles.

# Résultats Printemps 2011

## Marché de Québec

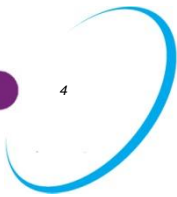

# Portée centrale (000) | Québec | T12+



En moyenne par semaine, 92,4 % de la population de Québec écoute la radio (Québec central).

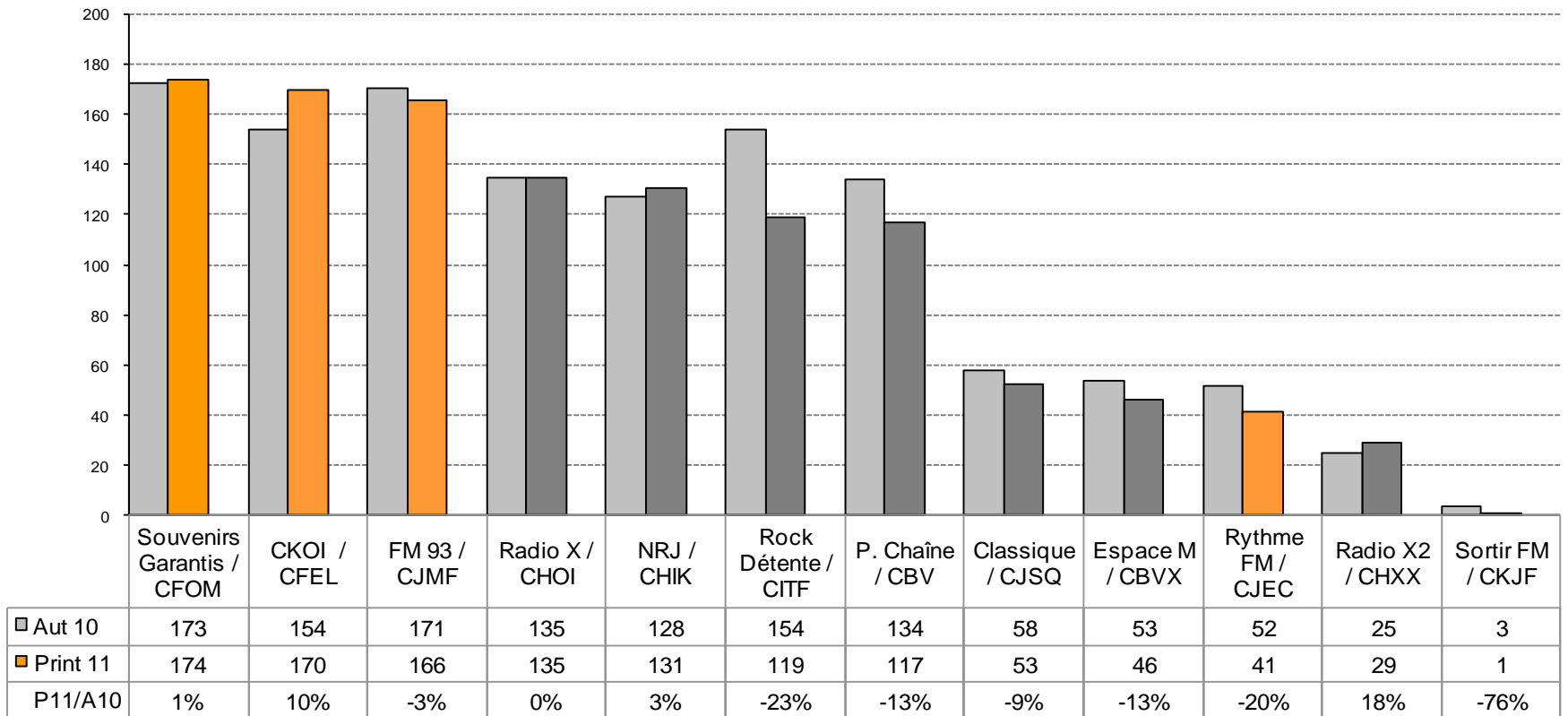

# Heures d'écoute (000) | Québec / T12+



Total du marché : 12 089 000 heures (stable vs Automne 2010)

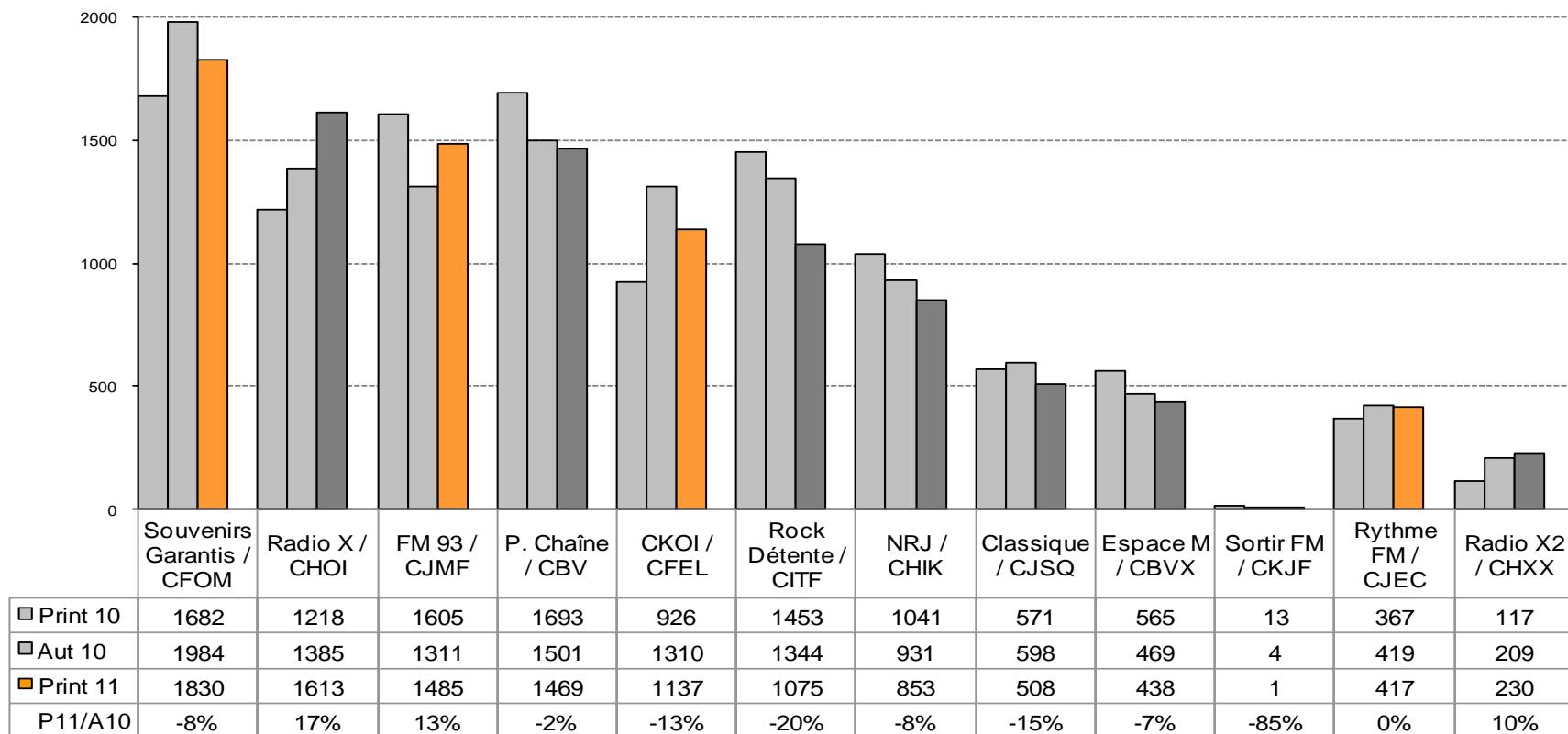

# Évolution des parts de marché commerciales | Québec | T25-54

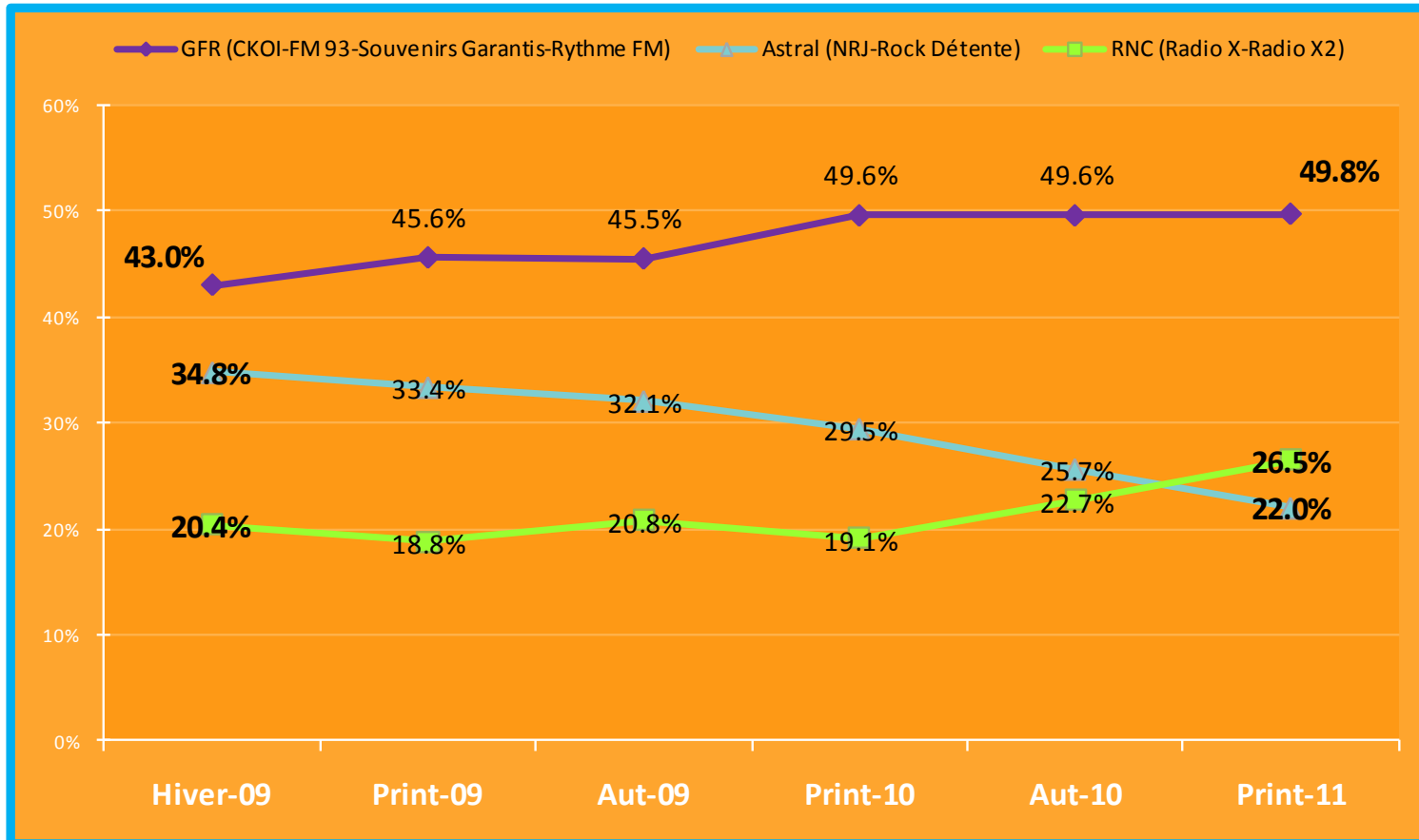

# Parts de marché commerciales / Québec

## T25-54



**GFR : 49,8 %**  
**Astral : 22,1 %**  
**Autres : 28,1 %**

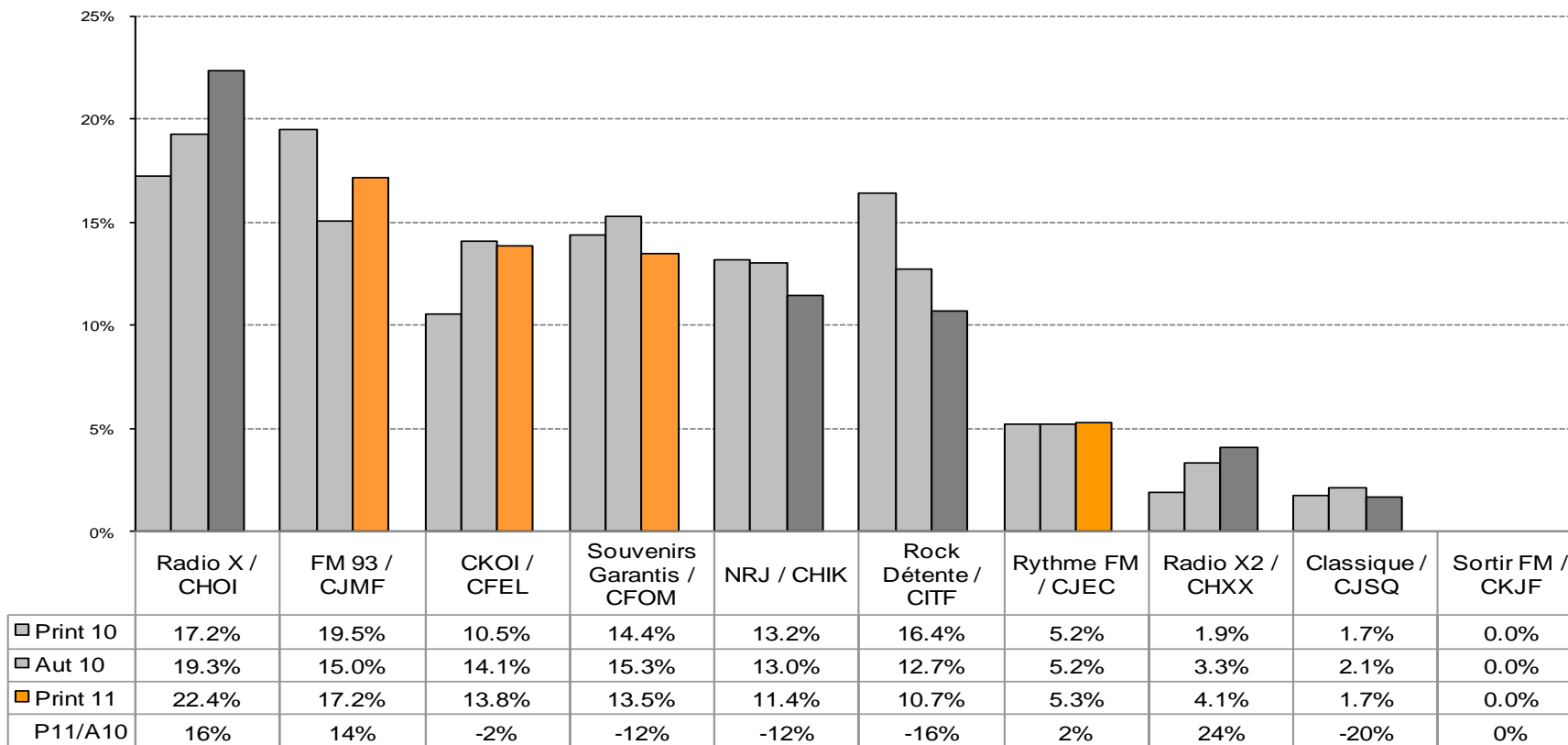

# Évolution des parts de marché commerciales | Québec | F25-54

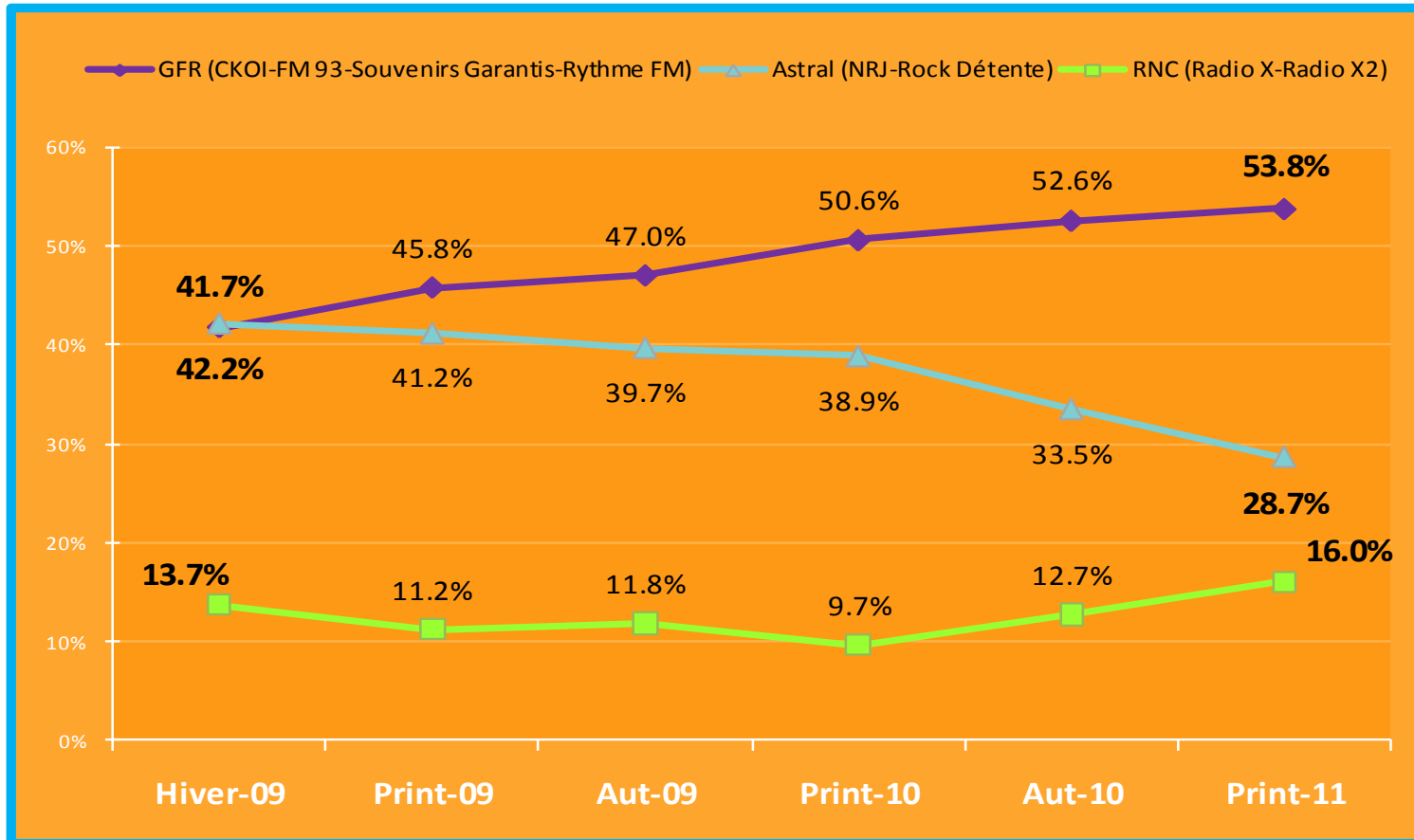

# Parts de marché commerciales / Québec

## F25-54



**GFR : 53,8 %**  
**Astral : 28,6 %**  
**Autres : 17,6 %**

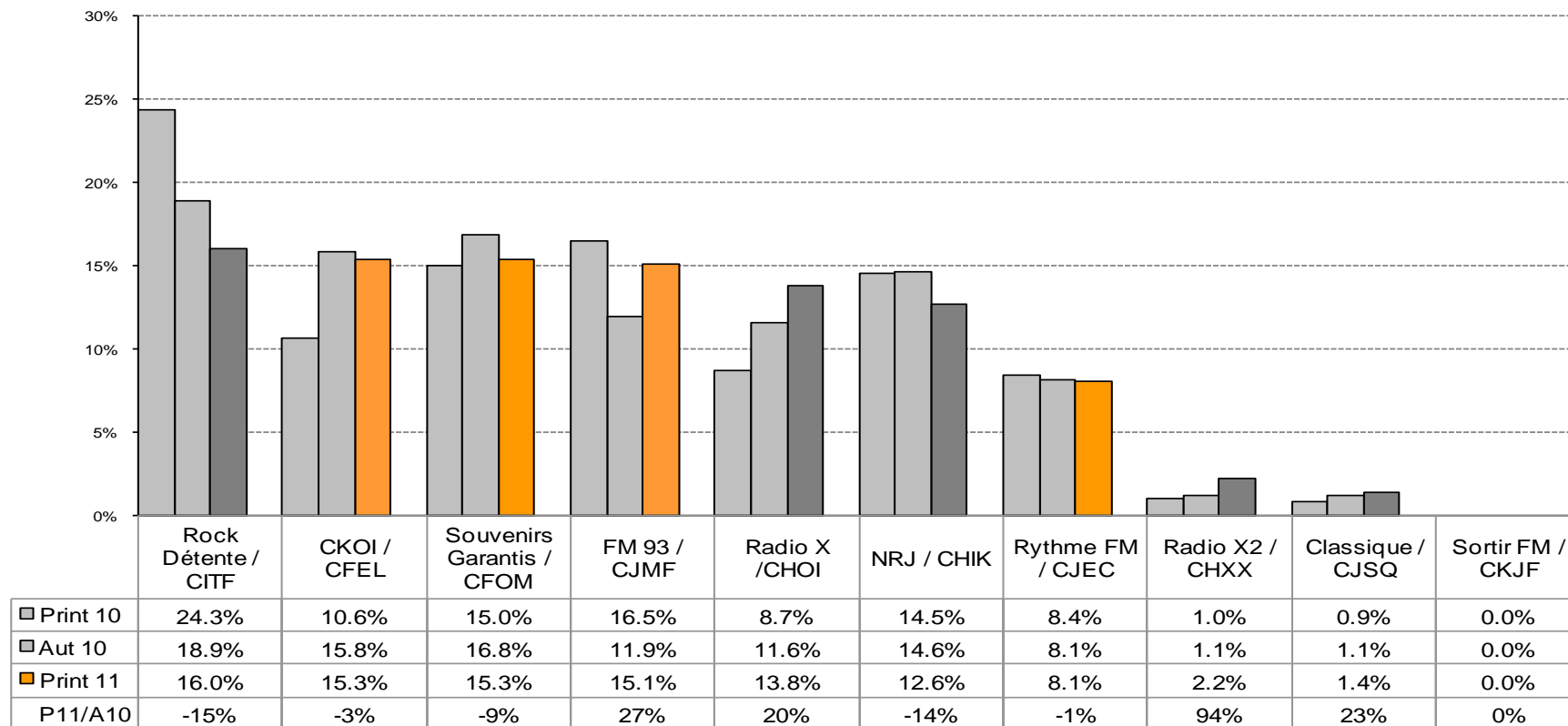

# Évolution des parts de marché commerciales | Québec | T18-49

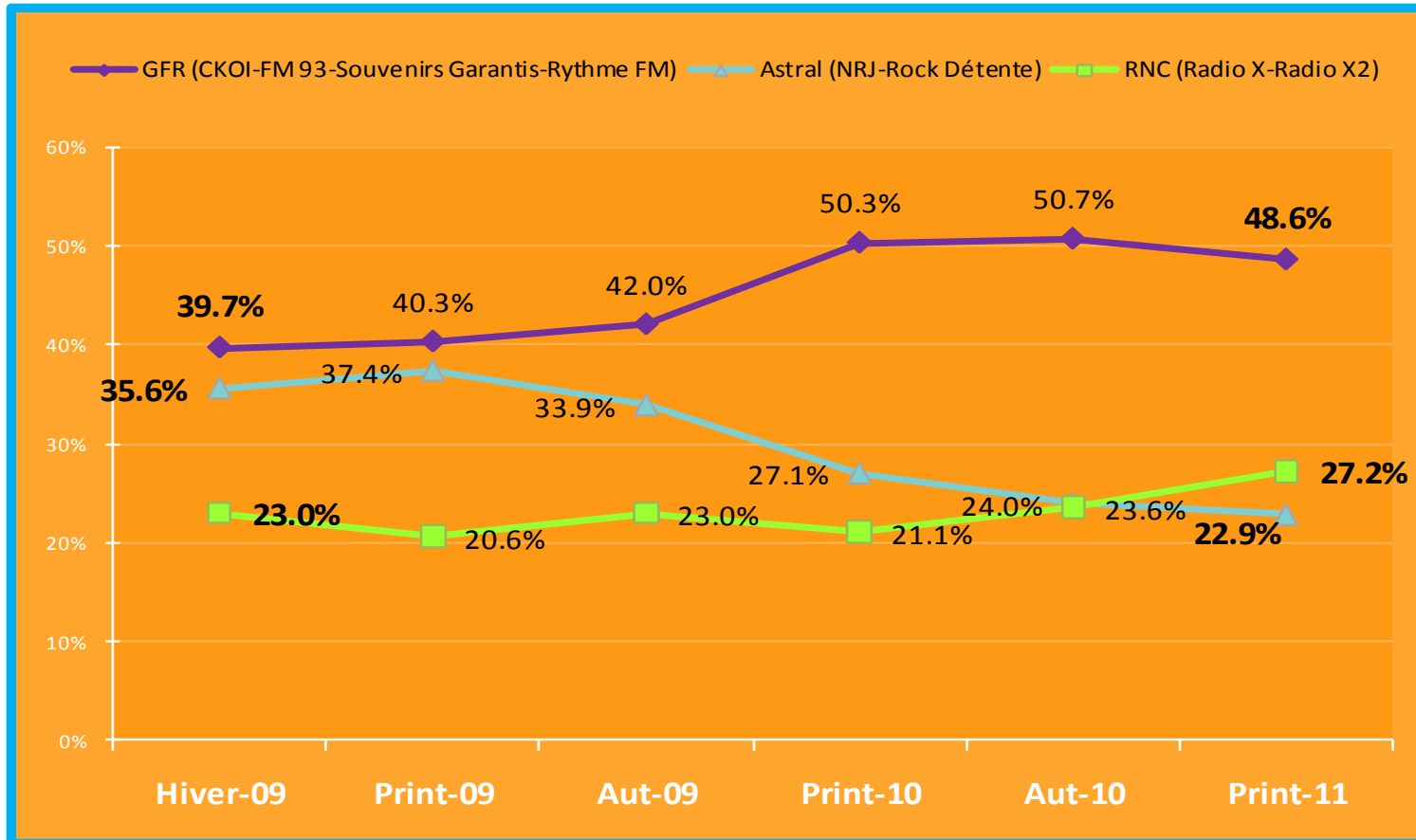

# Parts de marché commerciales / Québec T18-49



**GFR : 48,6 %**  
**Astral : 22,9 %**  
**Autres : 28,5 %**

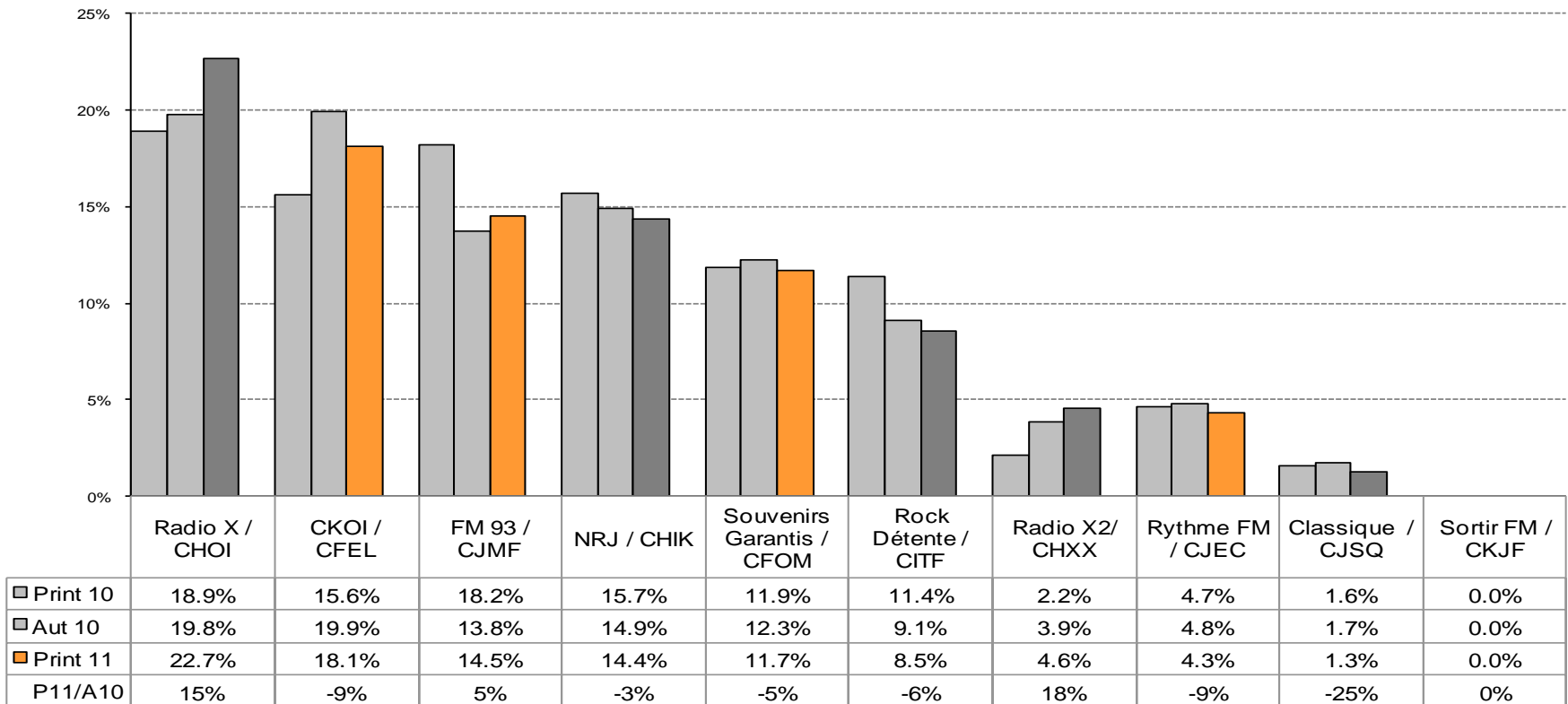

# Parts de marché commerciales / Québec H25-54



**GFR : 45,9 %**  
**Astral : 16,1 %**  
**Autres : 38,0 %**

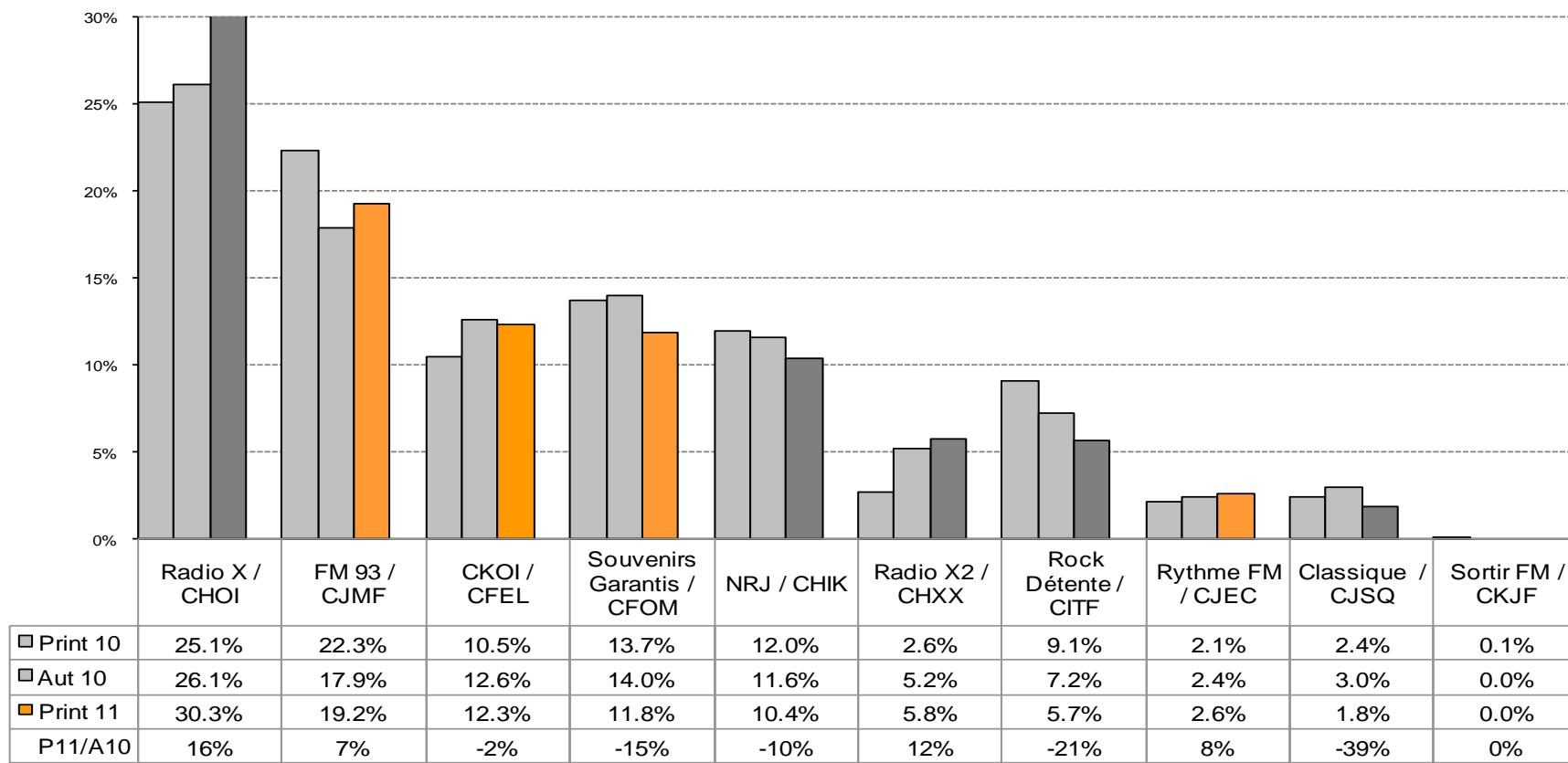

# Parts de marché commerciales / Québec

## T18-34



**GFR : 42,5 %**  
**Astral : 26,4 %**  
**Autres : 31,1 %**

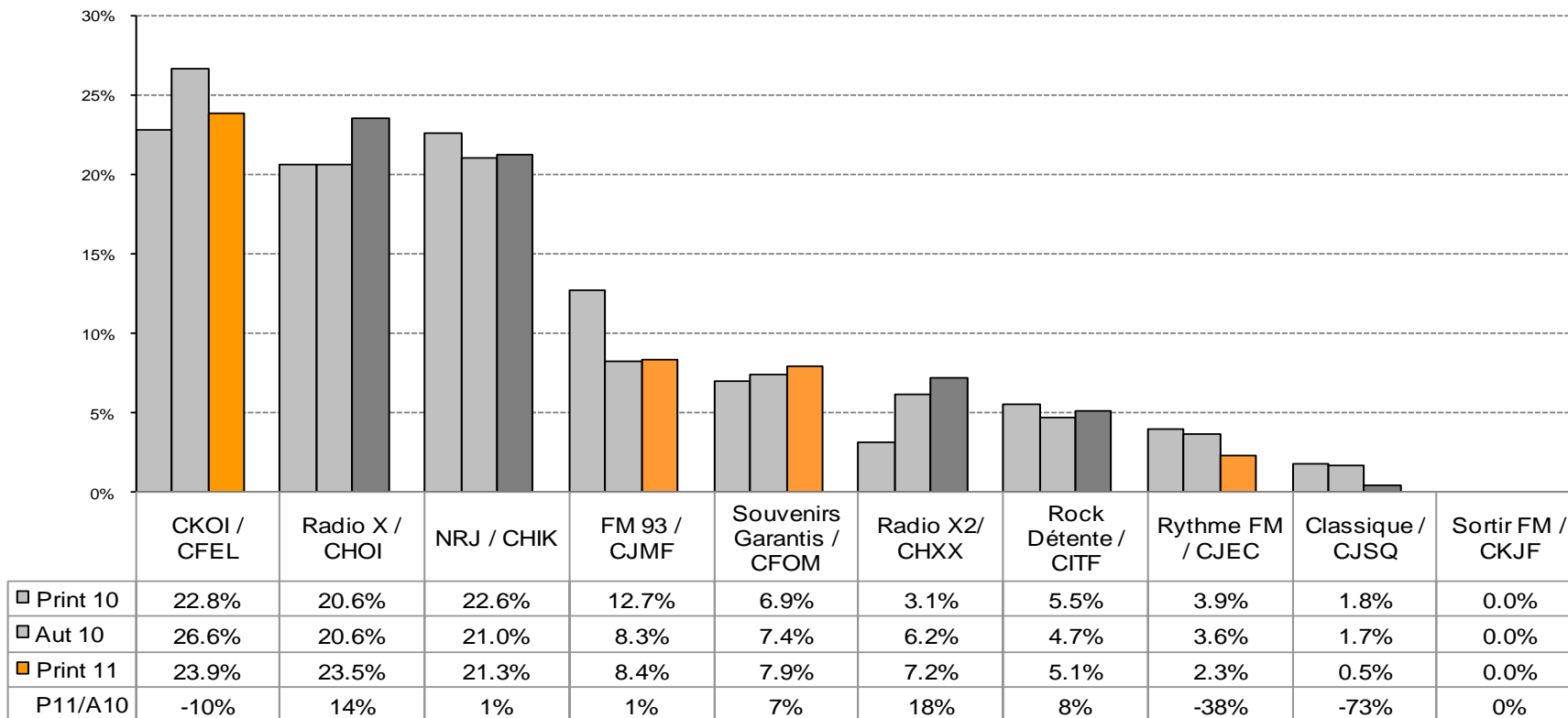

# Évolution de l'auditoire par station : lun au ven | Québec | T25-54

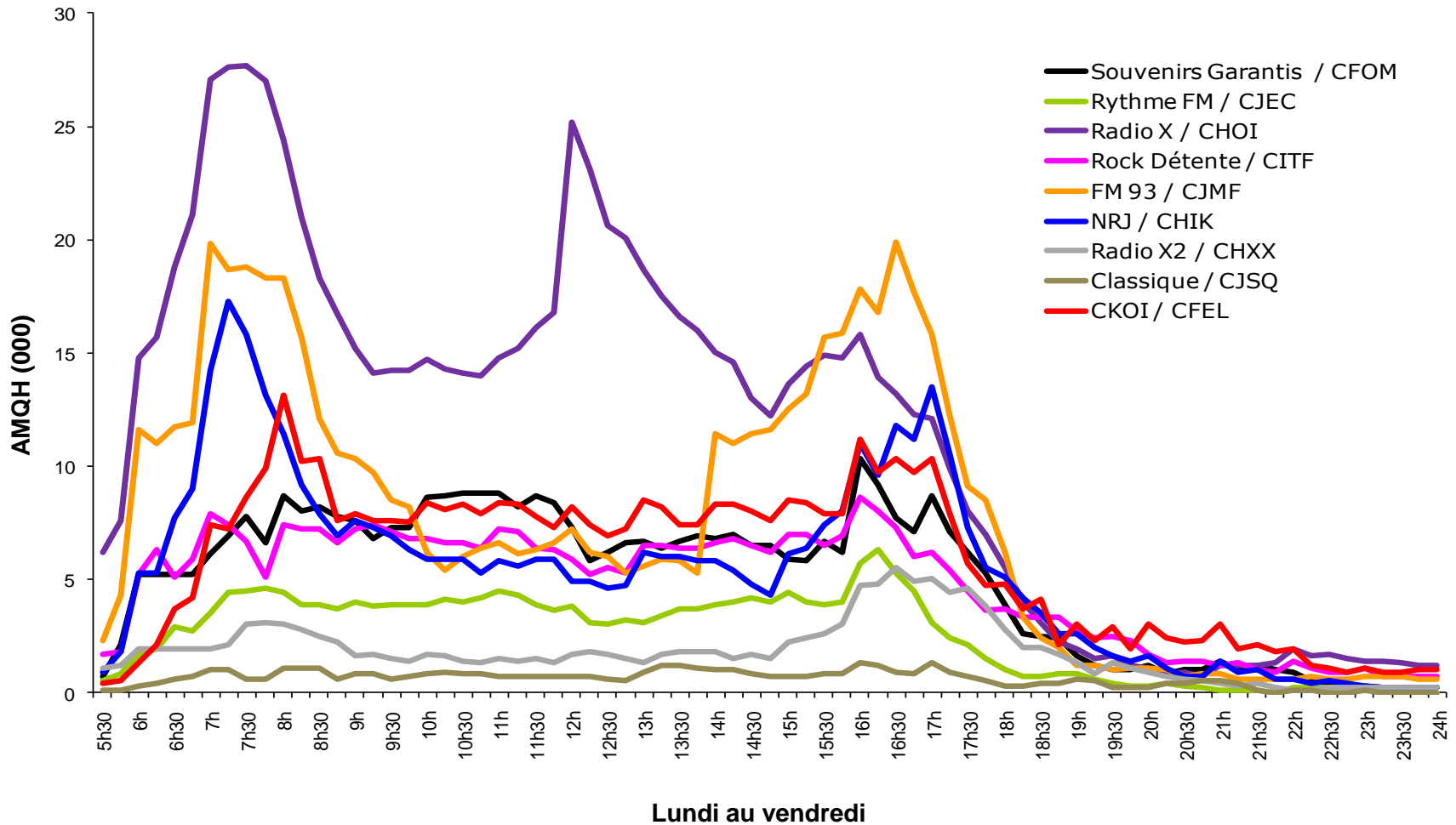

# Évolution de l'auditoire par station : lun au ven | Québec | F25-54

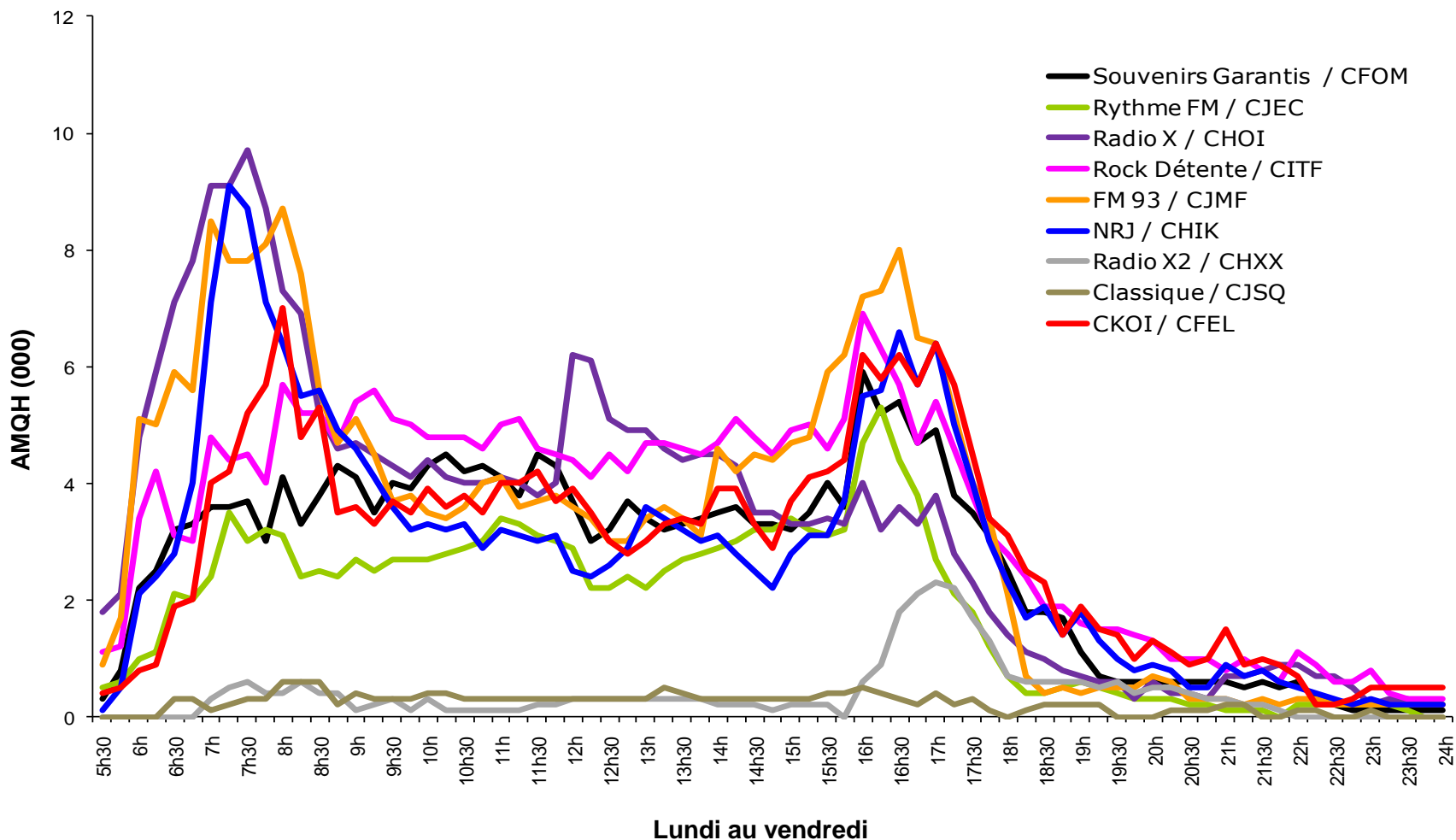

# Évolution de l'auditoire par station : lun au ven | Québec | H25-54

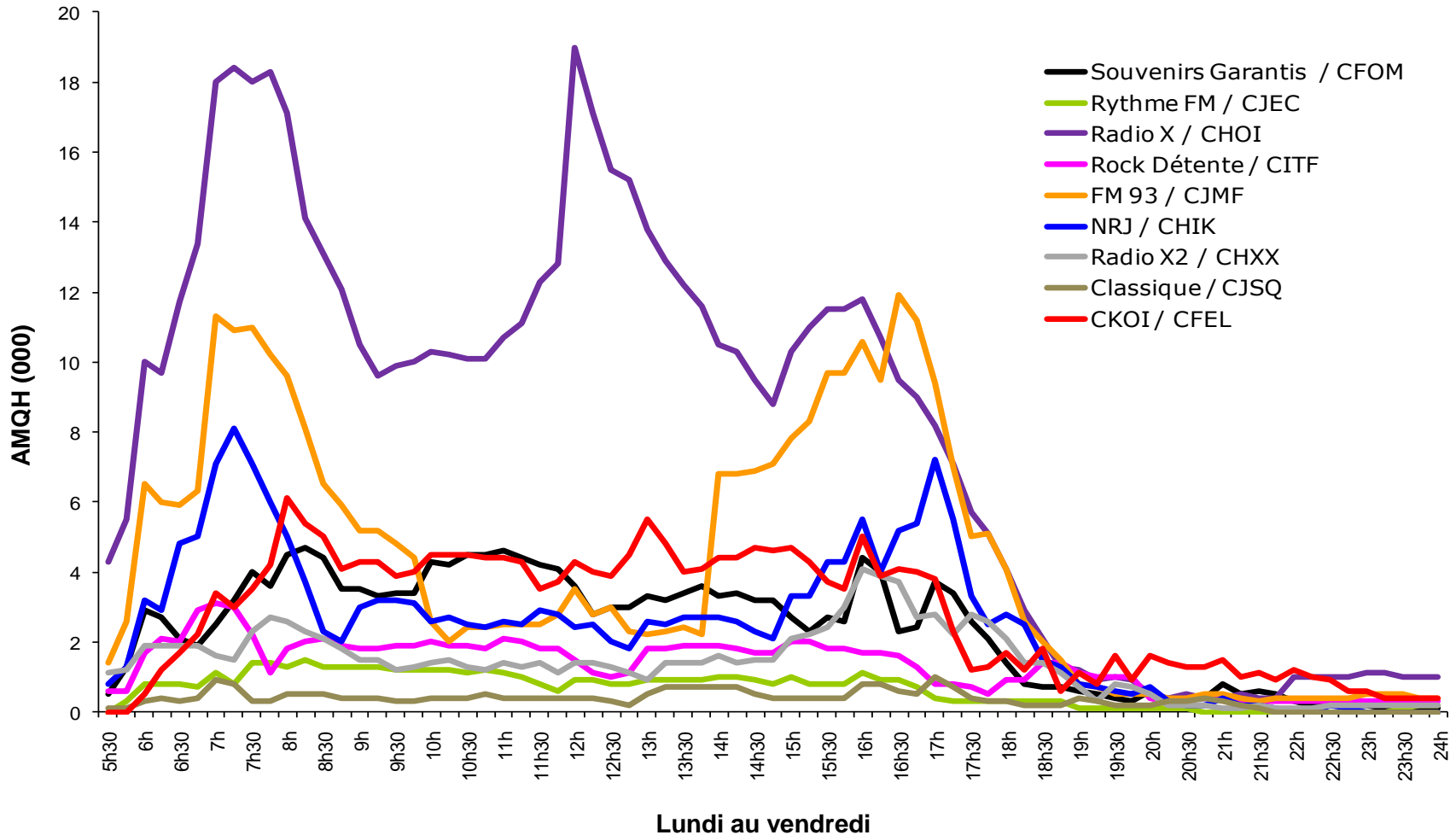

# Évolution de l'auditoire par station : sam et dim | Québec | T25-54

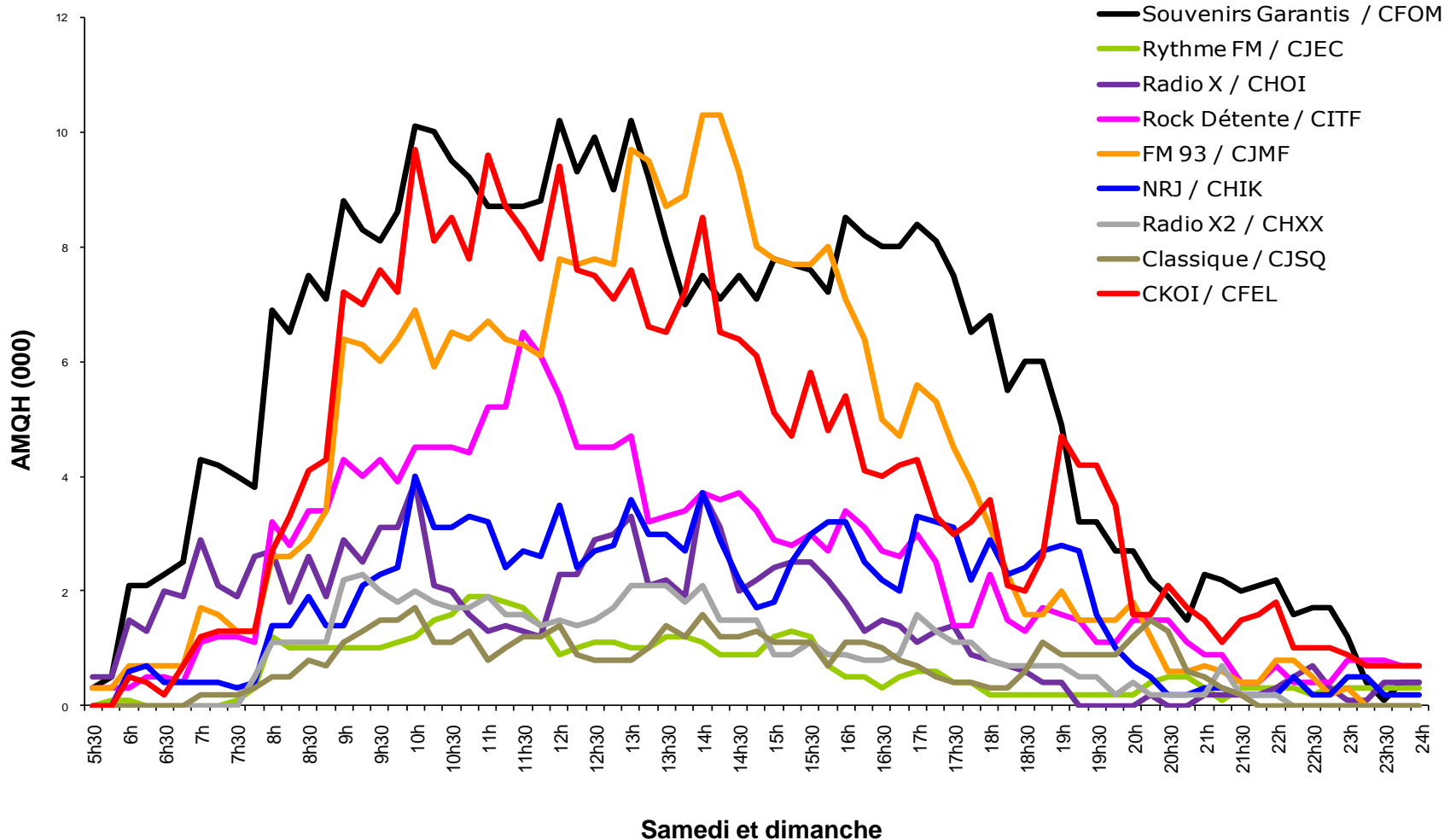

# Évolution de l'auditoire par station : sam et dim | Québec | F25-54

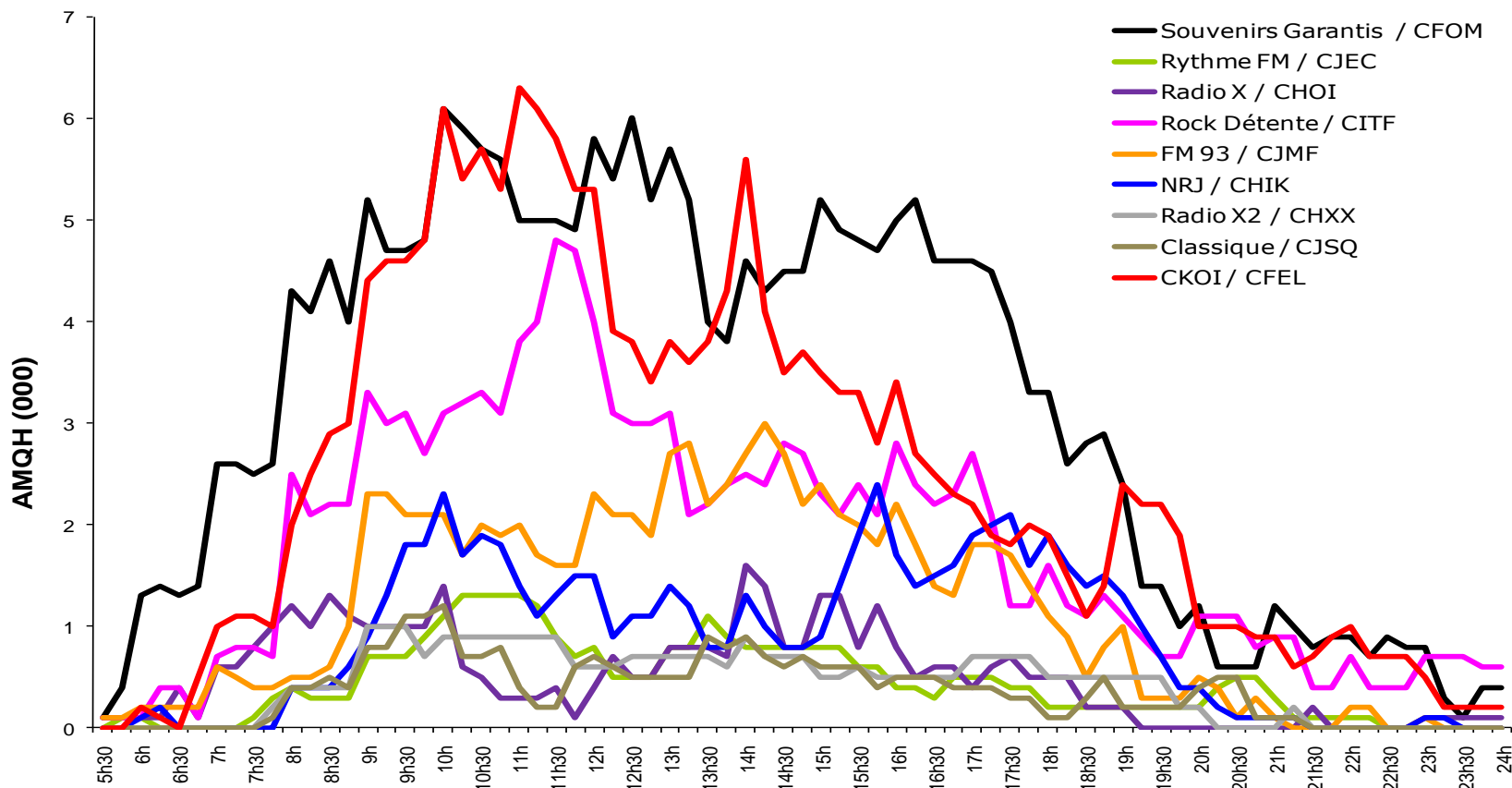

Samedi et dimanche

# Évolution de l'auditoire par station : sam et dim | Québec | H25-54

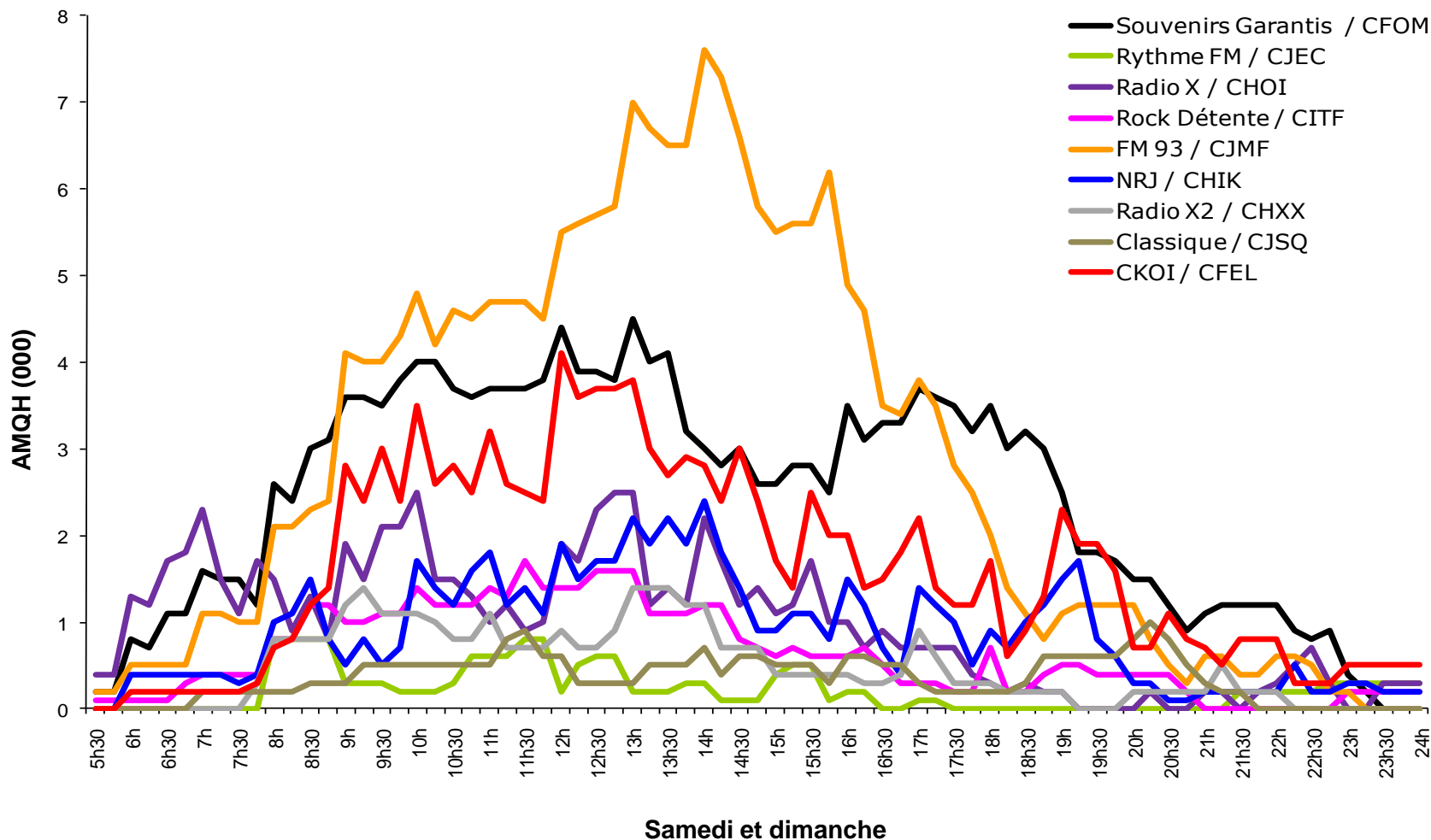

# Profil des stations / Québec central / T18+



Stations	Marché Québec central					Revenu familial moyen T25-54		
<b>Souvenirs Garantis</b>	H 43%	F 57%	18-24 6%	25-34 10%	35-44 15%	45-54 23%	55-64 24%	<b>82 998 \$</b> i: 100
<b>FM 93</b>	H 57%	F 43%	18-24 3%	25-34 17%	35-44 24%	45-54 26%	55-64 16%	<b>90 306 \$</b> i: 109
<b>CKOI</b>	H 44%	F 56%	18-24 29%	25-34 25%	35-44 22%	45-54 17%	55-64 6%	<b>84 776 \$</b> i: 102
<b>Rythme FM</b>	H 33%	F 67%	18-24 5%	25-34 18%	35-44 20%	45-54 32%	55-64 13%	<b>84 807 \$</b> i: 103
<b>Classique</b>	H 42%	F 58%	18-24 2%	25-34 7%	35-44 13%	45-54 12%	55-64 19%	<b>97 400 \$</b> i: 118
<b>NRJ</b>	H 46%	F 54%	18-24 25%	25-34 32%	35-44 21%	45-54 16%	55-64 4%	<b>77 581 \$</b> i: 94
<b>Rock Détente</b>	H 38%	F 62%	18-24 5%	25-34 10%	35-44 16%	45-54 26%	55-64 27%	<b>79 586 \$</b> i: 96
<b>Radio X</b>	H 63%	F 37%	18-24 11%	25-34 28%	35-44 22%	45-54 19%	55-64 9%	<b>82 441 \$</b> i: 100
<b>Radio X2</b>	H 68%	F 32%	18-24 25%	25-34 42%	35-44 20%	45-54 10%	55-64 2%	<b>75 575 \$</b> i: 91



# Profil des stations selon le sexe et l'âge

## Québec | T18+

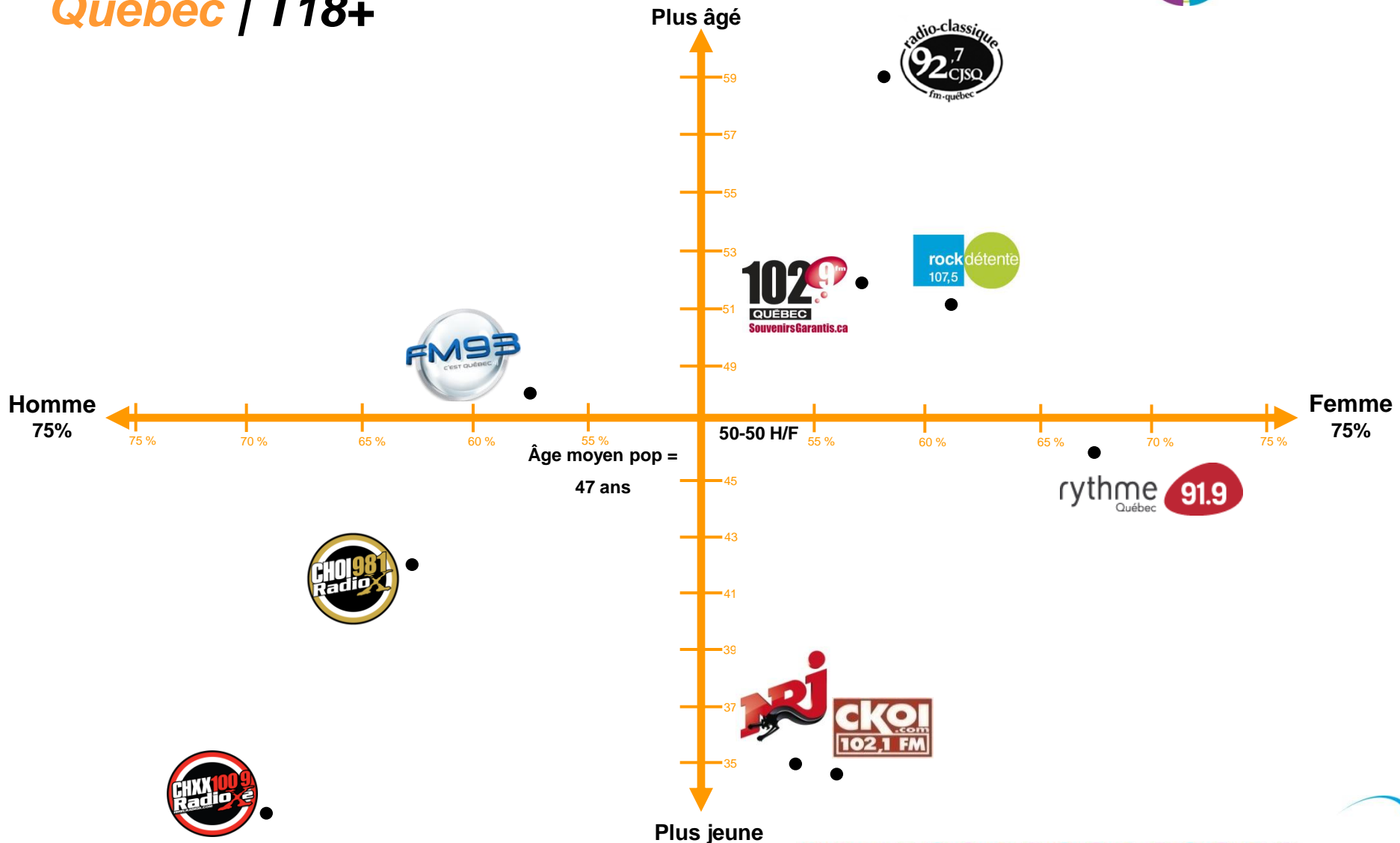

Service de la recherche – Groupe Force Radio | Source : Sondages BBM, Printemps 2011, Québec central, lundi-dimanche 5h-1h, T18+  
Profil basé sur la portée.



# Palmarès des émissions / Québec

Tous blocs horaires confondus



## T18+

Rang	Station	Émissions	Jours	Heures	Bloc	AMQH (000)
1	<b>SOUV G</b>	Le Brunch musical	Sa, Di	9:00-12:00	WE	29.8
2	<b>SOUV G</b>	Les demandes spéciales garanties	Sa, Di	15:00-16:00	WE	28.0
3	<b>SOUV G</b>	Jack Roy	Sa, Di	12:00-15:00	WE	27.2
4	<b>RADIO X</b>	Dupont le midi	Lu-Ve	12:00-14:30	MIDI	26.2
5	<b>FM 93</b>	Bouchard en parle	Lu-Ve	6:00-10:00	DÉJ	25.6
6	<b>P-chaîne</b>	Première heure	Lu-Ve	5:30-9:00	DÉJ	24.4
7	<b>RADIO X</b>	Le Show du matin	Lu-Ve	5:30-9:30	DÉJ	24.3
8	<b>SOUV G</b>	Kathleen Poulin	Lu-Ve	8:30-12:00	AM	22.5
9	<b>P-chaîne</b>	À la semaine prochaine	Sa	11:00-12:00	WE	22.3
10	<b>FM 93</b>	Parent -Le retour	Lu-Ve	14:00-18:00	RETOUR	20.4
11	<b>RADIO X</b>	Le retour de Mr. Gasse	Lu-Ve	14:30-17:00	RETOUR	20.2
12	<b>RADIO X</b>	Maurais Live	Lu-Ve	9:30-12:00	AM	19.6
13	<b>SOUV G</b>	Christian Coderre	Lu-Je	13:00-16:00	PM	18.9
14	<b>P-chaîne</b>	Christiane Charette	Lu-Ve	9:00-11:00	AM	18.1
15	<b>SOUV G</b>	Le 4@8	Sa	16:00-20:00	WE	17.5
16	<b>P-chaîne</b>	Ça me dit de prendre le temps	Sa	7:00-11:00	WE	17.4
17	<b>SOUV G</b>	Lunch musical	Lu-Je	12:00-13:00	MIDI	16.9
18	<b>P-chaîne</b>	Maisonnette en direct	Lu-Ve	11:00-13:00	MIDI	16.9
19	<b>SOUV G</b>	Lunch musical	Ve	12:00-16:00	MIDI	16.4
20	<b>P-chaîne</b>	Pourquoi pas dimanche?	Di	7:00-10:00	WE	15.9

## T18-34

Rang	Station	Émission	Jour	Heures	Bloc	AMQH (000)
1	<b>RADIO X</b>	Le Show du matin	Lu-Ve	5:30-9:30	DÉJ	8.5
2	<b>NRJ</b>	C'est L'fun de bonne heure	Lu-Ve	6:00-9:00	DÉJ	8.0
3	<b>RADIO X</b>	Dupont le midi	Lu-Ve	12:00-14:30	MIDI	7.9
4	<b>NRJ</b>	Les Grandes Gueules	Lu-Ve	15:00-18:00	RETOUR	7.1
5	<b>RADIO X</b>	Le retour de Mr. Gasse	Lu-Ve	14:30-17:00	RETOUR	6.6
6	<b>CKOI</b>	CKOI ta toune	Lu-Ve	12:00-13:00	MIDI	6.5
7	<b>CKOI</b>	Tout un retour	Lu-Ve	14:00-18:00	RETOUR	6.4
8	<b>RADIO X</b>	Maurais Live	Lu-Ve	9:30-12:00	AM	6.4
9	<b>CKOI</b>	Les Hits de Québec	Sa	10:00-12:00	WE	6.3
10	<b>CKOI</b>	Le super décompte CKOI	Di	10:00-12:00	WE	6.0

## T18-49

Rang	Station	Émission	Jour	Heures	Bloc	AMQH (000)
1	<b>RADIO X</b>	Le Show du matin	Lu-Ve	5:30-9:30	DÉJ	17.4
2	<b>RADIO X</b>	Dupont le midi	Lu-Ve	12:00-14:30	MIDI	16.8
3	<b>RADIO X</b>	Le retour de Mr. Gasse	Lu-Ve	14:30-17:00	RETOUR	13.4
4	<b>RADIO X</b>	Maurais Live	Lu-Ve	9:30-12:00	AM	12.8
5	<b>NRJ</b>	C'est L'fun de bonne heure	Lu-Ve	6:00-9:00	DÉJ	11.3
6	<b>CKOI</b>	Les Hits de Québec	Sa	10:00-12:00	WE	11.1
7	<b>FM 93</b>	Bouchard en parle	Lu-Ve	6:00-10:00	DÉJ	10.4
8	<b>NRJ</b>	Les Grandes Gueules	Lu-Ve	15:00-18:00	RETOUR	10.1
9	<b>FM 93</b>	Parent -Le retour	Lu-Ve	14:00-18:00	RETOUR	10.1
10	<b>CKOI</b>	Tout un retour	Lu-Ve	14:00-18:00	RETOUR	10.0

10 émissions du top 20 des T18+ sont diffusées sur des stations représentées par Groupe Force Radio. En T18-34, 4 émissions de CKOI figurent dans le top 10. Après des 18-49, FM93 et CKOI se démarquent en ayant chacune 2 émissions dans le top 10.



# Palmarès des émissions / Québec

Tous blocs horaires confondus



## T25-54

Rang	Station	Émission	Jour	Heures	Bloc	AM QH (000)
1	RADIO X	Le Show du matin	Lu-Ve	5:30-9:30	DÉJ	19.0
2	RADIO X	Dupont le midi	Lu-Ve	12:00-14:30	MIDI	18.7
3	RADIO X	Maurais Live	Lu-Ve	9:30-12:00	AM	14.8
4	FM 93	Parent -Le retour	Lu-Ve	14:00-18:00	RETOUR	13.8
5	RADIO X	Le retour de Mr. Gasse	Lu-Ve	14:30-17:00	RETOUR	13.8
6	FM 93	Bouchard en parle	Lu-Ve	6:00-10:00	DÉJ	13.5
7	NRJ	C'est L'fun de bonne heure	Lu-Ve	6:00-9:00	DÉJ	10.3
8	P-chaîne	Première heure	Lu-Ve	5:30-9:00	DÉJ	9.8
9	CKOI	Les Hits de Québec	Sa	10:00-12:00	WE	9.4
10	NRJ	Les Grandes Gueules	Lu-Ve	15:00-18:00	RETOUR	9.0
11	SOUV G	Le Brunch musical	Sa, Di	9:00-12:00	WE	8.9
12	SOUV G	Jack Roy	Sa, Di	12:00-15:00	WE	8.5
13	CKOI	Tout un retour	Lu-Ve	14:00-18:00	RETOUR	8.4
14	SOUV G	Le 4@8	Sa	16:00-20:00	WE	8.2
15	CKOI	La compile à Marino (am)	Lu-Ve	10:00-12:00	AM	8.1
16	SOUV G	Kathleen Poulin	Lu-Ve	8:30-12:00	AM	8.1
17	CKOI	La compile à Marino (pm)	Lu-Ve	13:00-14:00	PM	7.9
18	CKOI	Le super décompte CKOI	Di	10:00-12:00	WE	7.7
19	SOUV G	Les demandes spéciales garanties	Sa, Di	15:00-16:00	WE	7.6
20	FM 93	Week-end 100 limites pm	Sa, Di	12:00-18:00	WE	7.5

## F25-54

Rang	Station	Émission	Jour	Heures	Bloc	AM QH (000)
1	CKOI	Les Hits de Québec	Sa	10:00-12:00	WE	6.6
2	RADIO X	Le Show du matin	Lu-Ve	5:30-9:30	DÉJ	6.2
3	FM 93	Bouchard en parle	Lu-Ve	6:00-10:00	DÉJ	6.1
4	NRJ	C'est L'fun de bonne heure	Lu-Ve	6:00-9:00	DÉJ	5.5
5	FM 93	Parent -Le retour	Lu-Ve	14:00-18:00	RETOUR	5.5
6	SOUV G	Le Brunch musical	Sa, Di	9:00-12:00	WE	5.2
7	ROCK D	107 minutes de Hits sans interruption	Lu-Ve	9:00-10:45	AM	5.1
8	ROCK D	La Vraie Vie	Lu-Je	16:00-18:00	RETOUR	5.0
9	CKOI	Le super décompte CKOI	Di	10:00-12:00	WE	4.9
10	RADIO X	Dupont le midi	Lu-Ve	12:00-14:30	MIDI	4.9

## H25-54

Rang	Station	Émission	Jour	Heures	Bloc	AM QH (000)
1	RADIO X	Dupont le midi	Lu-Ve	12:00-14:30	MIDI	13.8
2	RADIO X	Le Show du matin	Lu-Ve	5:30-9:30	DÉJ	12.7
3	RADIO X	Maurais Live	Lu-Ve	9:30-12:00	AM	10.7
4	RADIO X	Le retour de Mr. Gasse	Lu-Ve	14:30-17:00	RETOUR	10.4
5	FM 93	Parent -Le retour	Lu-Ve	14:00-18:00	RETOUR	8.3
6	FM 93	Bouchard en parle	Lu-Ve	6:00-10:00	DÉJ	7.4
7	FM 93	Week-end 100 limites pm	Sa, Di	12:00-18:00	WE	5.3
8	P-chaîne	Première heure	Lu-Ve	5:30-9:00	DÉJ	5.2
9	NRJ	C'est L'fun de bonne heure	Lu-Ve	6:00-9:00	DÉJ	4.8
10	CKOI	La compile à Marino (pm)	Lu-Ve	13:00-14:00	PM	4.6

13 émissions du top 20 des T25-54 sont diffusées sur des stations représentées par Groupe Force Radio. *Les Hits de Québec* est l'émission la plus écoutée chez les F25-54, une autre émission de CKOI se classe dans le top 10 des F25-54. Au près des hommes, 3 émissions du FM93 figurent au palmarès et une de CKOI se glisse également dans le TOP 10.



- Les stations de **GFR** rejoignent 60,9% de la population (12+) chaque semaine. De plus, elles cumulent 50% des heures commerciales du marché (stable vs automne10) chez les adultes 25-54.
- **Souvenirs Garantis** domine passablement auprès des auditeurs 12+ (pdm : 20,0%) et occupe le 2<sup>e</sup> rang auprès des femmes 25-54 (pdm: 15,3%).
  - Le week-end, Souvenirs Garantis conserve son statut de station la plus écoutée auprès des auditeurs 25-54 (pdm : 25,8%) ainsi qu'auprès des T35-54 (pdm : 30,6%)
- Le **FM 93** remonte d'un rang en T25-54 et se classe ce printemps en 2<sup>e</sup> position avec 17,2% (+14%) de parts de marché commerciales. La station occupe également la 2<sup>e</sup> position au classement des H25-54 (pdm : 19,2%; +7% vs automne 2010).
  - Ses émissions de pointe figurent dans le top 10 des émissions les plus écoutées auprès des adultes 25-54. En effet, l'émission *Parent – Le retour* est la plus écoutée de son créneau horaire. *Bouchard en parle* pour sa part se positionne 2<sup>e</sup> sur son créneau horaire.
- **CKOI** poursuit son ascension amorcée au printemps 2010.
  - CKOI affiche une part de marché commerciale de 13,8% chez les adultes 25-54 ce qui lui permet de gagner 1 rang et de se positionner en 3<sup>e</sup> position. CKOI monte également au classement chez les femmes 25-54 (pdm : 15,3%) et occupe la 2<sup>e</sup> position (à égalité avec Souvenirs Garantis) . Chez les hommes 25-54 (pdm 12,3%) CKOI maintient sa 3<sup>e</sup> position devant NRJ.
  - Pour un 3<sup>e</sup> sondage consécutif, CKOI domine le marché des T18-34. La station cumule une part de marché commerciale de 23,9%.
- **Rythme FM** maintient ses parts de marché en adultes et femmes 25-54. De plus, la station possède un auditoire féminin (F25-54) ayant un profil de qualité, alors que 33% ont un revenu familial supérieur à 100 000\$ (i:110), 76% sont propriétaires de leur maison (i:101) et 45% ont obtenu un diplôme universitaire de premier cycle (i:152).
- On observe une hausse marquée auprès des stations parlées de Québec (Radio X et FM93).

## Chez la compétition

- En comparaison à l'automne dernier, NRJ enregistre d'importantes pertes auprès de l'ensemble des cibles notamment chez les T25-54 (pdm 11,4%; -12%), les F25-54 (pdm 12,6%; -14%) et les H25-54 (pdm 10,4%; -10%).
- Le scénario se répète pour Rock Détente qui affiche des baisses significatives comparativement à l'automne dernier auprès de l'ensemble des cibles notamment chez les adultes 25-54 (pdm 10,7%; -16%) et les femmes 25-54 (pdm 16,0%; -15%). La station n'a pas remonté au classement et reste au 6<sup>e</sup> rang auprès des adultes 25-54 et sa 1<sup>ère</sup> position en femmes 25-54 est menacée par Souvenirs Garantis et CKOI.
  - Les stations d'Astral affichent, en T25-54, les revenus familiaux les plus faibles du marché avec Radio X2 (NRJ: 77 581\$; Rock Détente: 79 586\$).
- Quant à elle, Radio X fait des gains, notamment en adultes 25-54 (pdm 22,4%; +16%) se classant à la 1<sup>ère</sup> position.

# Programmation Printemps 2011 Québec T25-54 | SEMAINE : lundi au vendredi

	5h	6h	7h	8h	9h	10h	11h	12h	13h	14h	15h	16h	17h	18h	19h	20h	21h	22h	23h	0h			
FCHR (sucrés courants, dance, hits)	102,1 CKOI CFEL 102,1	Lève-toi et marche Jean Sasseville, Marino, Marc Boilard, Elisa Cloutier Cote: 2.2				La compile à Marino AM Marino Cote: 2.5		CKOI ta tourne Marino Cote: 2.3	La compile à Marino PM Marino Cote: 2.4	Tout un retour Yves Laramée, Caroline Dumont Cote: 2.6				Le 6@6 Cote: 1.3	Le Beat de Québec Cynthia Plamondon Cote: 0.8		Musique Cote: 0.5						
	NRJ CHIK 98,9	C'est L'Fun de bonne heure D. Gagnon, F. Pénusse, G. Laurier, I. Juneau Cote: 3.1				19 hits à l'heure P. « Kid » Jacques Cote: 1.7				Les Grandes Gueules R. Turcotte, J. Gaudet, M. Tessier et M. Lemay Cote: 2.7				La Hit liste NRJ J. Seb. Cote: 0.9		NRJ sur demande Tobie Bureau-Huot et P. Branch Cote: 0.2							
FRCK/FMAT (rock, rock classique, alternatif)	FM 93 CJMF 93,3	Bouchard en parle S. Bouchard, M. Lefebvre, J-F. Gilbert, M-A Boivin et J. Labrie Cote: 4.1				Liberté d'opinion Hugo Langlois Cote: 1.9		Québec Maintenant H. Langlois Cote: 1.7	Parent - Le Retour G. Parent, Dan Pou, N. Lacroix, C. Bachard, V. Tremblay Cote: 4.2				L'avant Match Dan Pou et Berni Cote: 1.1	Berni on the rock Bernard Laberge Cote: 0.3		Musique Cote: 0.2							
	Radio X CHOI 98,1	Le Show du matin D. Gravel, J. Landry, V. Bergeron, V. Cauchon Cote: 5.7				Maurais Live D. Maurais, J.C Ouellet Cote: 4.5		Dupont le midi S. Dupont, V. Dessureault, M-E Nolet Cote: 5.7		Le retour de Mr. Gasse S. Gasse, V. Cauchon, V. Dessureault, J. Monisette Cote: 4.2		Le 5 à 7 Marcotte Cote: 2.0		Moreault en jase R. Moreau Cote: 0.4		Le show tard M. Tremblay et K. Bergeron Cote: 0.4							
FADCFHAC (adulte contemporain)	Radio X2 CHXX 100,9	Babu Marcotte & ASS Babu, M. Marcotte Cote: 0.7				X Rock am Noisette Cote: 0.4		2X Noisette Cote: 0.5	X Rock pm G. Landry Cote: 0.6		COOK FM M. Vachon, F. Charles, P. Gagnon Cote: 1.4		Le 6@6 Cote: 0.7	I-Rock G. Landry Cote: 0.4		MUSIQUE Cote: 0.1							
	Rythme FM CJEC 91,9	Les Matins de Québec Bruno Savard, J. Turmel Cote: 1.0		Rythme au travail AM M. Laliberté et A. Aubry Cote: 1.2		Les midis de Véro V. Cloutier, J. Boudreau, R. Lamière, V. Gauvin Cote: 1.0		Rythme au travail PM M. Laliberté Cote: 1.1		Le Retour du 91,9 M. Dalaïr, C. E. Laliberté Cote: 1.0		Super set S. Benoit Cote: 0.2		Les plus beaux rythmes Marie-André Hamel (L-J) Cote: 0.1 Et P. Pépin (Ve) Cote: 0.1									
FCFT (sucrés classiques)	Rock Détente CITF 107,5	Tout l'Monde Debout J.Boivin, M. Bernier, J. Renaud, J. Soulard, J. Blais, C. Martel, G. Forcier Cote: 2.0		107 min. de Hits sans interruption Cote: 2.1		Ma radio au boulot Am A. Simard Cote: 2.0		Pop musique A. Simard Cote: 1.7		Ma Radio Au Boulot Pm M-J Longval Cote: 2.0		La Vraie Vie M. Orsini, A. Dumas Cote: 1.9		Mix 80 G. Massé Cote: 0.9		Les Grands Slows C. Maguy Cote: 0.3							
	Souvenirs Garantis CFOM 102,9	De bonne heure su'l piton Robert Ross Cote: 1.7		Kathleen Poulin Cote: 2.5				Lunch musical C. Coderre Cote: 2.0	Christian Coderre Cote: 2.0		Retour Juste pour le funt (lu-je) M. Grenier, C. Barbeau Cote: 2.3		Chantal Baribeau Cote: 0.3		Musique Cote: 0.1								
FNTK (radio patinée, nouvelles)	Première chaîne CBV 106,3	Première heure C. Bernatchez Cote: 3.0		Christiane Charrette Cote: 1.4		Maisonneuve en direct P. Maisonneuve Cote: 0.9		L'après-midi porte conseil Dominique Poirier Cote: 0.8		Retour sur le monde D. Martin Cote: 1.1		Désautels M. Désautels Cote: 1.2		Classe économi que Cote: 0.6	275-Allié radio Cote: 0.4	Ados-radio Cote: 0.1	Christiane Charrette (redif.) Cote: 0.2		L'après-midi porte conseil (redif.) Cote: 0.5		Culture Physique C. Quenneville Cote: 0.2		
	Radio-Classique CJSQ 92,7	Les Matins Radio-Classique Simon Chouinard Cote: 0.2				Destination bonheur (am) C. Careau Cote: 0.2		Les plus beaux midis en musique Cote: 0.2	Destination bonheur (pm) C. Careau Cote: 0.3		Les après midis de Radio Classique F. Paré Cote: 0.3		Musique pour les Soupers du Roy A. Millaire Cote: 0.1		Animation Soirée Cote: 0.0								
FCFA (Classique/Beaux-arts)	Espace Musique CBVX 95,3	Éclectique : Gilles Payer, P. Tadros, I. Guibeault, Claude Saucier Cote: 0.4										Jazz Stanley Péan Cote: 0.6		Classique M. Keable Cote: 0.1		Classique E. Fruiter ou A. Lefèvre Cote: 0.0		Musique du monde A. Rhéaume Cote: 0.0		Blues (ven) F. Castel Cote: 0.3		Bande à part Cote: 0.0	

- Succès Classique
- Musique légère populaire
- Musique succès courants/hits/top 40
- Musique classique/jazz/Musique du monde
- Showbizz/Culture
- Musique rock
- Sport
- Humour
- Nouvelles/Affaires publiques/Débats
- Émissions Lifestyle/Services/Variétés

Cotes des émissions | Source : MicroBBM, Québec, Print-11, T25-54, Cote (%)

# Programmation Printemps 2011 Québec T25-54 | Fin de semaine : samedi et dimanche

		5h	6h	7h	8h	9h	10h	11h	12h	13h	14h	15h	16h	17h	18h	19h	20h	21h	22h	23h	0h
FCHR (succès courants, danses, hits)	102,1 CKOI	Sa	Lève-toi et marche				Les Hits de Québec <small>Jean Sasseville Cote:2.9</small>		CKOI ta toune <small>Cynthia Plamondon Cote:1.8</small>					Le 6@6 <small>C.P. Cote: 0.9</small>	Cynthia Plamondon <small>Cote:1.1</small>	Musique <small>Cote:0.4</small>					
	CFEL 102,1	Di	Week-End <small>S. Croato Cote:1.0</small>				Super Décompte CKOI <small>Marino Cote: 2.3</small>														
	NRJ	Sa	NRJ Week-End <small>2.9h Cote:0.3</small>	NRJ Week-End <small>S. Charbonneau Cote:0.6</small>			Le décompte NRJ <small>J. Fournier Cote: 1.2</small>		NRJ Week-End <small>J. Fournier Cote:0.9</small>			SAMEDI 4.0 <small>DJ J. Ricard et DJ Vito V et T. B. Huot Cote:0.7</small>			NRJ sur demande <small>T. B. Huot Cote:0.1</small>						
	CHIK 98,9	Di	NRJ Week-End <small>2.9h Cote:0.2</small>			Hit List Week-End <small>J. Fournier Cote:0.7</small>		NRJ Week-End <small>J. Fournier Cote:0.9</small>			NRJ Week-End <small>T. Bureau Huot Cote:0.8</small>			NRJ week-end et NRJ sur demande <small>N. Wilson Cote:0.1</small>							
FRCK/FMAT (rock, rock classique, alternatif)	FM 93	Sa	Les oubliables <small>D. Audet Cote:0.5</small>		Week-end 100 limites (am) <small>Dominique Audet Cote:1.9</small>			Week-end 100 limites (pm) <small>Dennis Hennessey Cote:2.3</small>					Musique <small>Cote:0.3</small>								
	CJMF 93,3	Di																			
	Radio X	Sa	Le show du matin Week-end <small>R. Morsault, V. Rabault, É. Dery Cote:0.8</small>						Légendes du rock <small>D. Santora Cote:0.6</small>					Musique <small>Cote:0.1</small>		La show tard <small>Cote:0.1</small>		Musique <small>Cote:0.1</small>			
	CHOI 98,1	Di	Le show du matin Week-end <small>J-F Bias, V. Rabault, É. Dery Cote:0.5</small>			Meilleurs moment de la semaine <small>Cote:0.4</small>							Musique <small>Cote:0.1</small>								
FADCFHAC (adulte contemporain)	Radio X2	Sa	Musique <small>Cote:0.3</small>			Radio X Rock Weekend <small>M.P. Pelletier Cote: 0.4</small>					Musique soir <small>Cote:0.1</small>										
	CHXX 100,9	Di																			
	Rythme FM	Sa	Deux gars le matin <small>J. Roy et V. Gauvin Cote:0.1</small>		Décennie 80-90 <small>P. Pêpin Cote:0.4</small>		Les weekends à John <small>J. Ferguson Cote:0.3</small>			La fièvre du samedi soir <small>P. Pêpin Cote:0.1</small>			Les Grandes chansons d'amour								
	CJEC 91,9	Di			Le palmarès Rythme Fm <small>M. Gauthier et G. Gélineau Cote:0.4</small>					Décennie 80-90 <small>P. Pêpin Cote:0.1</small>		Super Set du week-end <small>Cote:0.1</small>	G. Dempsey (sa) Cote: 0.0 G. Dempsey (Di) Cote: 0.2								
	Rock Détente	Sa	Tout l'Monde Debout Week-End <small>J. Fortin Cote: 0.5</small>		Décompte RockDétente <small>Nathalie St-Pierre Cote:1.8</small>		Mon Week-End en musique <small>V. Racine Cote:1.1</small>			Mix 80 <small>R. Dee Cote:0.6</small>		Les Grands Slows									
	CITF 107,5	Di			Le brunch 80-90 <small>N. St Pierre Cote:1.1</small>					Décompte Rock Détente <small>N. St Pierre Cote:0.7</small>		M-J. Dea (sa) Cote:0.3 M-J. Dea (di) Cote:0.3									
FCFT (succès classiques)	Souvenirs Garantis	Sa	Robert Ross <small>Cote:1.3</small>			Le brunch musical <small>Robert Ross Cote:2.7</small>		Jack Roy <small>Cote:2.6</small>		Demandes spéciales Garanties <small>Cote:2.3</small>	Le 4 @ 8 <small>C. Coderre Cote: 2.5</small>		Drôle de soirée <small>Cote: 0.8</small>								
	CFOM 102,9	Di								Kathleen Poulin <small>Cote: 1.8</small>		Top 10 102.9 <small>Cote: 0.9</small>	Musique <small>Cote: 0.2</small>								
FNFK (radio parlée, nouvelles)	Première chaîne	Sa	Tam Tam Canada <small>Cote: 0.1</small>	La semaine verte <small>Errol Duchaine Cote: 0.5</small>	Ça me dit de prendre le temps <small>C. Lachaussee Cote: 1.8</small>			À la semaine prochaine <small>Cote: 2.0</small>	Ouvert le samedi <small>Michel Lacombe Cote: 0.9</small>	Je l'ai vu à la radio <small>Franco Nuovo Cote: 0.4</small>	La tête ailleurs <small>Jacques Bertrand Cote: 0.7</small>		Euromag <small>C. Trahan Cote:0.1</small>	Par 4 chemins <small>Jacques Languirand Cote: 0.3</small>							
	CBV 106,3	Di	Pomme et Mandarine <small>Cote: 0.1</small>	Pourquoi pas dimanche? <small>Joël Le Bigot Cote: 1.4</small>		Dimanche Magazine <small>Joane Arcand Cote: 0.7</small>		Les années lumière <small>Yannick Villedieu Cote: 1.0</small>	Vous m'en lirez tant <small>Lorraine Pintal Cote: 0.4</small>	À la semaine prochaine <small>Cote: 1.0</small>	Beaulieu pour la musique <small>J. Beaulieu Cote: 0.5</small>	Librairie francophone <small>E. Khérad Cote: 0.1</small>	Tout le monde en parle <small>Cote: 0.2</small>								
FCFA (Classique/Beaux-arts)	Radio-Classique	Sa	Les matins Radio-classique <small>M. Ève Lamonde Cote: 0.3</small>						Vos demandes spéciales <small>Marc-André Coallier Cote: 0.3</small>		Les œuvres complètes <small>Karen Hader Cote: 0.3</small>		Musique pour les soupers du Roy <small>Albert Milaire Cote:0.3</small>			Le bal de la cour <small>Cote: 0.0</small>	Animation Musicale <small>Cote: 0.0</small>				
	CJSQ 92,7	Di														Animation Musicale <small>Cote: 0.0</small>					
	Espace Musique	Sa	Classique <small>Mario Paquet /Edgar Fruittier (Sa) Alain Lefèvre (Di) Cote: 0.3</small>						Opéra <small>Sylvia L'Écuyer Cote: 0.2</small>		Jazz <small>Dorothee Berryman Cote: 0.5</small>		Chanson <small>M. Giroux Cote: 0.2</small>	Eclectique <small>Cote: 0.1</small>	Éclectique <small>C. Rajotte Cote: 0.0</small>						
	CBVX 95,3	Di							Éclectique <small>F. Dompierre Cote: 0.2</small>		Chanson <small>M. Giroux Cote:0.4</small>										

- Succès classiques
- Musique populaire
- Musique succès courants/hits/top 40
- Musique classique/Jazz/Musique du monde
- Musique rock
- Showbiz/Culture
- Sport
- Humour
- Nouvelles/Affaires publiques/Débats
- Émissions Lifestyle/Services/Variétés

Cotes des émissions | Source : MicroBBM, Québec, Print-11, T25-54, Cote (%)

# Résultats Printemps 2011

## Marché d'Ottawa-Gatineau franco

# Portée centrale (000)

## Ottawa-Gatineau franco / T12+



À Ottawa-Gatineau central la radio rejoint 90,8 % de la population francophone toutes les semaines.

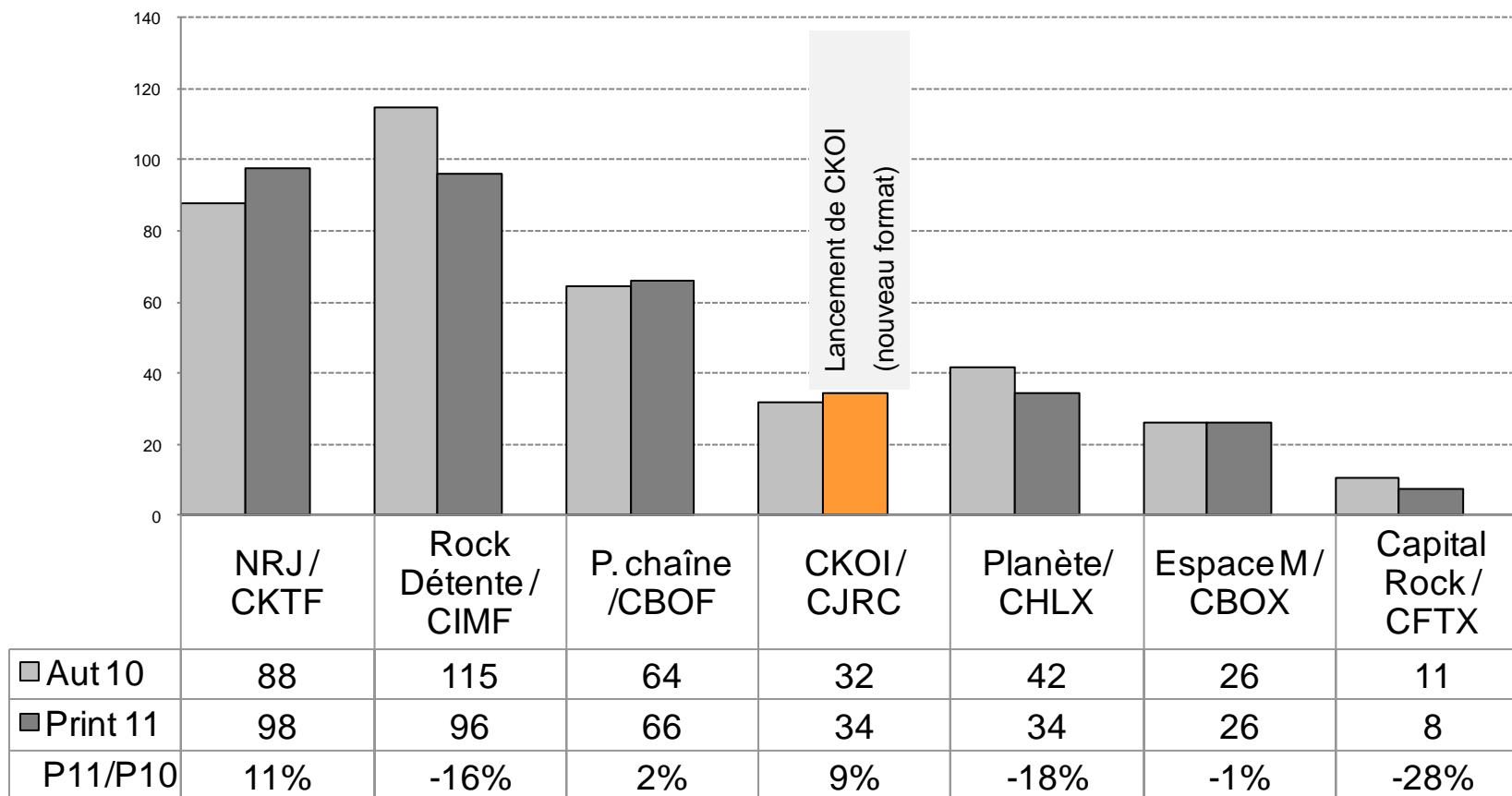

# Heures d'écoute (000)

## Ottawa-Gatineau franco / T12+



Total du marché : 5 735 900 heures (stable vs Automne 2010)

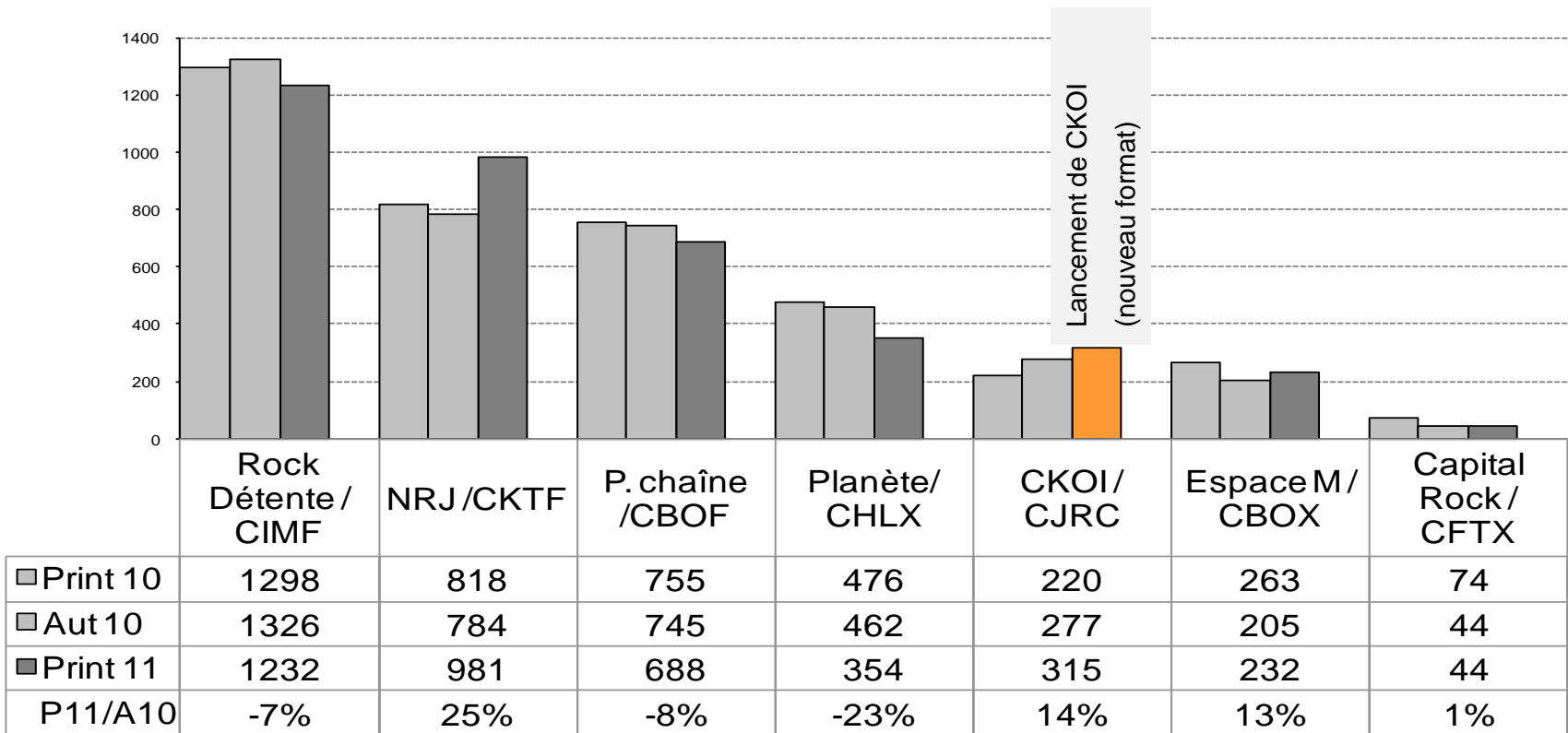

# Parts de marché commerciales

## Ottawa-Gatineau franco | T25-54



GFR : 9,3 %  
 Astral : 83,3 %  
 Autres : 7,4 %

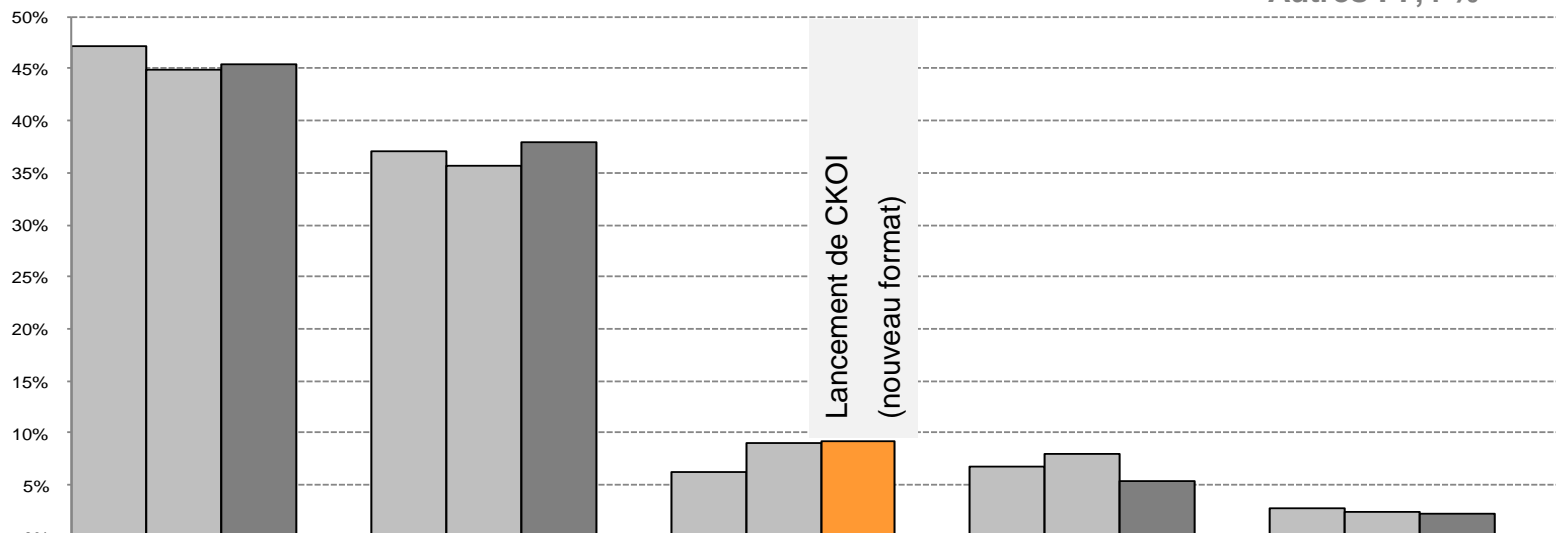

	Rock Détente / CIMF	NRJ / CKTF	CKOI / CJRC	Planète / CHLX	Capital Rock / CFTX
■ Print 10	47.2%	37.1%	6.3%	6.7%	2.8%
■ Aut 10	44.9%	35.7%	9.1%	7.9%	2.4%
■ Print 11	45.4%	37.9%	9.3%	5.3%	2.2%
P11/A10	1%	6%	2%	-34%	-9%



# Parts de marché commerciales Ottawa-Gatineau franco | F25-54



**GFR : 5,1 %**  
Astral : 87,6 %  
Autres : 7,3 %

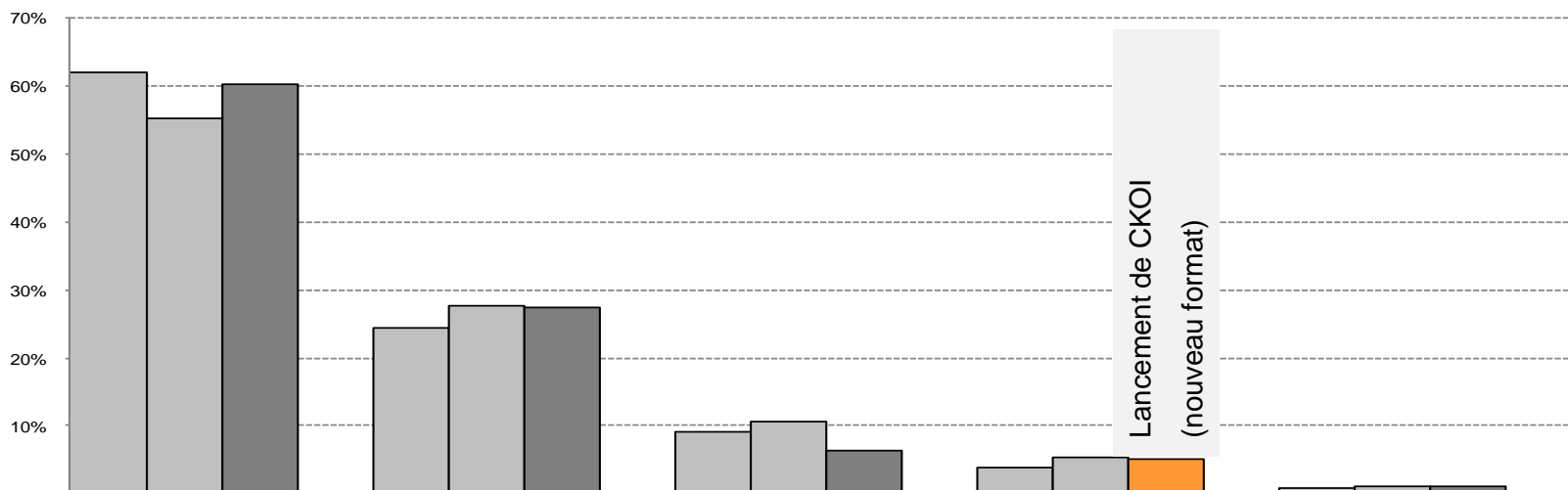

	Rock Détente / CIMF	NRJ / CKTF	Planète / CHLX	CKOI / CJRC	Capital Rock / CFTX
■ Print 10	61.9%	24.3%	9.1%	3.9%	0.7%
■ Aut 10	55.3%	27.6%	10.7%	5.4%	1.0%
■ Print 11	60.2%	27.4%	6.3%	5.1%	1.0%
P11/A10	9%	-1%	-41%	-5%	-2%



# Parts de marché commerciales

## Ottawa-Gatineau franco | H25-54



**GFR : 14,3 %**  
**Astral : 78,1 %**  
**Autres : 7,6 %**

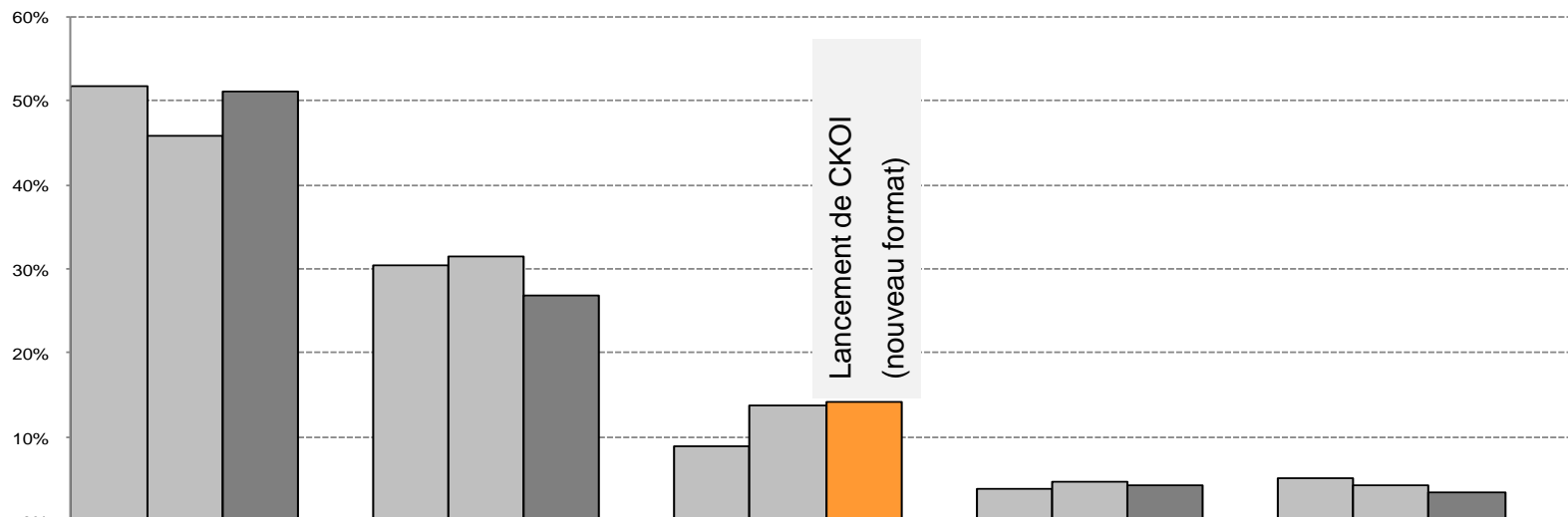

	NRJ / CKTF	Rock Détente / CIMF	CKOI / CJRC	Planète/CHLX	Capital Rock / CFTX
■ Print 10	51.8%	30.5%	9.0%	3.8%	5.0%
■ Aut 10	45.8%	31.5%	13.7%	4.7%	4.3%
■ Print 11	51.2%	26.9%	14.3%	4.2%	3.4%
P11/A10	12%	-15%	4%	-10%	-21%



# Parts de marché commerciales Ottawa-Gatineau franco | T18-34



**GFR : 6,5 %**  
**Astral : 90,2 %**  
**Autres : 3,3 %**

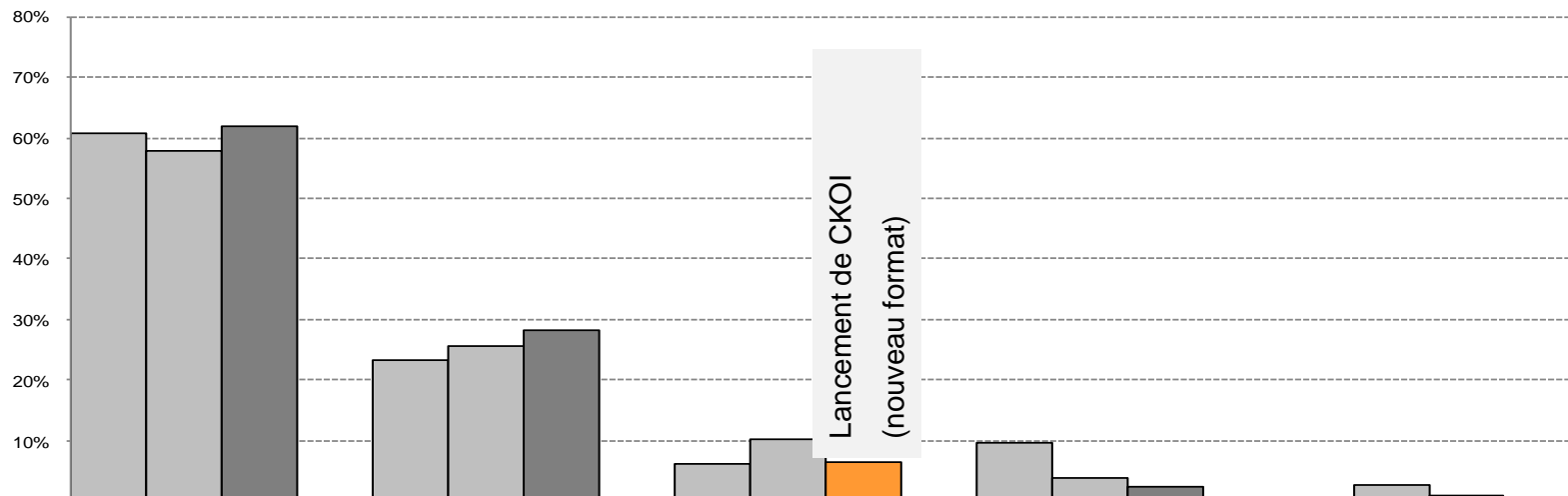

	NRJ / CKTF	Rock Détente / CIMF	CKOI / CJRC	Capital Rock / CFTX	Planète / CHLX
Print 10	60.6%	23.3%	6.1%	9.7%	0.2%
Aut 10	57.8%	25.6%	10.1%	3.9%	2.6%
Print 11	61.8%	28.4%	6.5%	2.4%	0.9%
P11/A10	7%	11%	-35%	-37%	-64%



# Parts de marché commerciales Ottawa-Gatineau franco | T18-49



GFR : 7,7 %  
Astral : 87,3 %  
Autres : 5,1 %

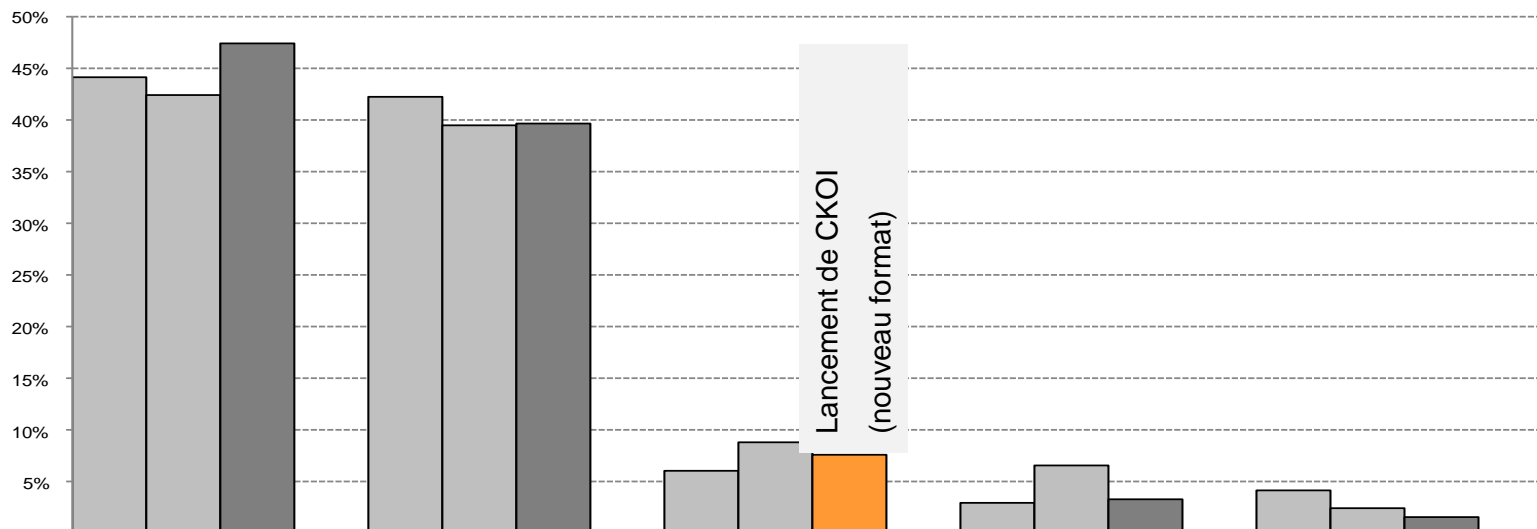

	NRJ / CKTF	Rock Détente / CIMF	CKOI / CJRC	Planète/CHLX	Capital Rock / CFTX
□ Print 10	44.2%	42.3%	6.1%	3.1%	4.3%
□ Aut 10	42.4%	39.5%	8.9%	6.6%	2.5%
■ Print 11	47.6%	39.7%	7.7%	3.4%	1.7%
P11/A10	12%	1%	-14%	-49%	-33%



# Évolution de l'auditoire par station : lun au ven | Ottawa-Gatineau franco | T25-54

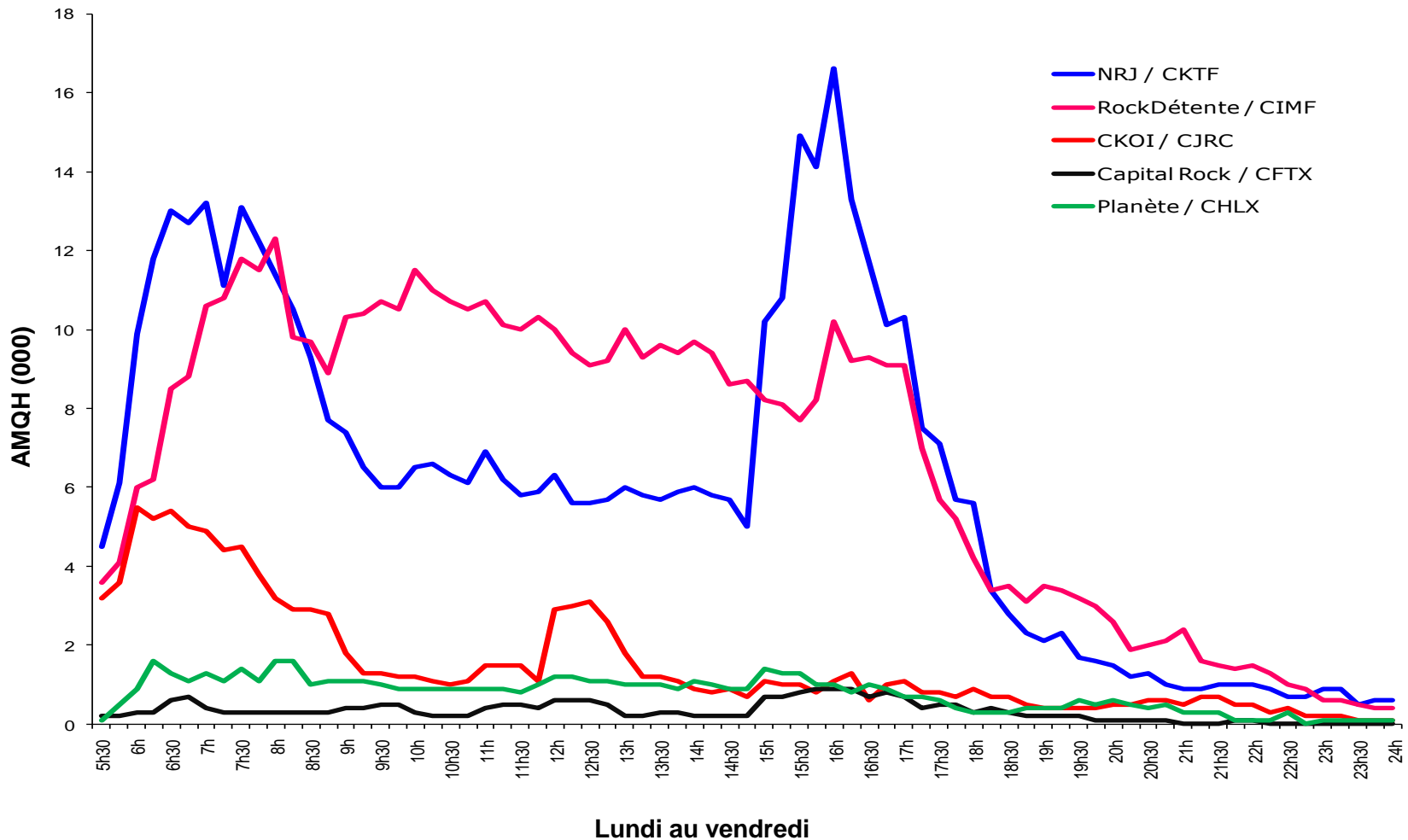

# Évolution de l'auditoire par station : lunau ven | Ottawa-Gatineau franco | F25-54

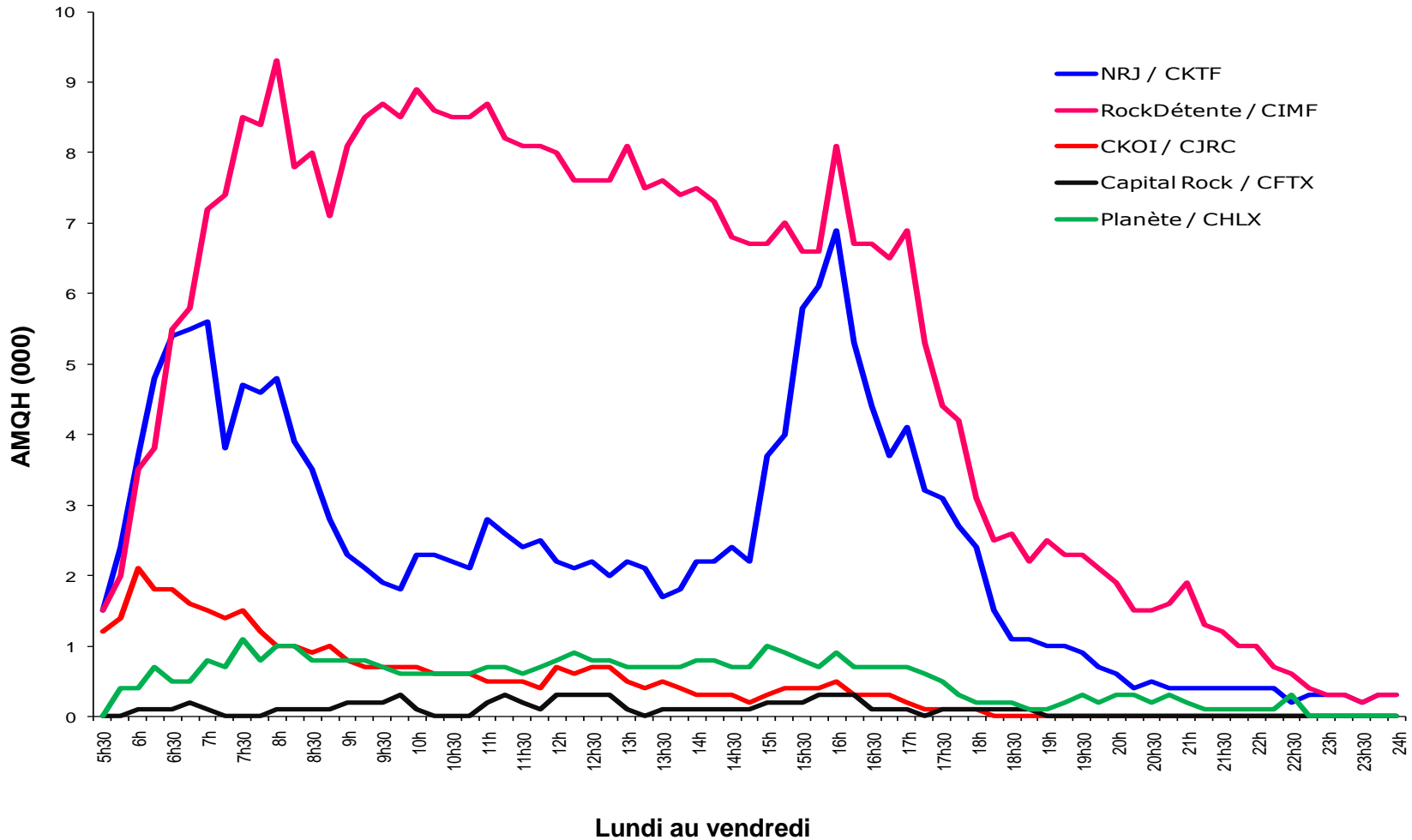

Lundi au vendredi



# Évolution de l'auditoire par station : lun au ven | Ottawa-Gatineau franco | H25-54

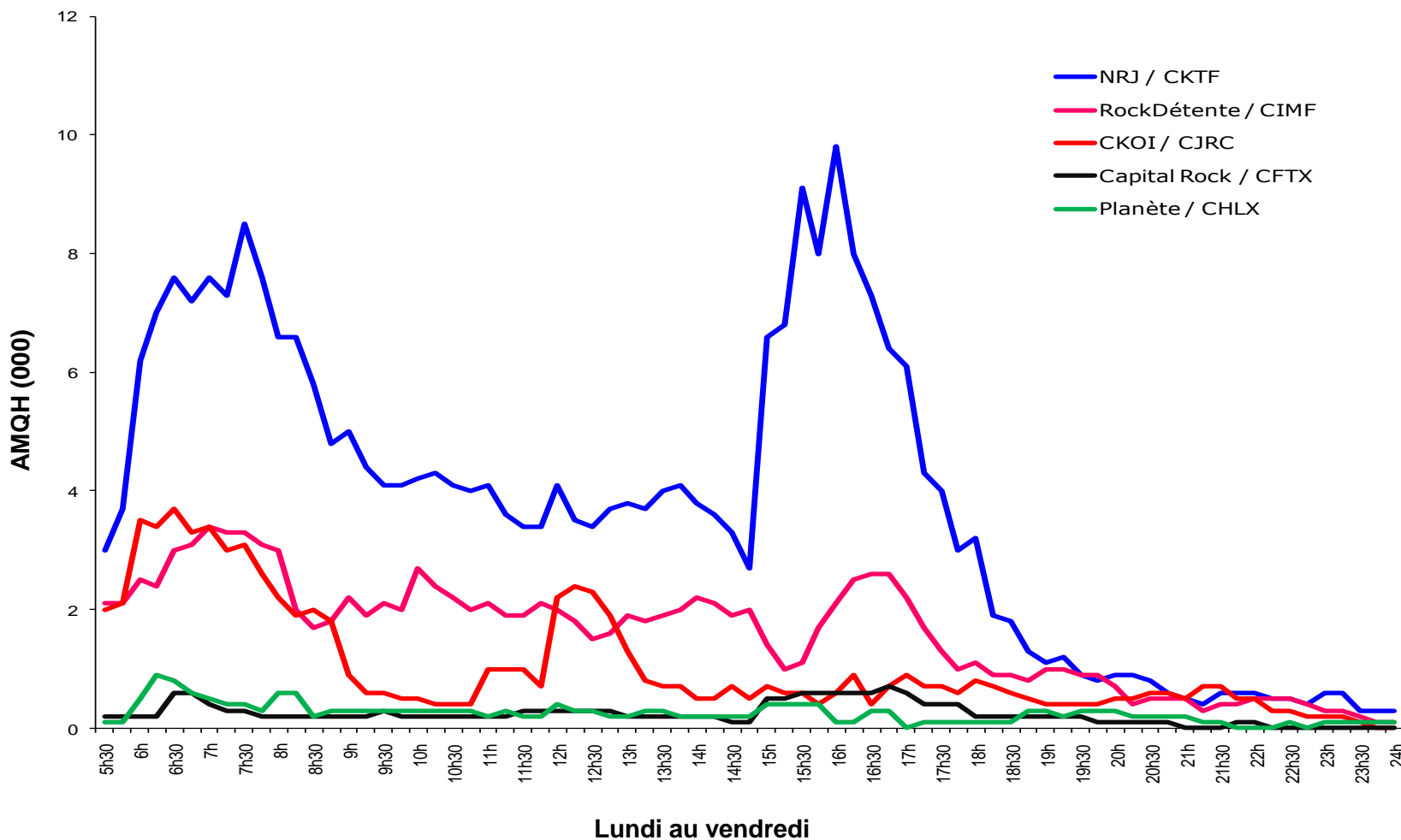

# Évolution de l'auditoire par station : sam et dim | Ottawa-Gatineau franco | T25-54

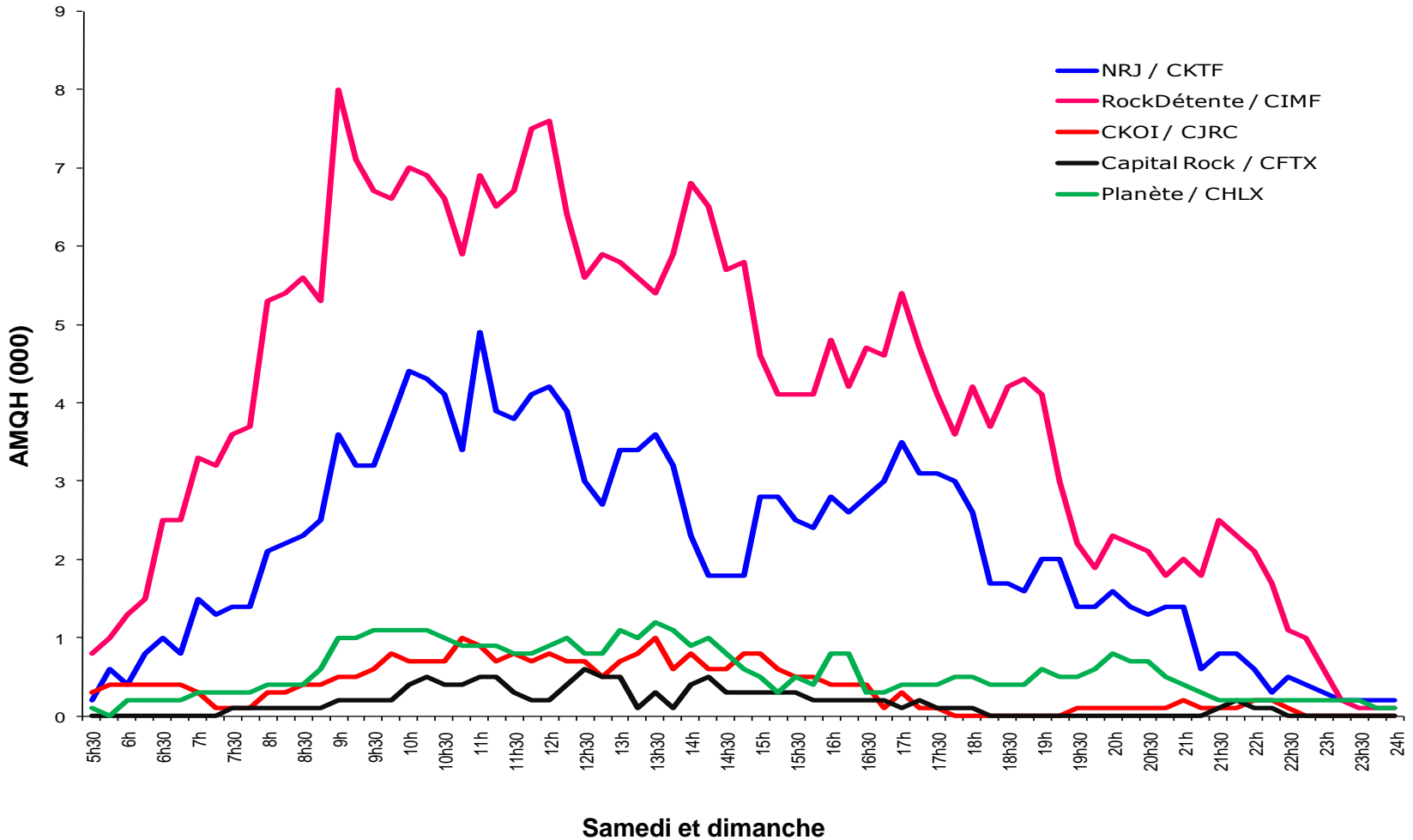

# Évolution de l'auditoire par station : sam et dim / Ottawa-Gatineau franco / F25-54

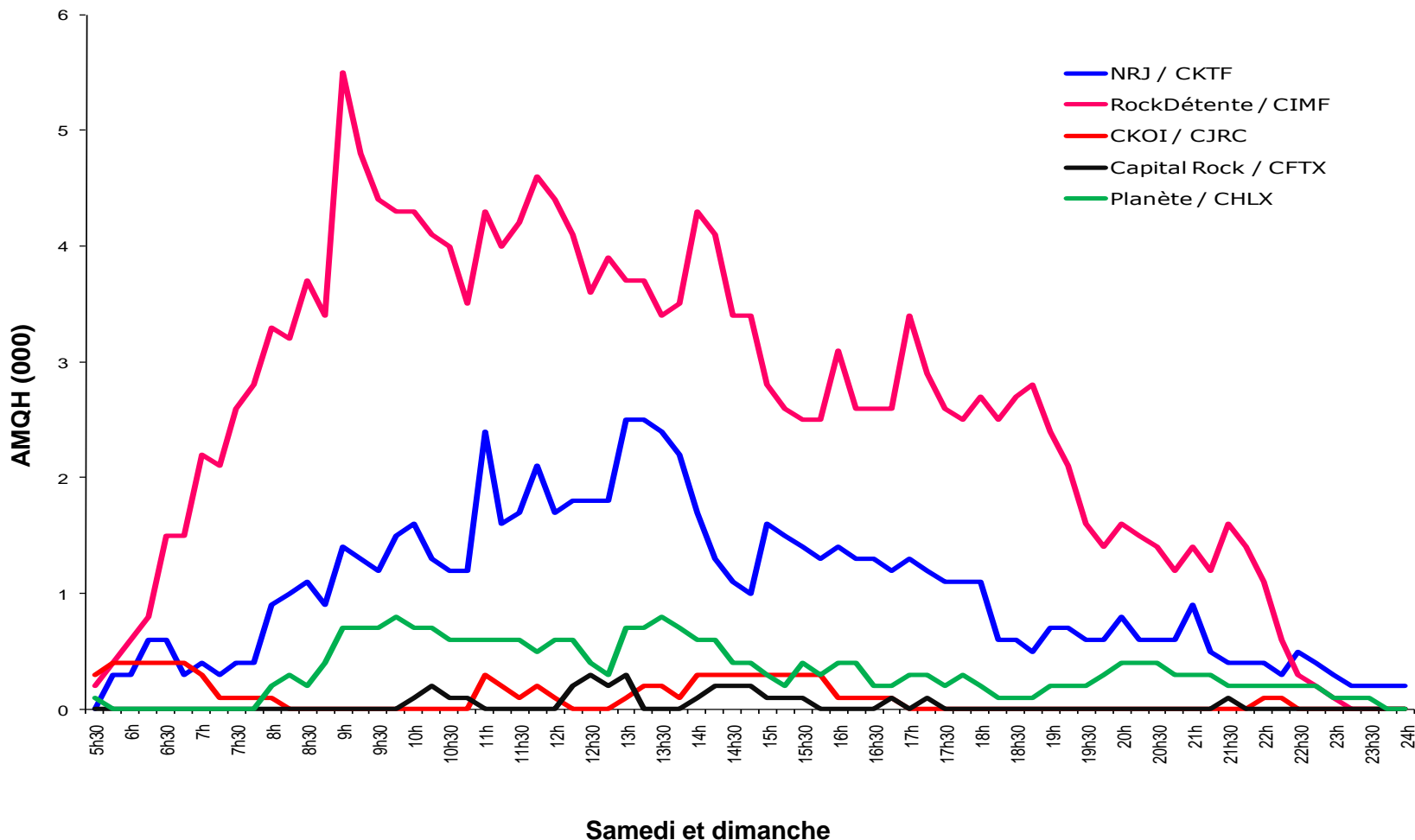

# Évolution de l'auditoire par station : sam et dim | Ottawa-Gatineau franco | H25-54

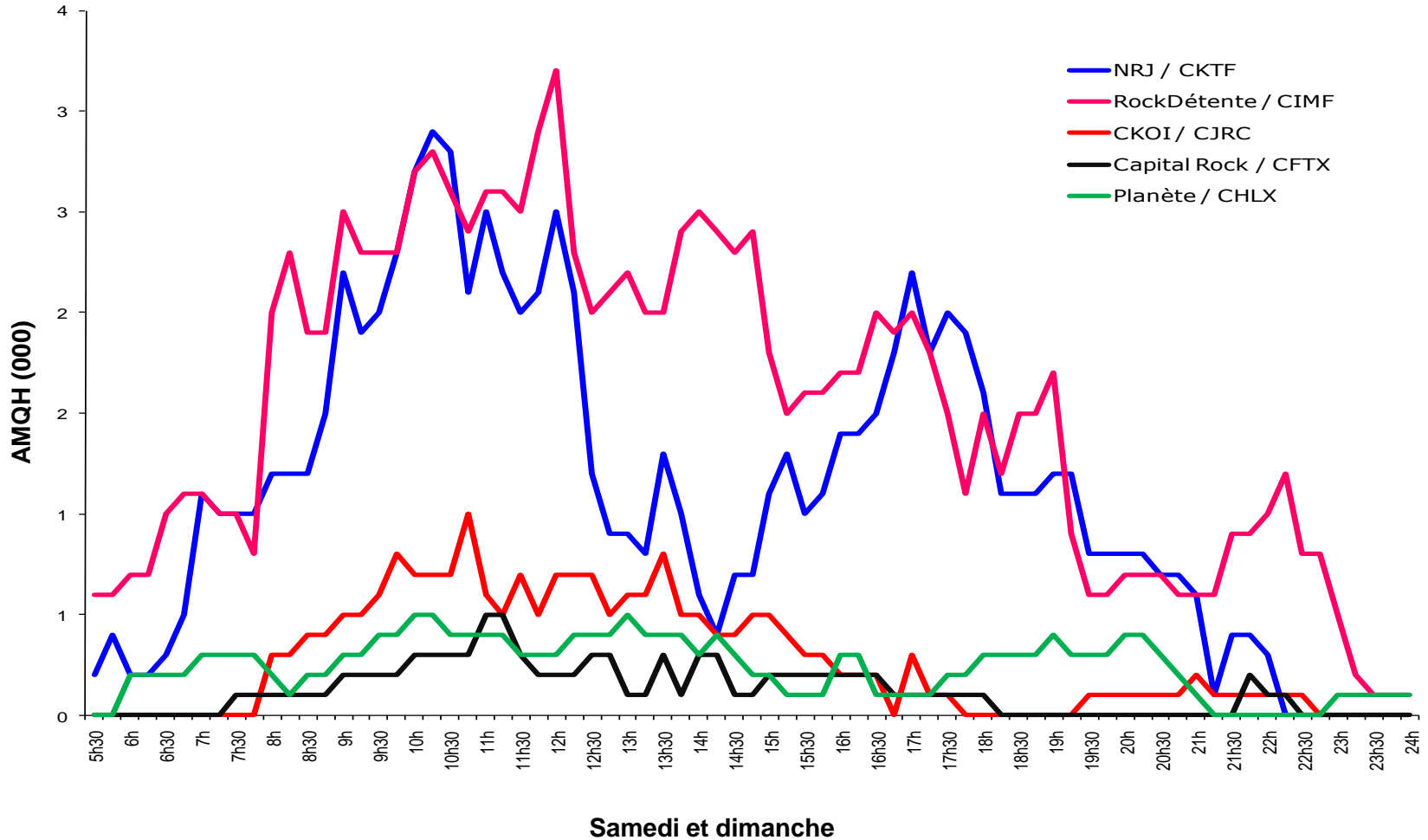

# Profil des stations

## Ottawa-Gatineau franco / T18+



Stations	Marché Ottawa-Gatineau franco					Revenu familial moyen T25-54		
<b>CKOI</b>	<b>H</b> 61%	<b>F</b> 39%	<b>18-24</b> 4%	<b>25-34</b> 13%	<b>35-44</b> 25%	<b>45-54</b> 27%	<b>55-64</b> 14%	<b>98 304 \$</b> i:101
<b>Capital Rock</b>	<b>H</b> 49%	<b>F</b> 51%	<b>18-24</b> 4%	<b>25-34</b> 43%	<b>35-44</b> 26%	<b>45-54</b> 17%	<b>55-64</b> 6%	<b>94 666 \$</b> i: 97
<b>Planète</b>	<b>H</b> 41%	<b>F</b> 59%	<b>18-24</b> 3%	<b>25-34</b> 5%	<b>35-44</b> 9%	<b>45-54</b> 19%	<b>55-64</b> 32%	<b>89 047 \$</b> i: 91
<b>NRJ</b>	<b>H</b> 54%	<b>F</b> 46%	<b>18-24</b> 20%	<b>25-34</b> 27%	<b>35-44</b> 20%	<b>45-54</b> 21%	<b>55-64</b> 8%	<b>95 285 \$</b> i: 98
<b>Rock Détente</b>	<b>H</b> 37%	<b>F</b> 63%	<b>18-24</b> 7%	<b>25-34</b> 13%	<b>35-44</b> 20%	<b>45-54</b> 31%	<b>55-64</b> 18%	<b>97 384 \$</b> i:100



# Profil des stations selon le sexe et l'âge Ottawa-Gatineau franco / T18+

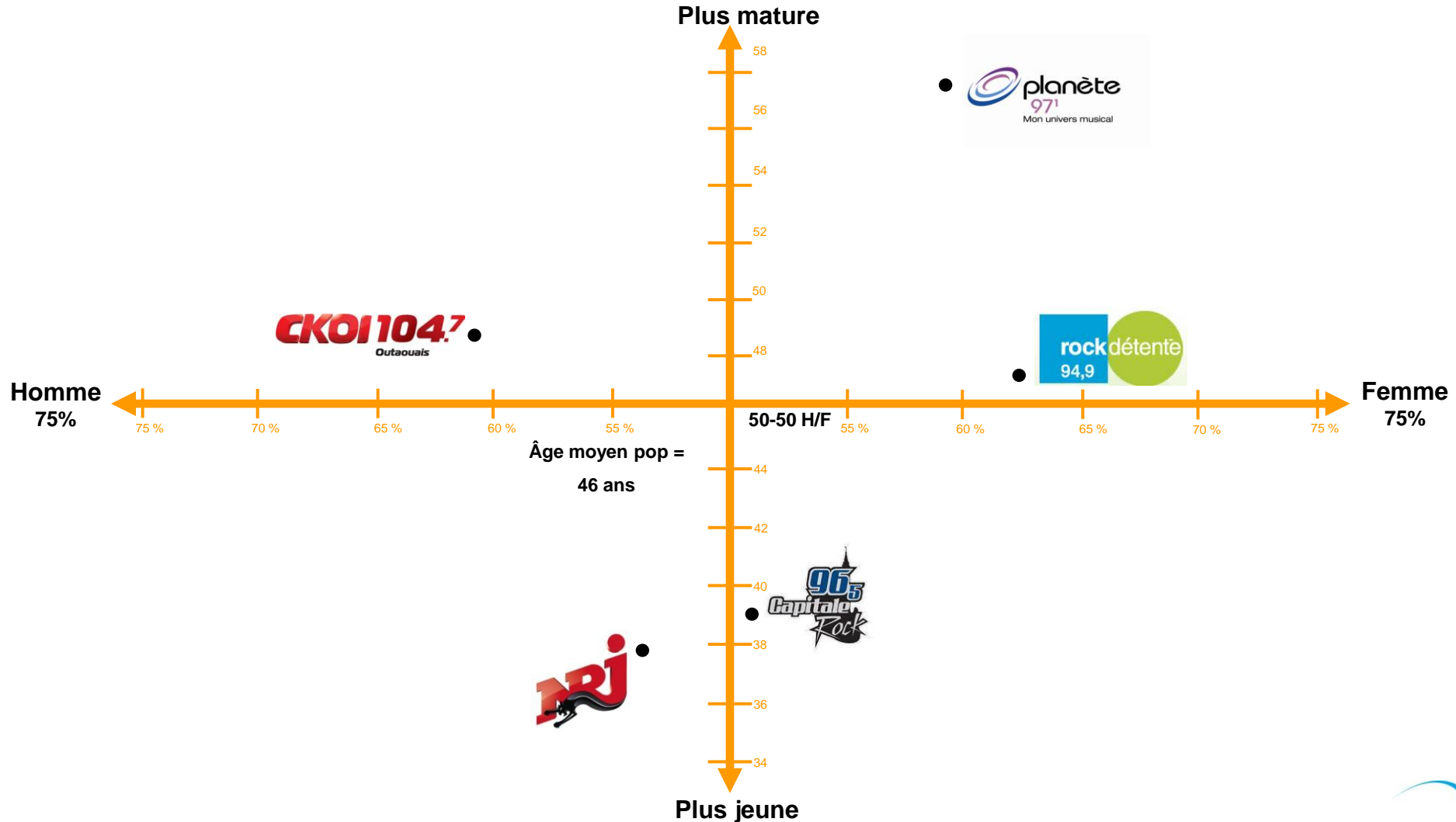

# Palmarès des émissions Ottawa-Gatineau franco

Tous blocs horaires confondus

## T18+

Rang	Station	Émission	Jour	Heures	Bloc	AM QH (000)
1	ROCK D	94 minutes de hits sans interruption	Lu-Ve	8:30-10:00	AM	15.9
2	NRJ	Les Grandes Gueules	Lu-Ve	15:00-18:00	RETOUR	15.7
3	ROCK D	Ma radio au boulot	Lu-Ve	10:00-16:00	AM-PM	14.9
4	ROCK D	Décompte RockDétente	Sa	9:00-12:00	WE	13.1
5	ROCK D	Tout le monde debout	Lu-Ve	5:30-8:30	DÉJ	13.0
6	P-CHAÎNE	Bernier et cie	Lu-Ve	5:30-9:00	DÉJ	12.4
7	ROCK D	La vraie vie	Lu-Je	16:00-18:00	RETOUR	12.4
8	NRJ	Le Snooze	Lu-Ve	5:00-9:00	DÉJ	12.2
9	ROCK D	Brunch 80-90	Di	9:00-12:00	WE	9.4
10	ROCK D	Mix 80	Ve	16:00-20:00	RETOUR	8.9
11	NRJ	Julie on the go (am)	Lu-Ve	9:00-12:00	AM	8.4
12	P-CHAÎNE	Christiane Charette	Lu-Ve	9:00-11:00	AM	8.3
13	ROCK D	Week-end RockDétente	Sa, Di	12:00-16:00	WE	8.2
14	NRJ	12 coups de midi	Lu-Ve	12:00-13:00	MIDI	8.0
15	NRJ	Le décompte NRJ	Sa	10:00-12:00	WE	8.0
16	NRJ	Julie on the go (pm)	Lu-Ve	13:00-15:00	PM	7.9
17	P-CHAÎNE	Divines tentations	Sa	7:00-11:00	WE	7.8
18	CKOI	Que l'Outaouais se lève	Lu-Ve	5:30-9:00	DÉJ	7.4
19	P-CHAÎNE	À la semaine prochaine	Sa	11:00-12:00	WE	7.1
20	P-CHAÎNE	Pourquoi pas dimanche?	Di	7:00-10:00	WE	7.0



## T18-34

Rang	Station	Émission	Jour	Heures	Bloc	AM QH (000)
1	NRJ	Les Grandes Gueules	Lu-Ve	15:00-18:00	RETOUR	7.8
2	NRJ	Le Snooze	Lu-Ve	5:00-9:00	DÉJ	5.2
3	NRJ	Le décompte NRJ	Sa	10:00-12:00	WE	4.3
4	NRJ	12 coups de midi	Lu-Ve	12:00-13:00	MIDI	4.1
5	NRJ	Julie on the go (am)	Lu-Ve	9:00-12:00	AM	3.7
6	NRJ	Julie on the go (pm)	Lu-Ve	13:00-15:00	PM	3.6
7	NRJ	La Hit liste NRJ	Lu-Ve	18:00-20:00	SOIRÉE	3.1
8	ROCK D	94 minutes de hits sans interruption	Lu-Ve	8:30-10:00	AM	2.8
9	NRJ	Le Snooze week-end	Sa	7:00-10:00	WE	2.4
10	ROCK D	Ma radio au boulot	Lu-Ve	10:00-16:00	AM-PM	2.4

## T18-49

Rang	Station	Émission	Jour	Heures	Bloc	AM QH (000)
1	NRJ	Les Grandes Gueules	Lu-Ve	15:00-18:00	RETOUR	13.0
2	NRJ	Le Snooze	Lu-Ve	5:00-9:00	DÉJ	10.5
3	ROCK D	94 minutes de hits sans interruption	Lu-Ve	8:30-10:00	AM	9.0
4	ROCK D	Ma radio au boulot	Lu-Ve	10:00-16:00	AM-PM	8.2
5	NRJ	Le décompte NRJ	Sa	10:00-12:00	WE	7.1
6	ROCK D	Tout le monde debout	Lu-Ve	5:30-8:30	DÉJ	7.1
7	NRJ	Julie on the go (am)	Lu-Ve	9:00-12:00	AM	6.8
8	ROCK D	La vraie vie	Lu-Je	16:00-18:00	RETOUR	6.6
9	NRJ	12 coups de midi	Lu-Ve	12:00-13:00	MIDI	6.4
10	ROCK D	Décompte RockDétente	Sa	9:00-12:00	WE	6.4



# Palmarès des émissions / Ottawa-Gatineau franco

Tous blocs horaires confondus

## T25-54

Rang	Station	Émission	Jour	Heures	Bloc	AM QH (000)
1	<b>NRJ</b>	Les Grandes Gueules	Lu-Ve	15:00-18:00	RETOUR	11.0
2	<b>ROCK D</b>	94 minutes de hits sans interruption	Lu-Ve	8:30-10:00	AM	10.1
3	<b>NRJ</b>	Le Snooze	Lu-Ve	5:00-9:00	DÉJ	9.6
4	<b>ROCK D</b>	Ma radio au boulot	Lu-Ve	10:00-16:00	AM-PM	9.6
5	<b>ROCK D</b>	Tout le monde debout	Lu-Ve	5:30-8:30	DÉJ	8.7
6	<b>ROCK D</b>	La vraie vie	Lu-Je	16:00-18:00	RETOUR	8.2
7	<b>ROCK D</b>	Décompte RockDétente	Sa	9:00-12:00	WE	7.6
8	<b>P-CHAINE</b>	Bernier et cie	Lu-Ve	5:30-9:00	DÉJ	6.4
9	<b>NRJ</b>	Julie on the go (am)	Lu-Ve	9:00-12:00	AM	6.3
10	<b>ROCK D</b>	Brunch 80-90	Di	9:00-12:00	WE	6.1
11	<b>ROCK D</b>	Mix 80	Ve	16:00-20:00	RETOUR	6.0
12	<b>NRJ</b>	12 coups de midi	Lu-Ve	12:00-13:00	MIDI	5.8
13	<b>NRJ</b>	Julie on the go (pm)	Lu-Ve	13:00-15:00	PM	5.7
14	<b>ROCK D</b>	Week-end RockDétente	Sa, Di	12:00-16:00	WE	5.6
15	<b>NRJ</b>	Le décompte NRJ	Sa	10:00-12:00	WE	5.3
16	<b>ROCK D</b>	Mix 80	Sa	16:00-20:00	WE	4.5
17	<b>CKOI</b>	Que l'Outaouais se lève	Lu-Ve	5:30-9:00	DÉJ	4.1
18	<b>P-CHAINE</b>	Désautels	Lu-Ve	17:00-18:30	RETOUR	3.8
19	<b>ROCK D</b>	Décompte Rock Détente	Di	16:00-19:00	WE	3.8
20	<b>ROCK D</b>	Tout le 'monde debout week-end	Sa, Di	6:00-9:00	WE	3.6

## F25-54

Rang	Station	Émission	Jour	Heures	Bloc	AM QH (000)
1	<b>ROCK D</b>	94 minutes de hits sans interruption	Lu-Ve	8:30-10:00	AM	8.1
2	<b>ROCK D</b>	Ma radio au boulot	Lu-Ve	10:00-16:00	AM-PM	7.7
3	<b>ROCK D</b>	La vraie vie	Lu-Je	16:00-18:00	RETOUR	6.3
4	<b>ROCK D</b>	Tout le monde debout	Lu-Ve	5:30-8:30	DÉJ	5.9
5	<b>ROCK D</b>	Décompte RockDétente	Sa	9:00-12:00	WE	4.9
6	<b>NRJ</b>	Les Grandes Gueules	Lu-Ve	15:00-18:00	RETOUR	4.4
7	<b>ROCK D</b>	Mix 80	Ve	16:00-20:00	RETOUR	3.9
8	<b>ROCK D</b>	Brunch 80-90	Di	9:00-12:00	WE	3.8
9	<b>NRJ</b>	Le Snooze	Lu-Ve	5:00-9:00	DÉJ	3.7
10	<b>ROCK D</b>	Week-end RockDétente	Sa, Di	12:00-16:00	WE	3.5

## H25-54

Rang	Station	Émission	Jour	Heures	Bloc	AM QH (000)
1	<b>NRJ</b>	Les Grandes Gueules	Lu-Ve	15:00-18:00	RETOUR	6.6
2	<b>NRJ</b>	Le Snooze	Lu-Ve	5:00-9:00	DÉJ	5.9
3	<b>NRJ</b>	Julie on the go (am)	Lu-Ve	9:00-12:00	AM	4.1
4	<b>NRJ</b>	12 coups de midi	Lu-Ve	12:00-13:00	MIDI	3.7
5	<b>NRJ</b>	Julie on the go (pm)	Lu-Ve	13:00-15:00	PM	3.6
6	<b>P-CHAINE</b>	Bernier et cie	Lu-Ve	5:30-9:00	DÉJ	3.5
7	<b>NRJ</b>	Le décompte NRJ	Sa	10:00-12:00	WE	2.9
8	<b>ROCK D</b>	Tout le monde debout	Lu-Ve	5:30-8:30	DÉJ	2.8
9	<b>CKOI</b>	Que l'Outaouais se lève	Lu-Ve	5:30-9:00	DÉJ	2.7
10	<b>ROCK D</b>	Décompte RockDétente	Sa	9:00-12:00	WE	2.7

## Souvenirs Garantis est devenu en février dernier CKOI, l'ultime radio

- **CKOI** fait quelques gains de ses parts de marché commerciales enregistrées à l'automne dernier auprès des adultes 25-54 (pdm 9,3%;+ 2%) et des hommes 25-54 (pdm 14,3%; + 4%).
- Plusieurs de ses émissions se démarquent cependant en enregistrant d'importantes hausses de leurs parts de marché commerciales :
  - La nouvelle émission du déjeuner *Que l'Outaouais se lève* connaît une très bonne lancée en enregistrant une hausse de 15% de sa part de marché commerciale en comparaison à l'automne dernier (pdm T25-54: 16,5%).
  - La nouvelle émission du midi *Solide comme le rock*, est également un succès. Elle enregistre sa meilleure performance depuis l'automne 2009 (pdm T25-54 : 14,6% +39%).

# Résultats Printemps 2011

## Marché de Sherbrooke

## Avant-propos

En février dernier, Cogeco Diffusion a opéré sur les stations Souvenirs Garantis et CKOI un changement de fréquence ainsi qu'un important changement de format.

Le 107,7 Souvenirs Garantis (CHLT) est devenu le 104,5 Souvenirs Garantis et son format hybride a été revu pour un format entièrement musical. La station 104,5 CKOI est, quant à elle, devenue le 107,7 CKOI et son format entièrement musical est devenu hybride.

En raison de cette situation particulière et du fait que ces changements ont été effectués une semaine avant la collecte de données de Sondages BBM, Groupe Force Radio a jugé les données antérieures difficilement comparables et a décidé de ne pas les présenter pour ces deux stations.

# Portée centrale et heures d'écoute

## Sherbrooke / T12+



Toutes les semaines, la radio rejoint 89,1 % de la population de Sherbrooke.

Total du marché : 3 442 300 heures

### Portée centrale (000) | T12+

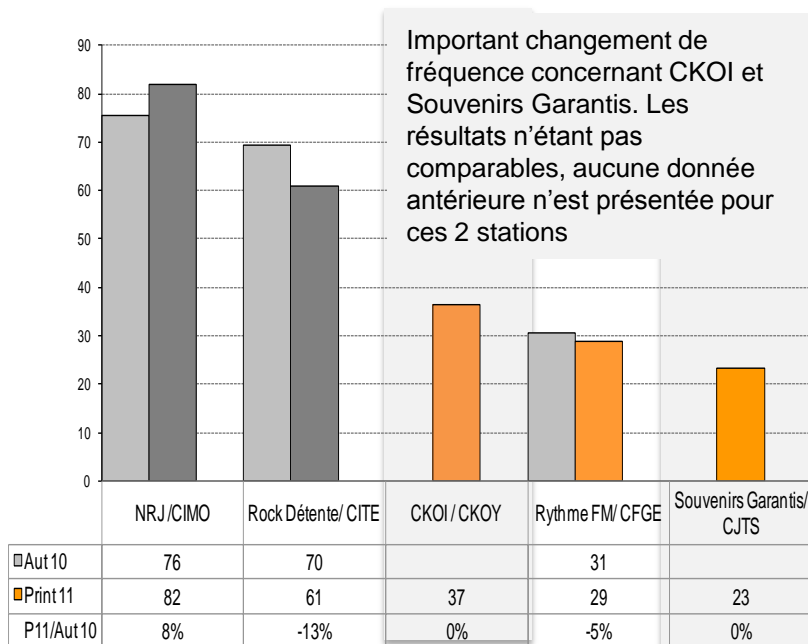

### Heures d'écoute (000) | T12+

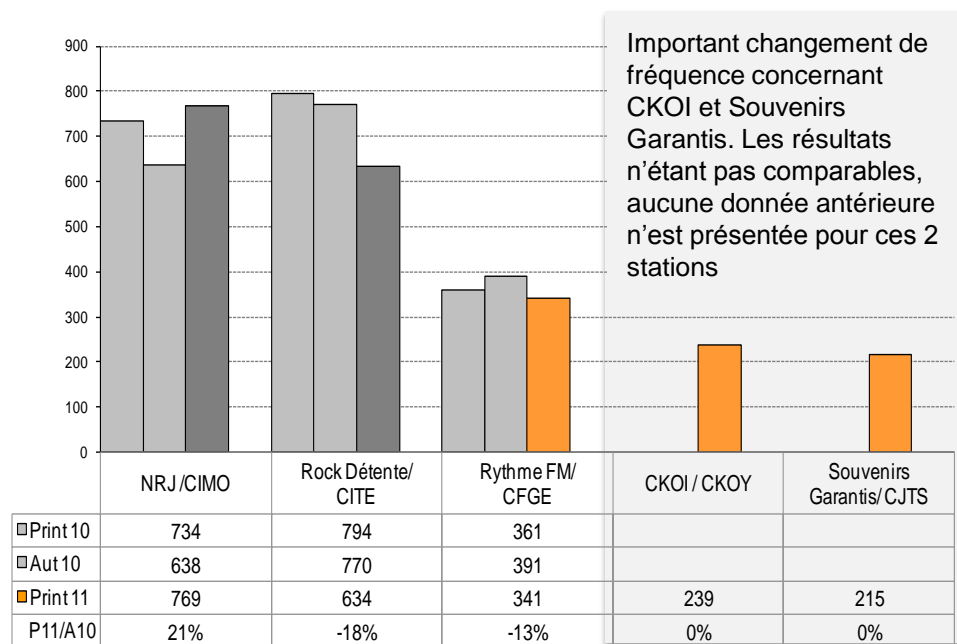

# Parts de marché commerciales

## Sherbrooke / T25-54



GFR : 35,0 %  
Astral : 65,1 %

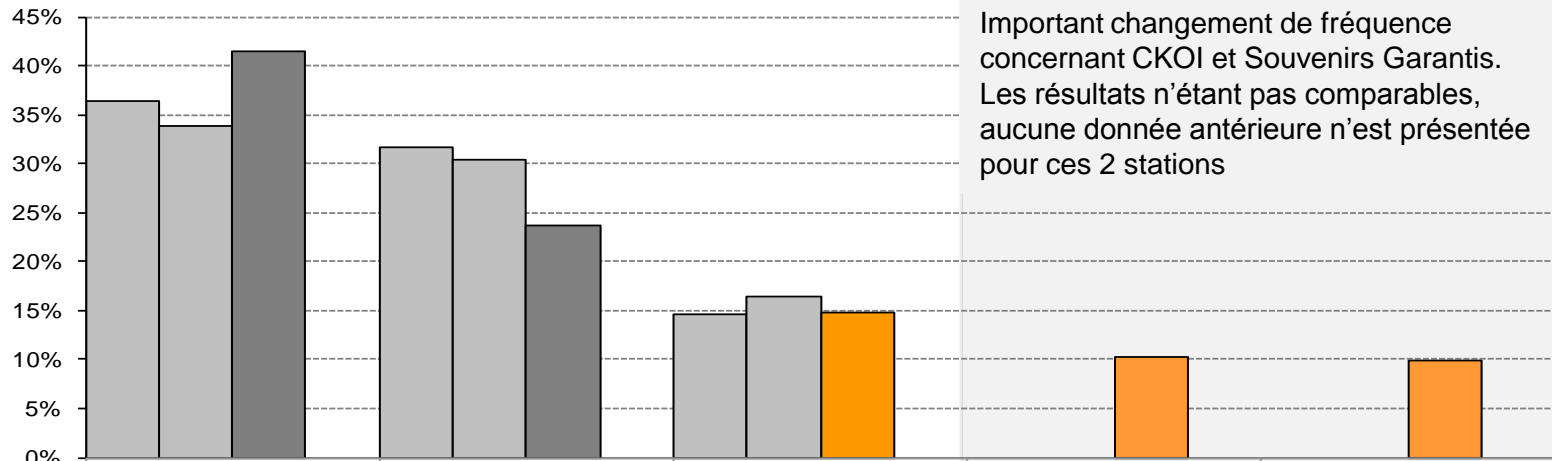

	NRJ/CIMO	Rock Détente/ CITE	Rythme FM/ CFGE	CKOI / CKOY	Souvenirs Garantis/ CJTS
■ Print 10	36.4%	31.7%	14.7%		
■ Aut 10	33.8%	30.4%	16.4%		
■ Print 11	41.4%	23.7%	14.8%	10.3%	9.9%
P11/A10	23%	-22%	-10%	0%	0%



# Parts de marché commerciales

## Sherbrooke | F/H 25-54



### Parts de marché commerciales | F25-54

GFR : 35,7 %  
Astral : 64,3 %

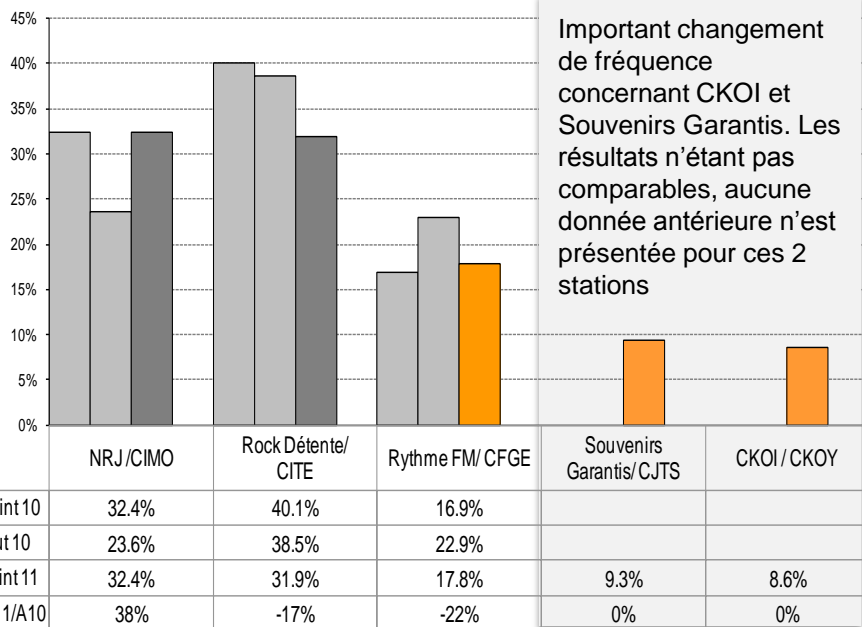

### Parts de marché commerciales | H25-54

GFR : 34,3 %  
Astral : 65,7 %

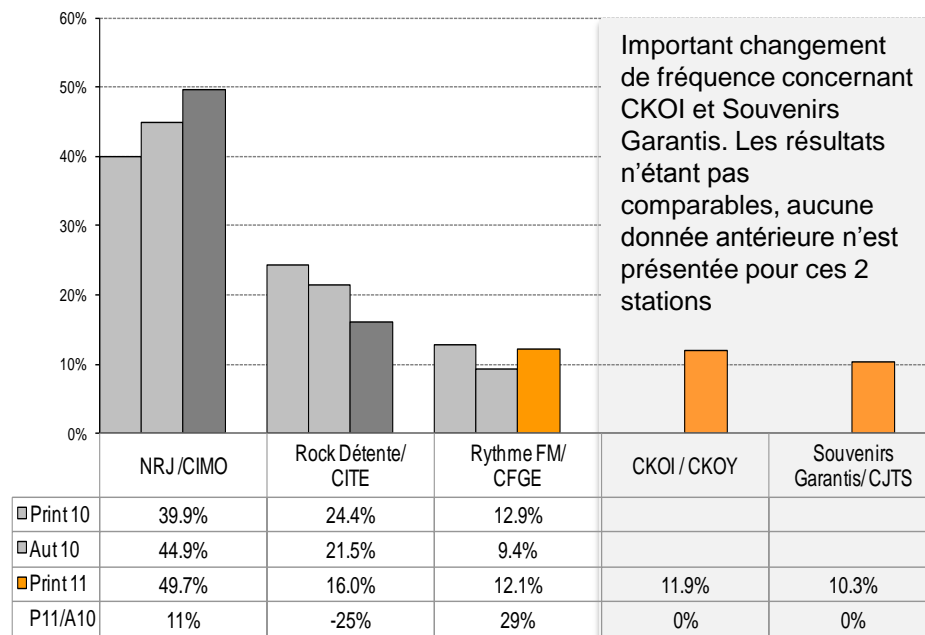

# Parts de marché commerciales Sherbrooke | T18-34 et T18-49



## Parts de marché commerciales | T18-34

GFR : 26,4 %  
Astral : 73,7 %

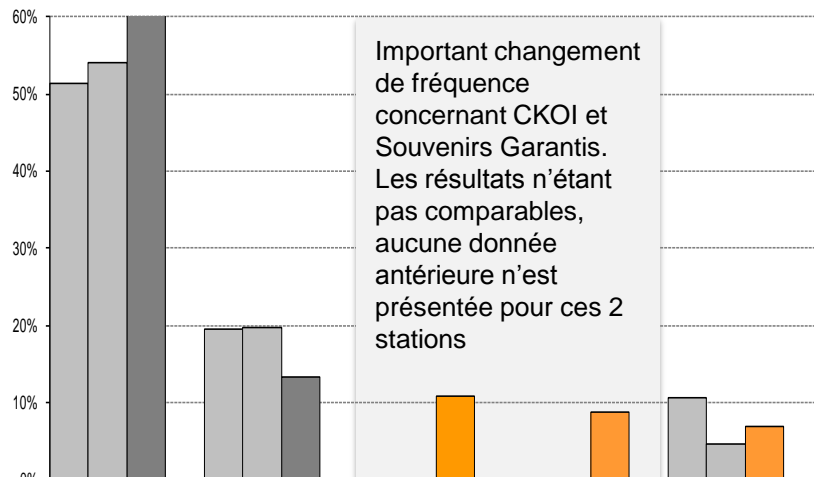

	NRJ/CIMO	Rock Détente / CITE	CKOI/CKOY	Souvenirs Garantis/CJTS	Rythme FM/CFGE
Print 10	51.3%	19.6%			10.6%
Aut 10	54.0%	19.8%			4.6%
Print 11	60.4%	13.3%	10.8%	8.8%	6.8%
P11/A10	12%	-33%	0%	0%	49%

## Parts de marché commerciales | T18-49

GFR : 32,6 %  
Astral : 67,4 %

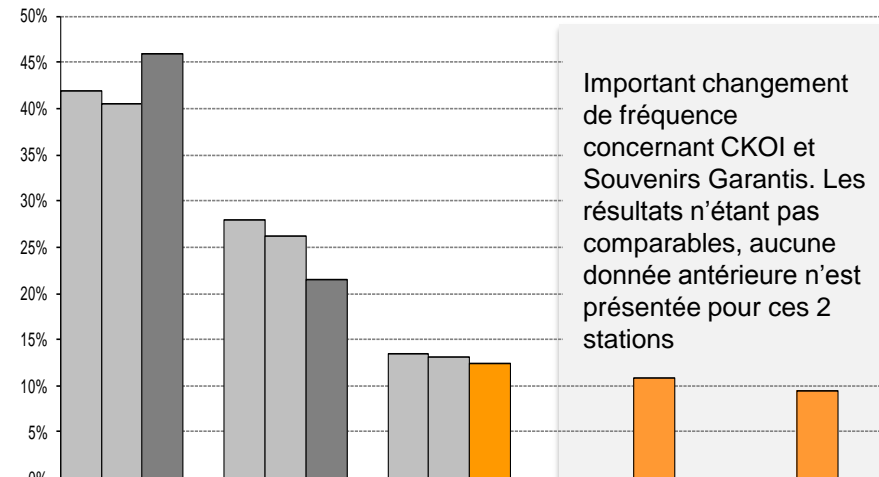

	NRJ/CIMO	Rock Détente/ CITE	Rythme FM/CFGE	Souvenirs Garantis/CJTS	CKOI/CKOY
Print 10	42.0%	27.9%	13.5%		
Aut 10	40.5%	26.1%	13.2%		
Print 11	46.0%	21.4%	12.3%	10.9%	9.4%
P11/A10	13%	-18%	-6%	0%	0%



# Évolution de l'auditoire par station : lun au ven | **Sherbrooke** | T25-54

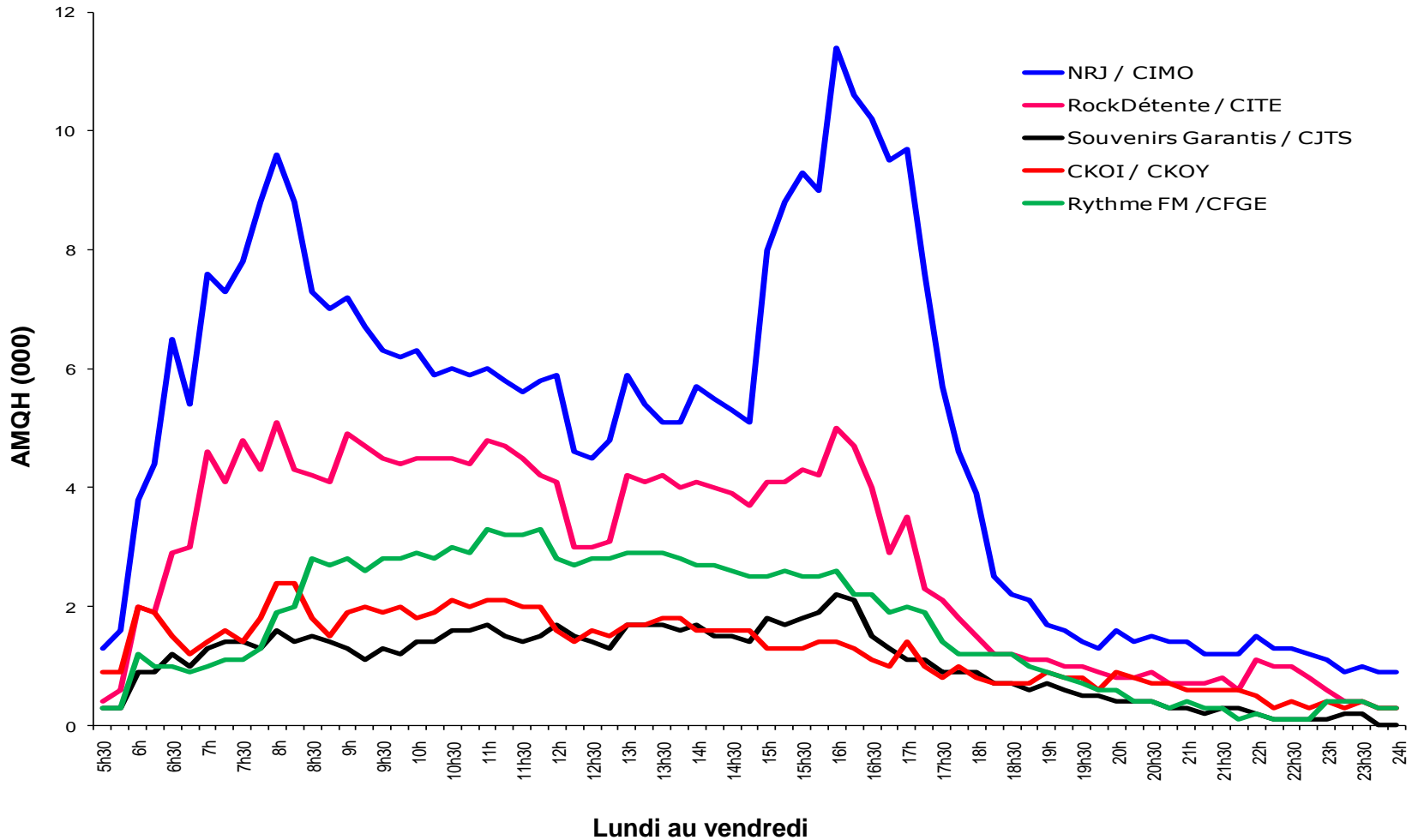

Lundi au vendredi



# Évolution de l'écoute par station : lun au ven | Sherbrooke | F25-54

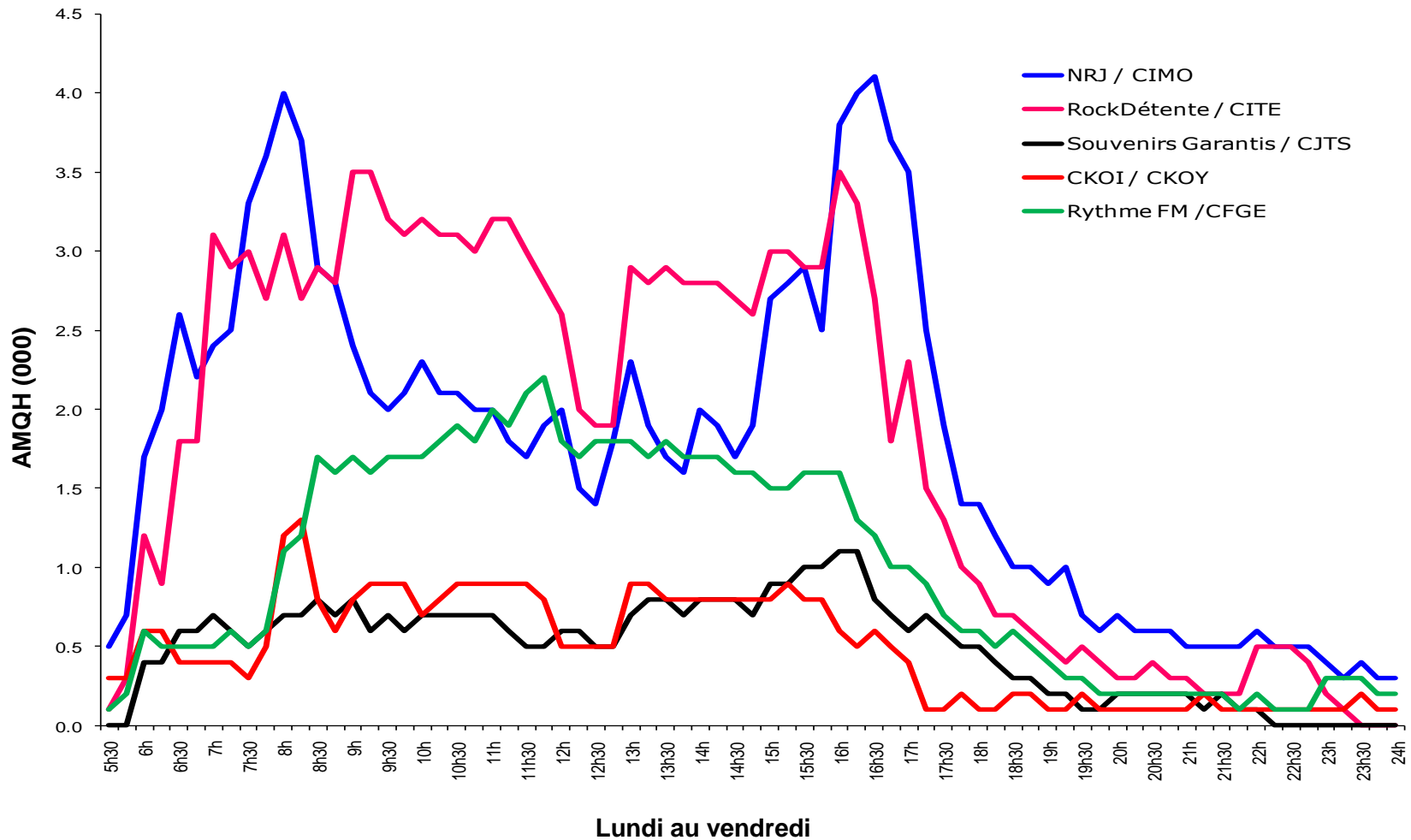

# Évolution de l'écoute par station : lun au ven | Sherbrooke | H25-54

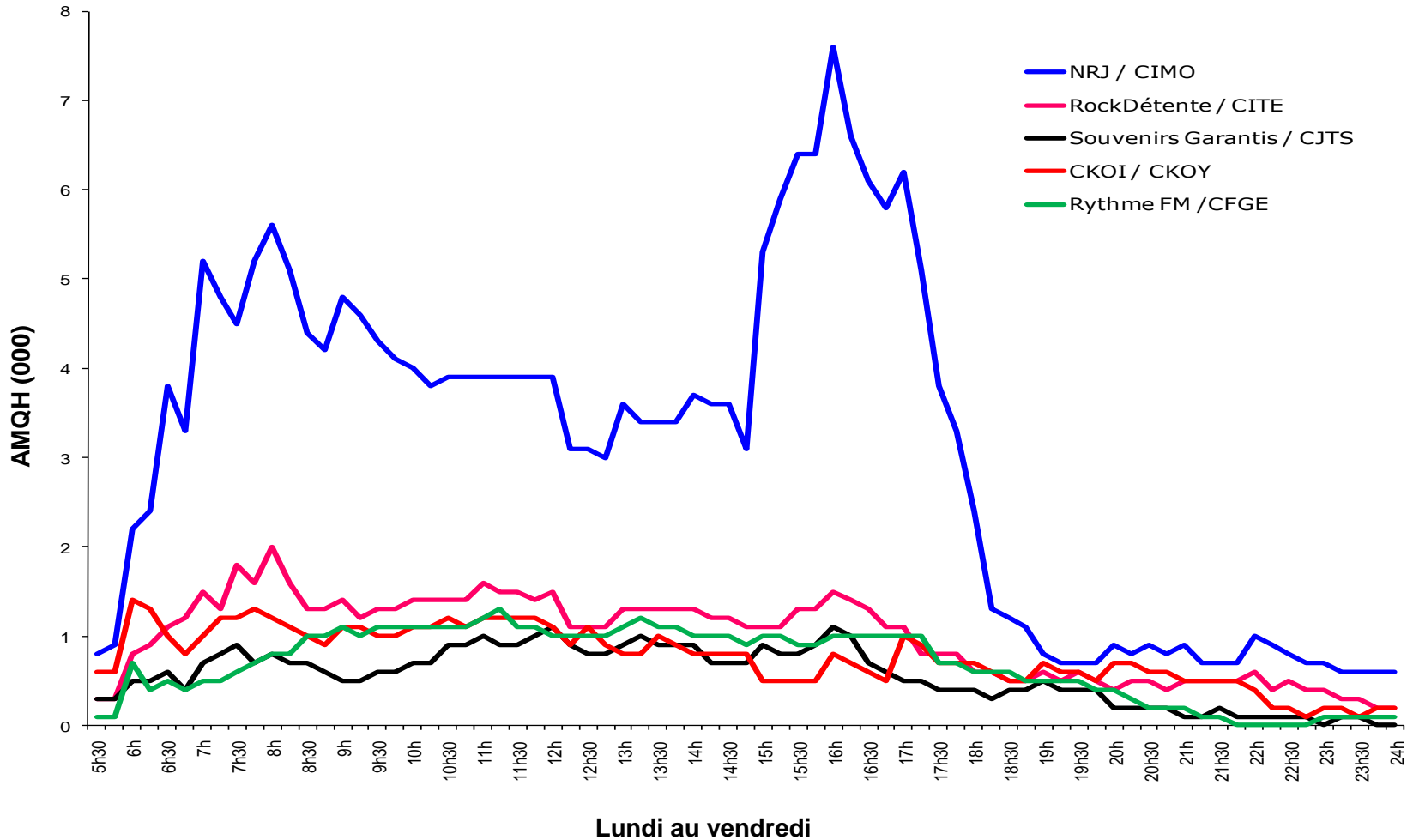

# Évolution de l'écoute par station : sam au dim | Sherbrooke | T25-54

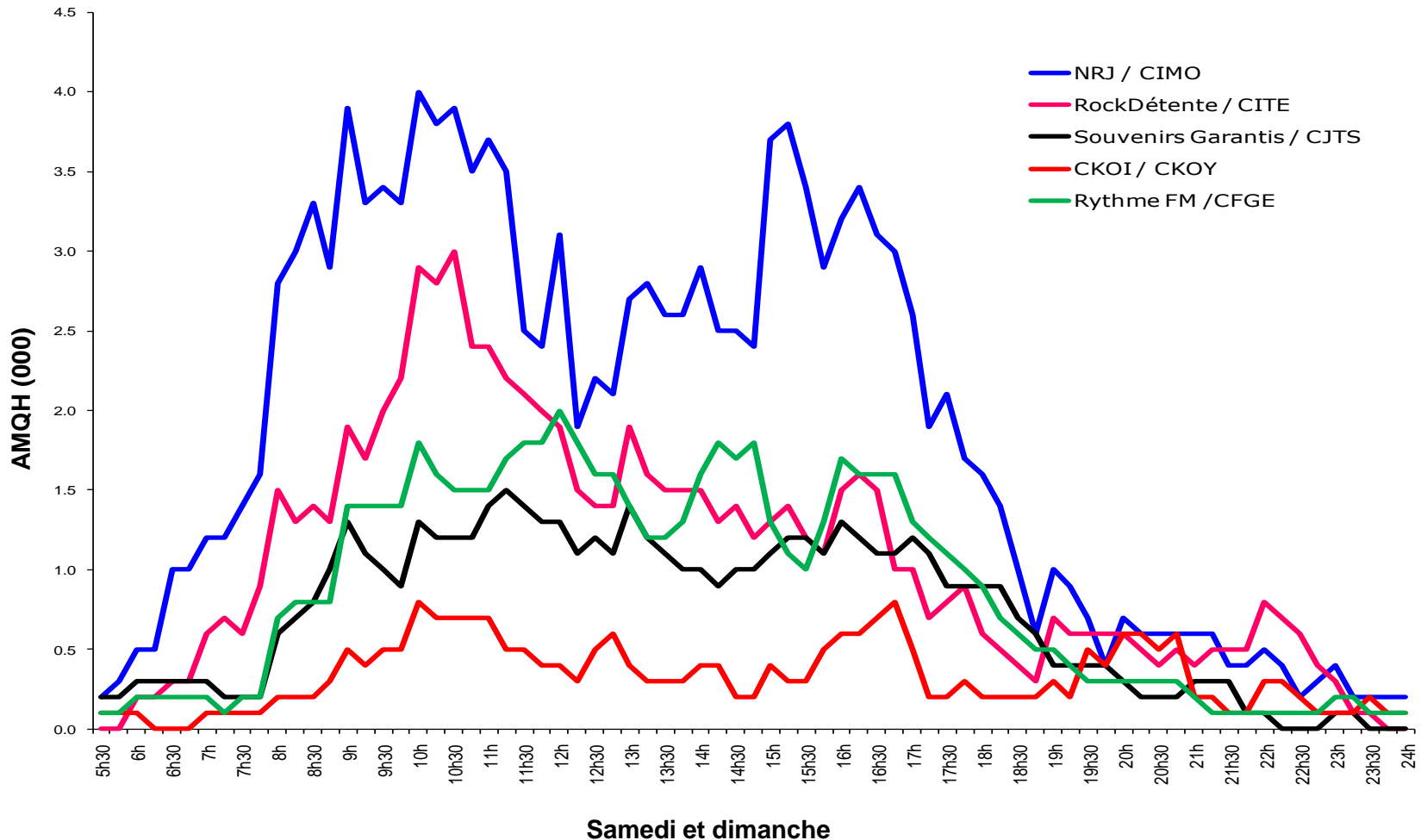

# Évolution de l'écoute par station : sam au dim | Sherbrooke | F25-54

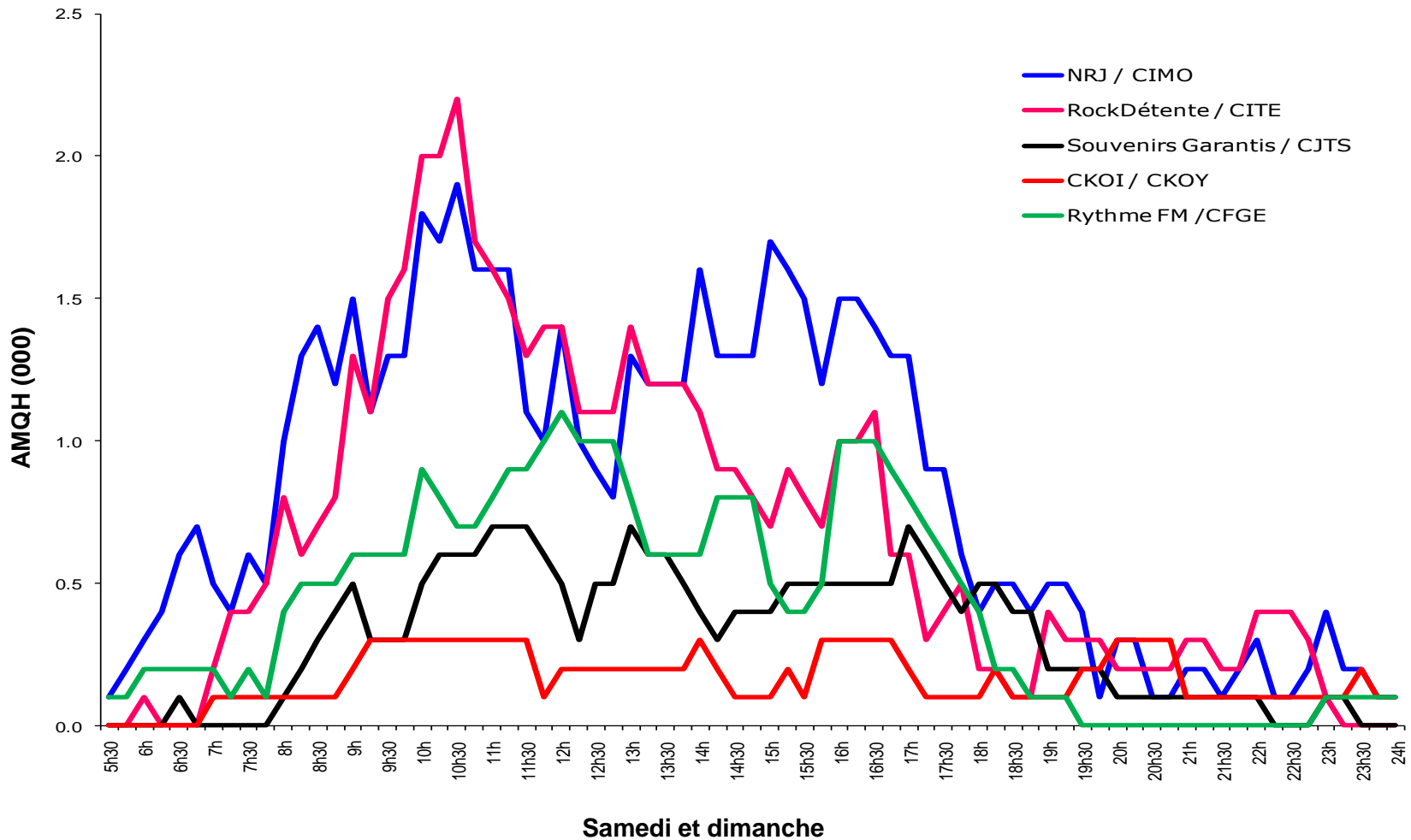

Samedi et dimanche

# Évolution de l'écoute par station : sam au dim | Sherbrooke | H25-54

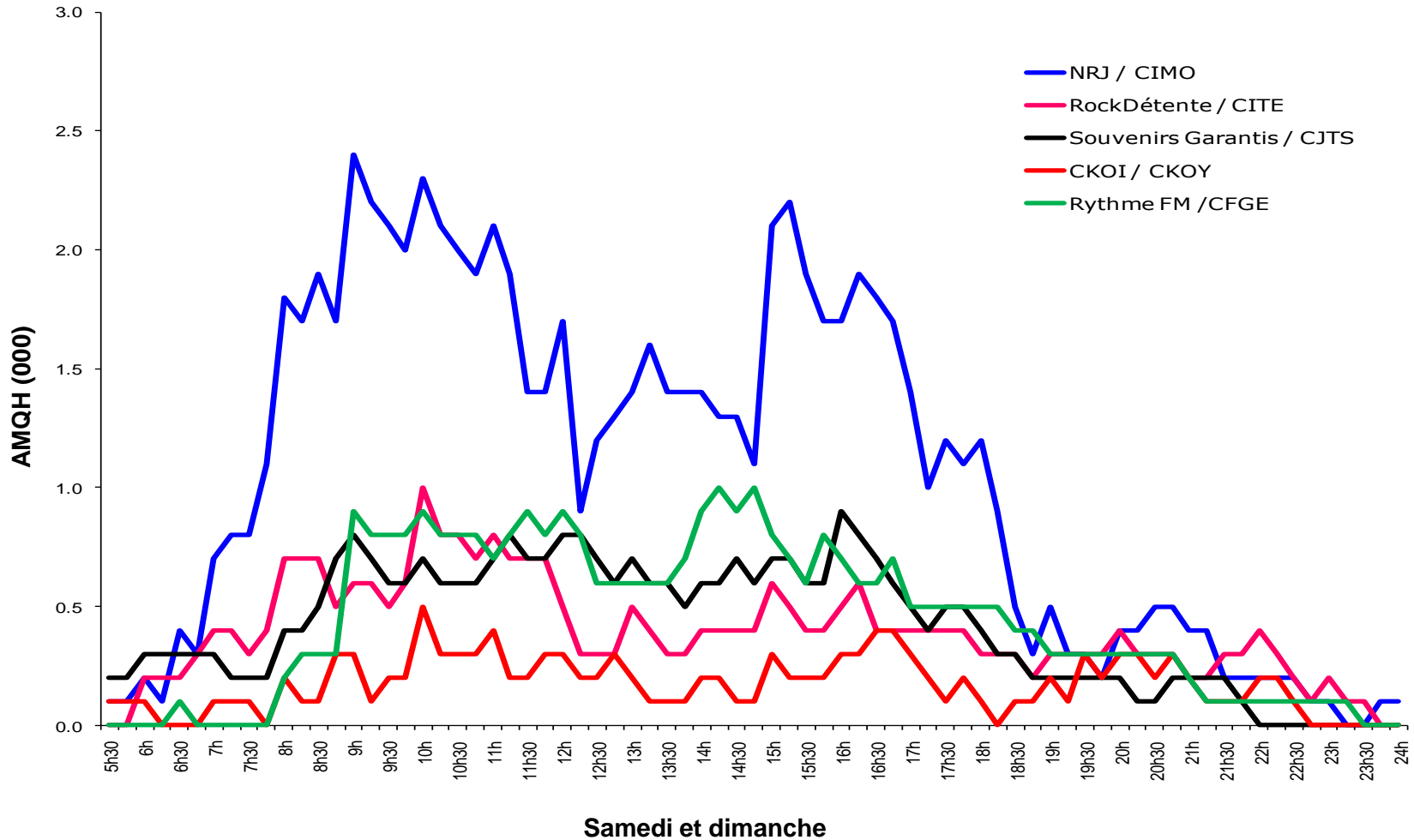

# Profil des stations / Sherbrooke / T18+



Stations	Marché Sherbrooke central					Revenu familial moyen T25-54		
<b>Souvenirs Garantis</b>	H 44%	F 56%	18-24 19%	25-34 16%	35-44 18%	45-54 25%	55-64 10%	<b>68 583 \$</b> i: 95
<b>CKOI</b>	H 61%	F 39%	18-24 9%	25-34 24%	35-44 19%	45-54 20%	55-64 11%	<b>76 718 \$</b> i: 107
<b>Rythme FM</b>	H 36%	F 64%	18-24 4%	25-34 12%	35-44 15%	45-54 25%	55-64 25%	<b>69 361 \$</b> i: 97
<b>NRJ</b>	H 54%	F 46%	18-24 20%	25-34 29%	35-44 24%	45-54 17%	55-64 6%	<b>69 530 \$</b> i: 97
<b>Rock Détente</b>	H 41%	F 59%	18-24 8%	25-34 9%	35-44 16%	45-54 26%	55-64 24%	<b>75 227 \$</b> i: 105



# Profil des stations selon le sexe et l'âge Sherbrooke / T18+

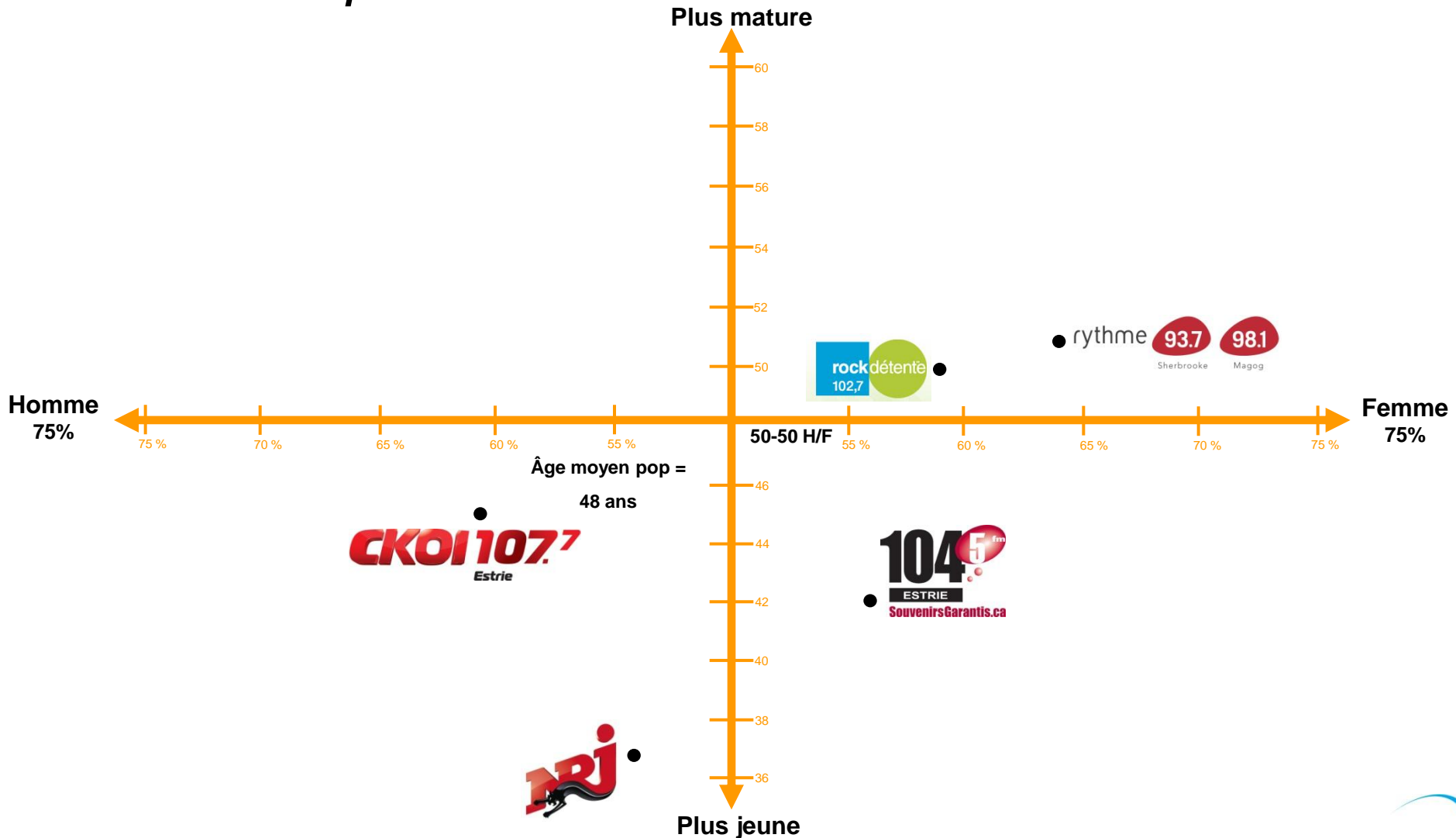

# Palmarès des émissions / Sherbrooke

Tous blocs horaires confondus



## T18+

Rang	Station	Émission	Jour	Heures	Bloc	AM QH (000)
1	NRJ	Les Grandes Gueules	Lu-Ve	15:00-18:00	RETOUR	11.3
2	NRJ	Y'a d'ces matins	Lu-Ve	6:00-9:30	DÉJ	9.2
3	ROCK D	Ma radio au boulot (am)	Lu-Ve	10:15-12:00	AM	9.0
4	ROCK D	Les 102 minutes	Lu-Ve	8:30-10:15	AM	8.6
5	NRJ	Nico FM (am)	Lu-Ve	9:30-12:00	AM	7.9
6	ROCK D	Ma radio au boulot (pm)	Lu-Ve	12:00-16:00	PM	7.9
7	NRJ	Nico FM (pm)	Lu-Ve	13:00-15:00	PM	7.1
8	ROCK D	La Vraie Vie	Lu-Je	16:00-18:00	RETOUR	6.5
9	NRJ	Les 12 coups de midi	Lu-Ve	12:00-13:00	MIDI	6.4
10	NRJ	Le décompte NRJ	Sa	10:00-12:00	WE	5.9
11	ROCK D	Tout le monde debout	Lu-Ve	5:30-8:30	DÉJ	5.6
12	ROCK D	Décompte RockDétente	Sa	9:00-12:00	WE	5.5
13	RYTHME	Les midis de Véro	Lu-Ve	11:30-13:00	MIDI	5.3
14	RYTHME	Rythme au travail (am)	Lu-Ve	8:30-11:30	AM	5.2
15	RYTHME	Rythme au travail (pm)	Lu-Ve	13:00-16:00	PM	4.8
16	NRJ	Le Snooze	Sa	7:00-10:00	WE	4.7
17	NRJ	NRJ Week-end	Sa	12:00-16:00	WE	4.6
18	ROCK D	Mix 80	Ve	16:00-20:00	RETOUR	4.1
19	ROCK D	Brunch 80-90	Di	9:00-12:00	WE	4.1
20	ROCK D	Mon Week-end en musique	Sa, Di	12:00-16:00	WE	4.0

## T18-34

Rang	Station	Émission	Jour	Heures	Bloc	AM QH (000)
1	NRJ	Les Grandes Gueules	Lu-Ve	15:00-18:00	RETOUR	5.2
2	NRJ	Y'a d'ces matins	Lu-Ve	6:00-9:30	DÉJ	4.5
3	NRJ	Nico FM (am)	Lu-Ve	9:30-12:00	AM	3.7
4	NRJ	Les 12 coups de midi	Lu-Ve	12:00-13:00	MIDI	3.1
5	NRJ	Nico FM (pm)	Lu-Ve	13:00-15:00	PM	3.0
6	NRJ	Le décompte NRJ	Sa	10:00-12:00	WE	3.0
7	NRJ	Le Snooze	Sa	7:00-10:00	WE	2.9
8	NRJ	NRJ Week-end	Sa	12:00-16:00	WE	2.6
9	NRJ	Hit liste week-end	Di	10:00-12:00	WE	2.2
10	NRJ	Samedi 4.0	Sa	16:00-20:30	WE	2.1

## T18-49

Rang	Station	Émission	Jour	Heures	Bloc	AM QH (000)
1	NRJ	Les Grandes Gueules	Lu-Ve	15:00-18:00	RETOUR	9.3
2	NRJ	Y'a d'ces matins	Lu-Ve	6:00-9:30	DÉJ	7.4
3	NRJ	Nico FM (am)	Lu-Ve	9:30-12:00	AM	6.2
4	NRJ	Nico FM (pm)	Lu-Ve	13:00-15:00	PM	5.5
5	NRJ	Le décompte NRJ	Sa	10:00-12:00	WE	5.3
6	NRJ	Les 12 coups de midi	Lu-Ve	12:00-13:00	MIDI	5.2
7	NRJ	Le Snooze	Sa	7:00-10:00	WE	4.2
8	ROCK D	Les 102 minutes	Lu-Ve	8:30-10:15	AM	4.1
9	ROCK D	Ma radio au boulot	Lu-Ve	10:15-12:00	AM	4.1
10	NRJ	NRJ Week-end	Sa	12:00-16:00	WE	3.9



# Palmarès des émissions / Sherbrooke

Tous blocs horaires confondus



## T25-54

Rang	Station	Émission	Jour	Heures	Bloc	AM QH (000)
1	NRJ	Les Grandes Gueules	Lu-Ve	15:00-18:00	RETOUR	8.7
2	NRJ	Y'a d'ces matins	Lu-Ve	6:00-9:30	DÉJ	7.0
3	NRJ	Nico FM (am)	Lu-Ve	9:30-12:00	AM	6.0
4	NRJ	Nico FM (pm)	Lu-Ve	13:00-15:00	PM	5.4
5	NRJ	Les 12 coups de midi	Lu-Ve	12:00-13:00	MIDI	4.9
6	NRJ	Le décompte NRJ	Sa	10:00-12:00	WE	4.6
7	ROCK D	Les 102 minutes	Lu-Ve	8:30-10:15	AM	4.5
8	ROCK D	Ma radio au boulot (am)	Lu-Ve	10:15-12:00	AM	4.5
9	ROCK D	Ma radio au boulot (pm)	Lu-Ve	12:00-16:00	PM	3.9
10	NRJ	NRJ Week-end	Sa	12:00-16:00	WE	3.6
11	NRJ	Le Snooze	Sa	7:00-10:00	WE	3.5
12	ROCK D	La Vraie Vie	Lu-Je	16:00-18:00	RETOUR	3.3
13	ROCK D	Tout le monde debout	Lu-Ve	5:30-8:30	DÉJ	3.2
14	RYTHME	Rythme au travail (am)	Lu-Ve	8:30-11:30	AM	2.9
15	RYTHME	Les midis de Véro	Lu-Ve	11:30-13:00	MIDI	2.9
16	RYTHME	Rythme au travail (pm)	Lu-Ve	13:00-16:00	PM	2.7
17	NRJ	Hit liste week-end	Di	10:00-12:00	WE	2.3
18	ROCK D	Décompte RockDétente	Sa	9:00-12:00	WE	2.3
19	ROCK D	Brunch 80-90	Di	9:00-12:00	WE	2.3
20	ROCK D	Mix 80	Ve	16:00-20:00	RETOUR	2.2

## F25-54

Rang	Station	Émission	Jour	Heures	Bloc	AM QH (000)
1	ROCK D	Les 102 minutes	Lu-Ve	8:30-10:15	AM	3.2
2	ROCK D	Ma radio au boulot (am)	Lu-Ve	10:15-12:00	AM	3.1
3	NRJ	Les Grandes Gueules	Lu-Ve	15:00-18:00	RETOUR	3.0
4	NRJ	Y'a d'ces matins	Lu-Ve	6:00-9:30	DÉJ	2.7
5	ROCK D	Ma radio au boulot (pm)	Lu-Ve	12:00-16:00	PM	2.7
6	ROCK D	La Vraie Vie	Lu-Je	16:00-18:00	RETOUR	2.2
7	NRJ	Nico FM (am)	Lu-Ve	9:30-12:00	AM	2.0
8	ROCK D	Tout le monde debout	Lu-Ve	5:30-8:30	DÉJ	2.0
9	NRJ	Nico FM (pm)	Lu-Ve	13:00-15:00	PM	1.9
10	NRJ	Le décompte NRJ	Sa	10:00-12:00	WE	1.9

## H25-54

Rang	Station	Émission	Jour	Heures	Bloc	AM QH (000)
1	NRJ	Les Grandes Gueules	Lu-Ve	15:00-18:00	RETOUR	5.7
2	NRJ	Y'a d'ces matins	Lu-Ve	6:00-9:30	DÉJ	4.3
3	NRJ	Nico FM (am)	Lu-Ve	9:30-12:00	AM	4.0
4	NRJ	Nico FM (pm)	Lu-Ve	13:00-15:00	PM	3.5
5	NRJ	Les 12 coups de midi	Lu-Ve	12:00-13:00	MIDI	3.3
6	NRJ	Le décompte NRJ	Sa	10:00-12:00	WE	2.6
7	NRJ	Le Snooze	Sa	7:00-10:00	WE	2.2
8	NRJ	NRJ Week-end	Sa	12:00-16:00	WE	2.0
9	ROCK D	Ma radio au boulot (am)	Lu-Ve	10:15-12:00	AM	1.4
10	ROCK D	Les 102 minutes	Lu-Ve	8:30-10:15	AM	1.3



# Faits saillants | Sherbrooke



*En février dernier, Cogeco Diffusion a opéré sur les stations Souvenirs Garantis et CKOI un changement de fréquence ainsi qu'un important changement de format.*

*Le 107,7 Souvenirs Garantis (CHLT) est devenu le 104,5 Souvenirs Garantis et son format hybride a été revu pour un format entièrement musical. La station 104,5 CKOI est, quant à elle, devenue le 107,7 CKOI et son format entièrement musical est devenu hybride.*

*En raison de cette situation particulière et du fait que ces changements ont été effectués une semaine avant la collecte de données de Sondages BBM, Groupe Force Radio a jugé les données antérieures difficilement comparables et a décidé de ne pas les présenter pour ces deux stations.*

- **Rythme FM** affiche une part de marché T25-54 de 14,8% et de 17,8% chez les F25-54.
- **Souvenirs Garantis** performe très bien à Sherbrooke, la station affiche des parts de marché commerciales intéressantes chez les T25-54 (pdm 9,9%), les F25-54 (pdm 9,3%) et les H25-54 (10,3%).
- **CKOI** affiche une performance tout aussi intéressante. La station détient 10,3% du marché des T25-54, 8,6% des heures commerciales des F25-54 et 11,9% des heures commerciales des H25-54.
  - Les auditeurs de CKOI âgés entre 25 et 54 ans ont des revenus familiaux supérieurs (76 718\$) à la moyenne de la population et à ceux d'Astral.



# Résultats Printemps 2011

## Marché de Trois-Rivières

# Portée centrale et heures d'écoute Trois-Rivières / T12+



Chaque semaine, la radio rejoint 85,2 % de la population de Trois-Rivières.

Total du marché : 1 871 00 heures (-14% vs Automne 2010)

## Portée centrale (000) | T12+

## Heures d'écoute (000) | T12+

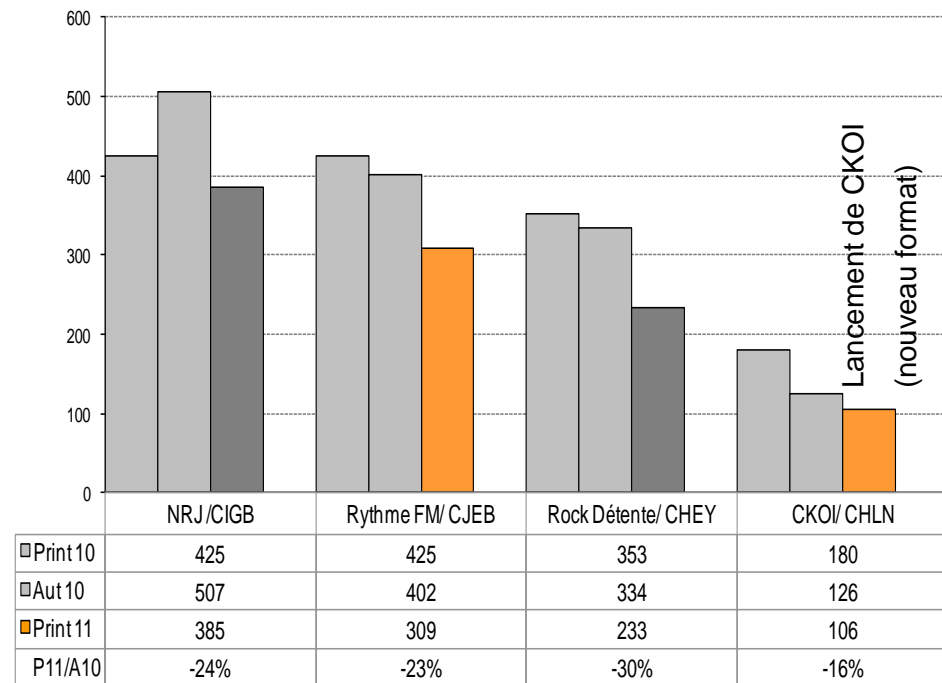
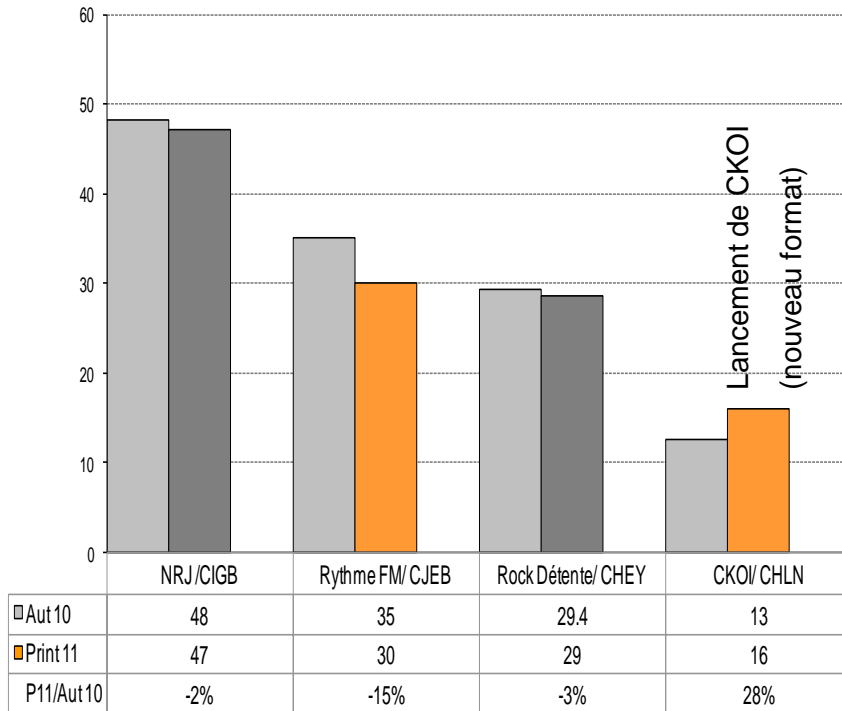

# Parts de marché commerciales Trois-Rivières | T25-54



GFR : 35,8 %  
Astral : 64,1 %

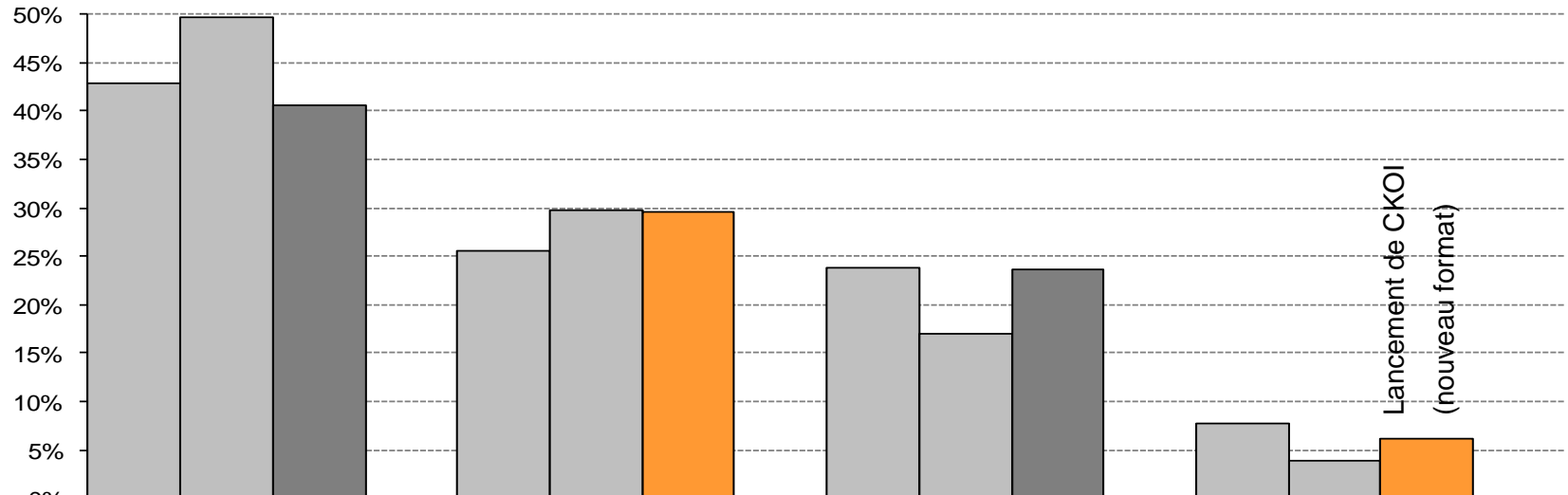

Lancement de CKOI  
(nouveau format)

	NRJ/CIGB	Rythme FM/CJEB	Rock Détente/CHEY	CKOI/CHLN
Print 10	42.8%	25.6%	23.8%	7.8%
Aut 10	49.6%	29.7%	16.9%	3.8%
Print 11	40.5%	29.6%	23.6%	6.2%
P11/A10	-18%	0%	40%	63%



# Parts de marché commerciales Trois-Rivières | F/H 25-54



## Parts de marché commerciales | F25-54

GFR : 45,5 %  
Astral : 54,5 %

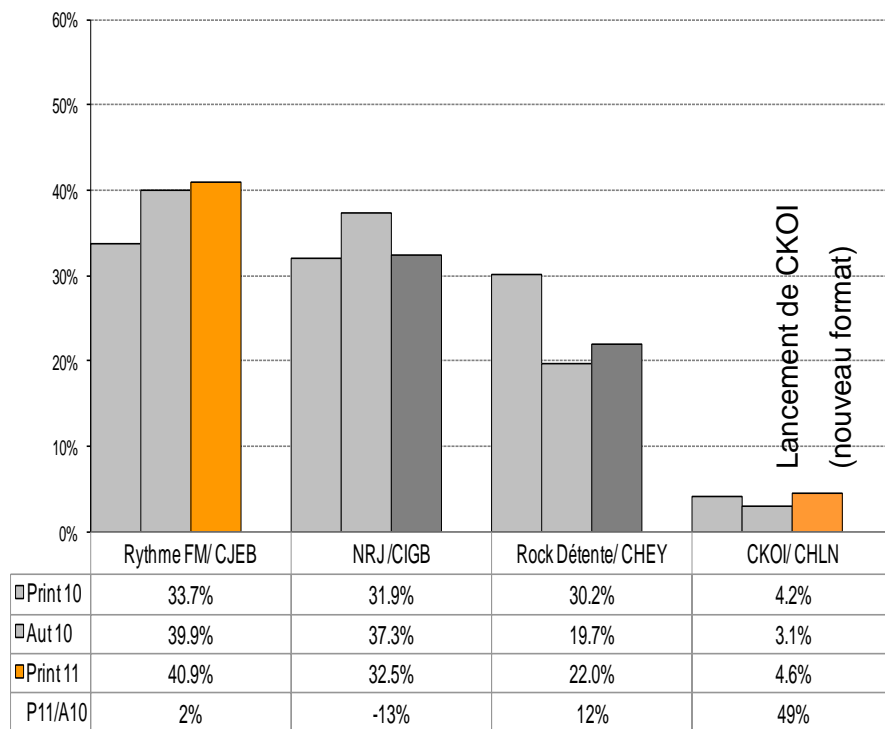

## Parts de marché commerciales | H25-54

GFR : 21,4 %  
Astral : 78,6 %

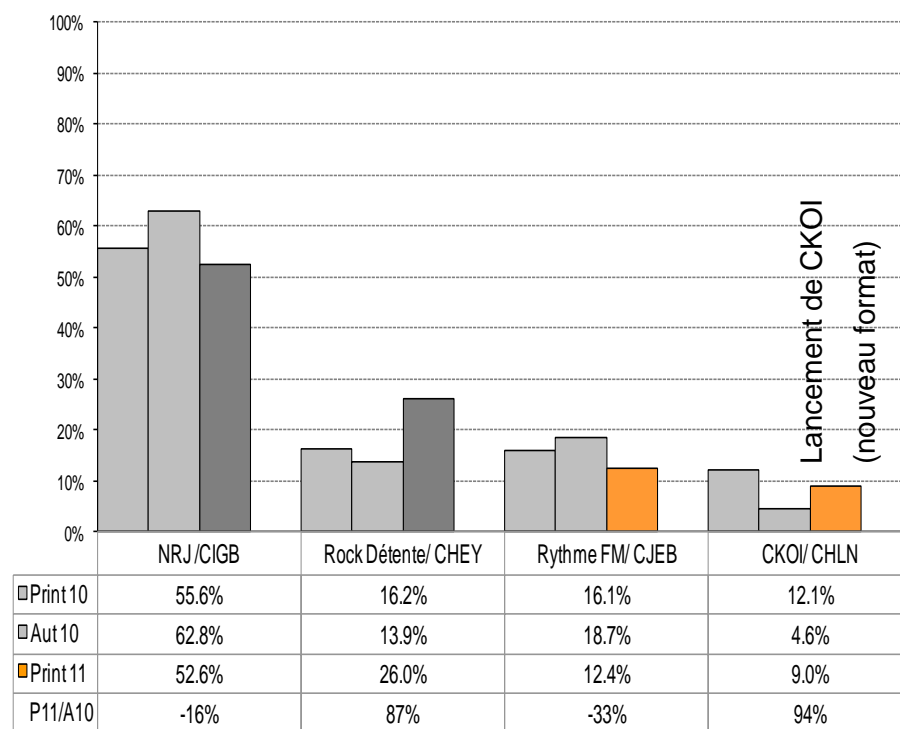

# Parts de marché commerciales Trois-Rivières | T18-34 et T18-49



## Parts de marché commerciales | T18-34

GFR : 14,2 %  
Astral : 85,8 %

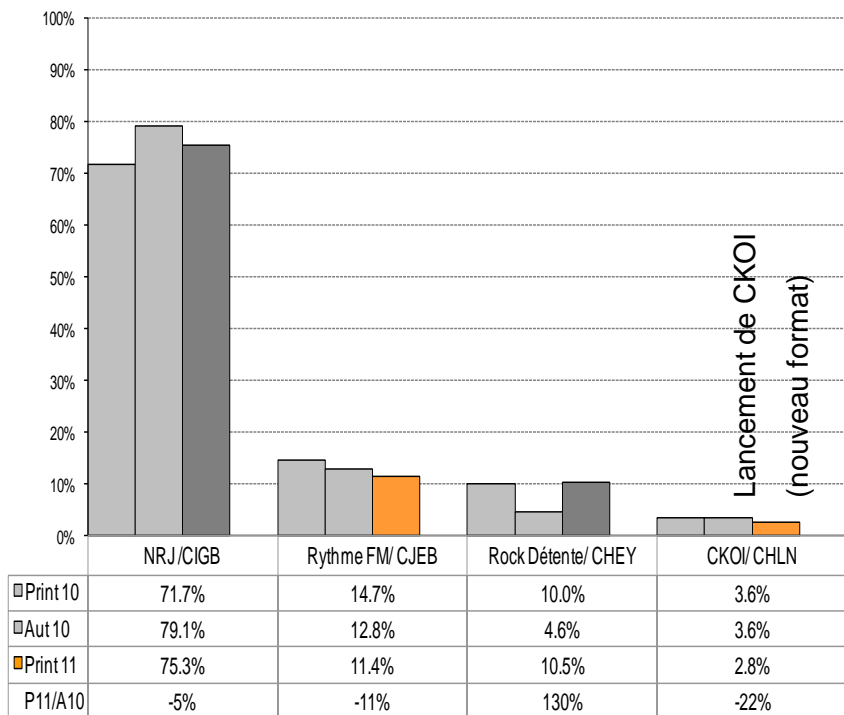

## Parts de marché commerciales | T18-49

GFR : 27,2 %  
Astral : 72,8 %

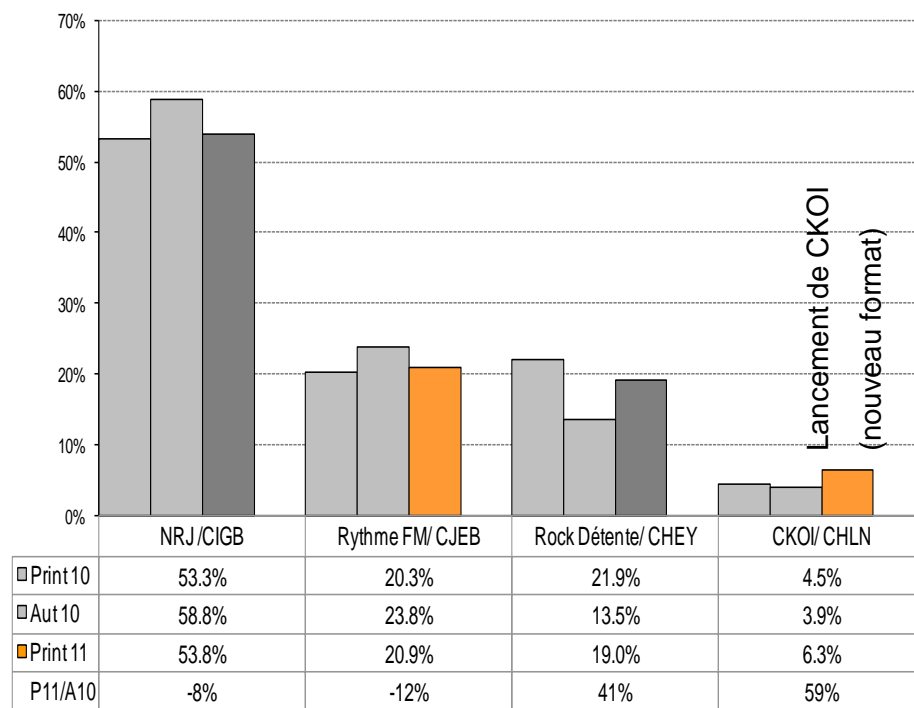

# Évolution de l'écoute par station : lun au ven | **Trois-Rivières** | T25-54

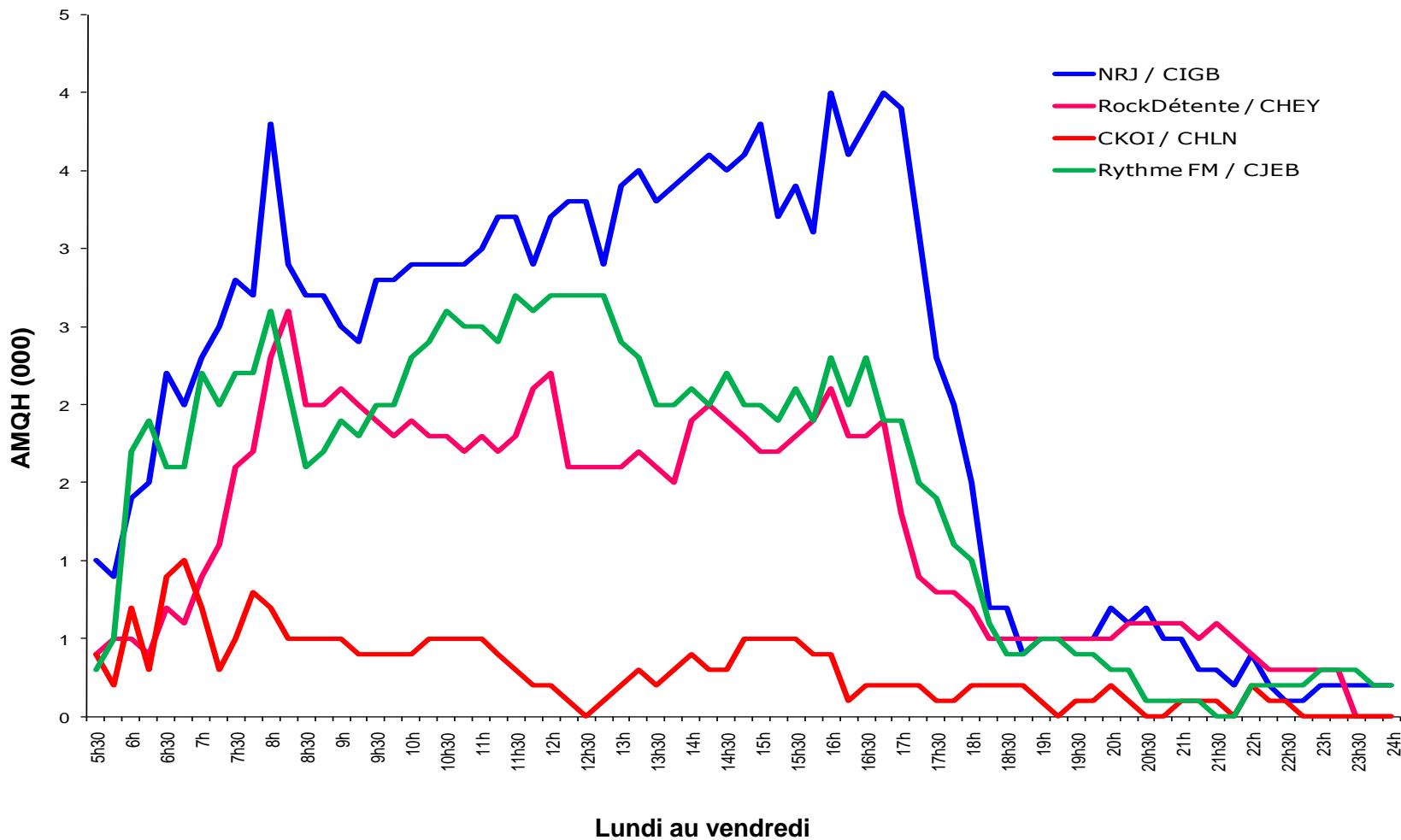

# Évolution de l'écoute par station : lun au ven | *Trois-Rivières* | F25-54

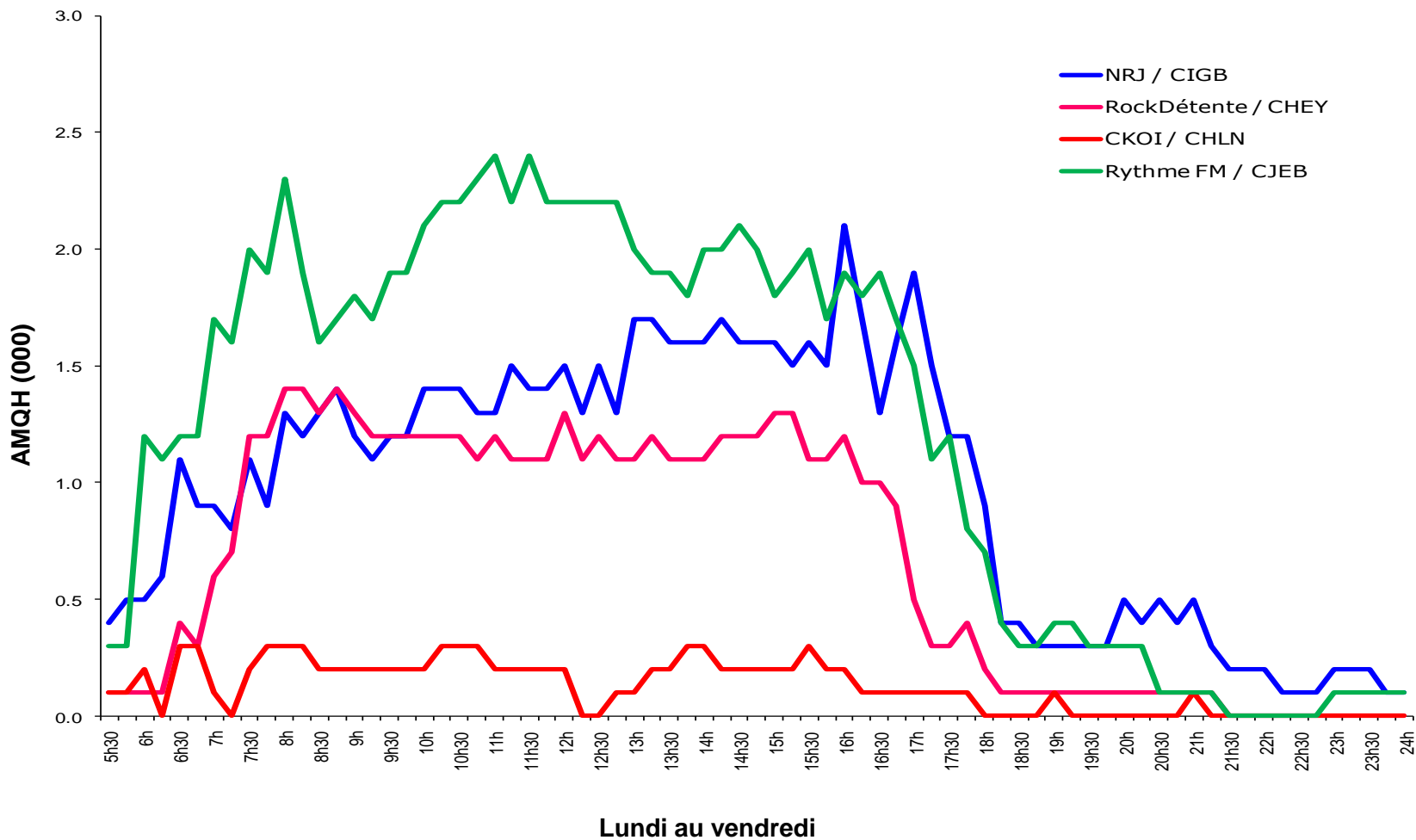

# Évolution de l'écoute par station : lun au ven | **Trois-Rivières** | H25-54

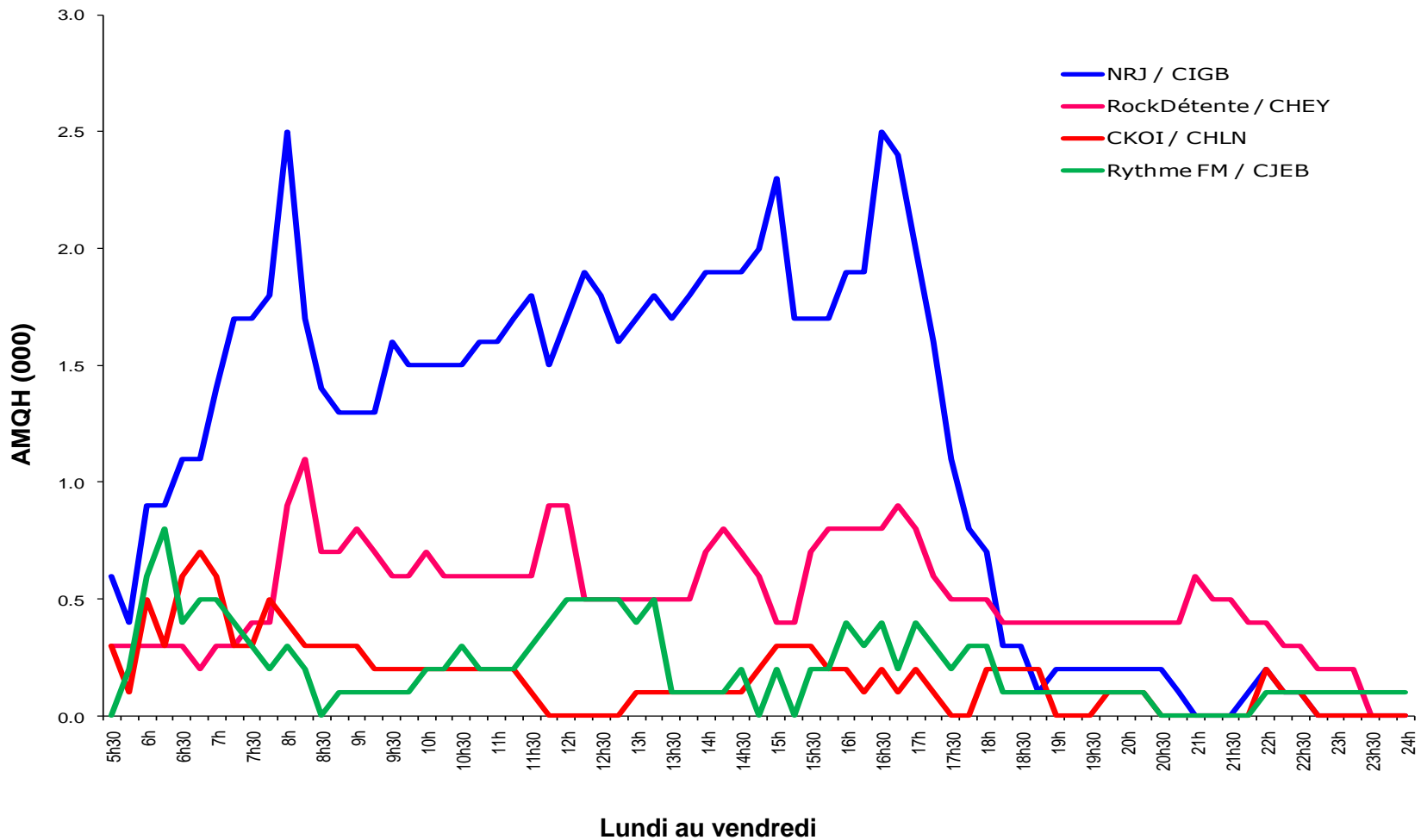

Lundi au vendredi

# Évolution de l'écoute par station : sam et dim | *Trois-Rivières* | T25-54

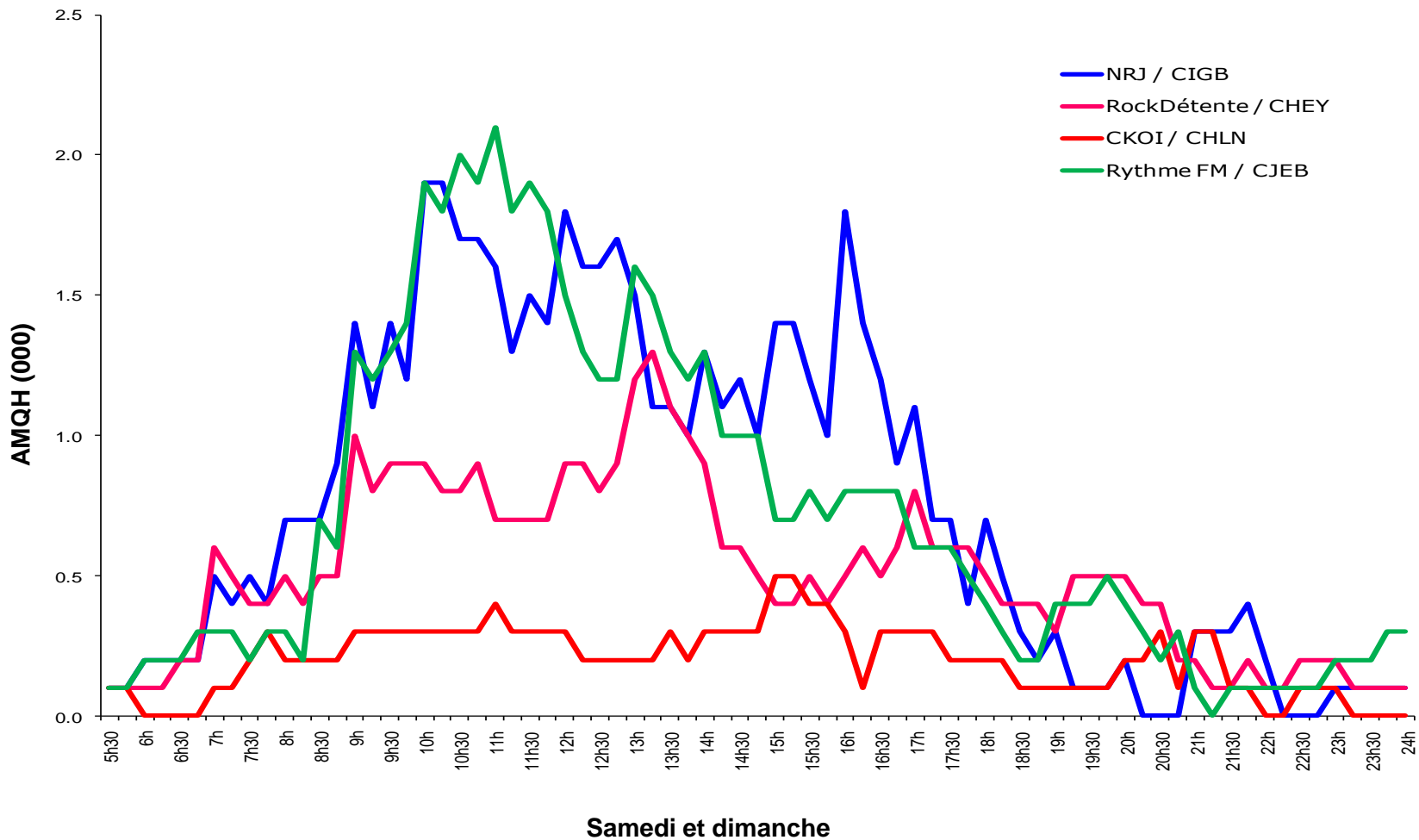

# Évolution de l'écoute par station : sam et dim | *Trois-Rivières* | F25-54

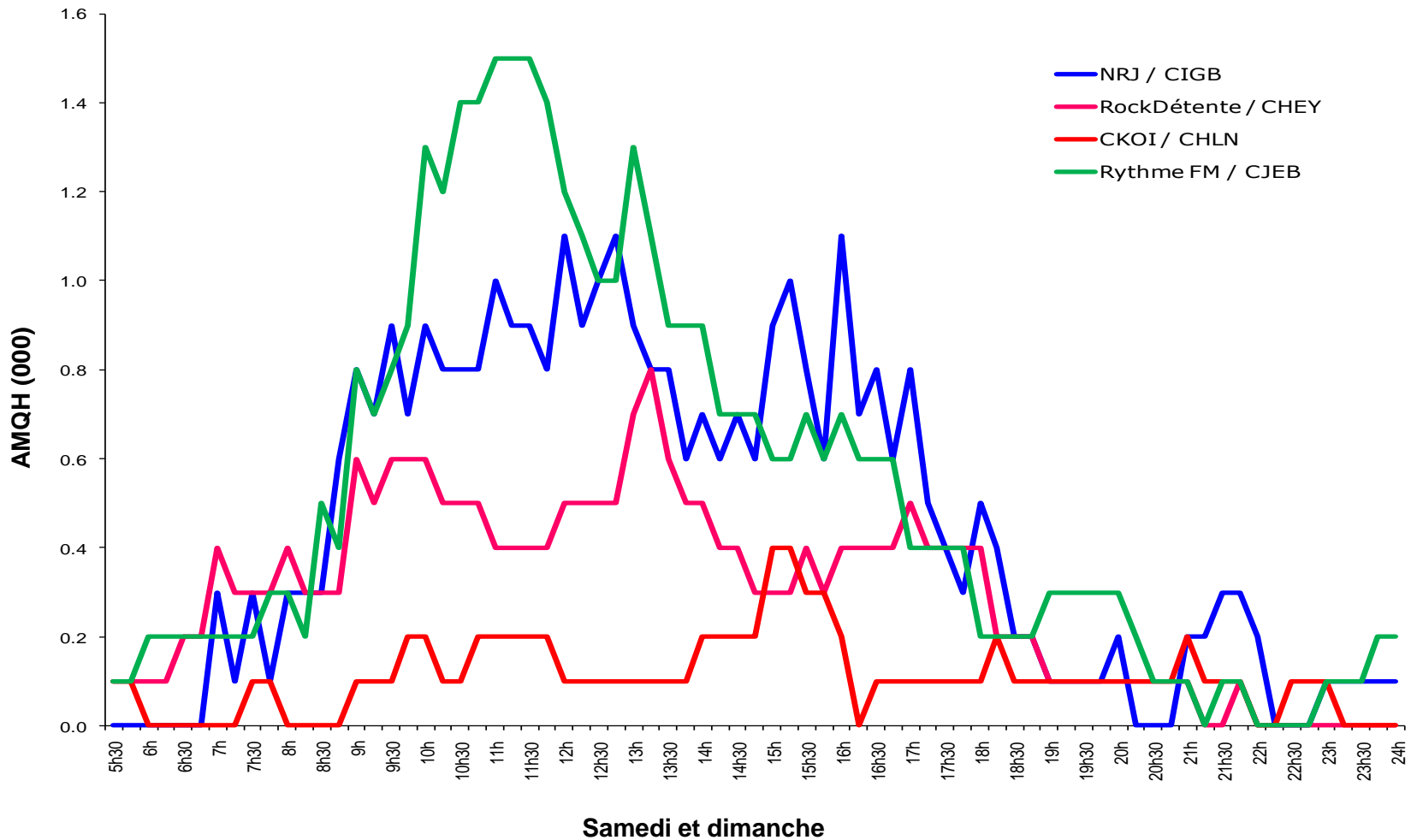

# Évolution de l'écoute par station : sam et dim | *Trois-Rivières* | H25-54

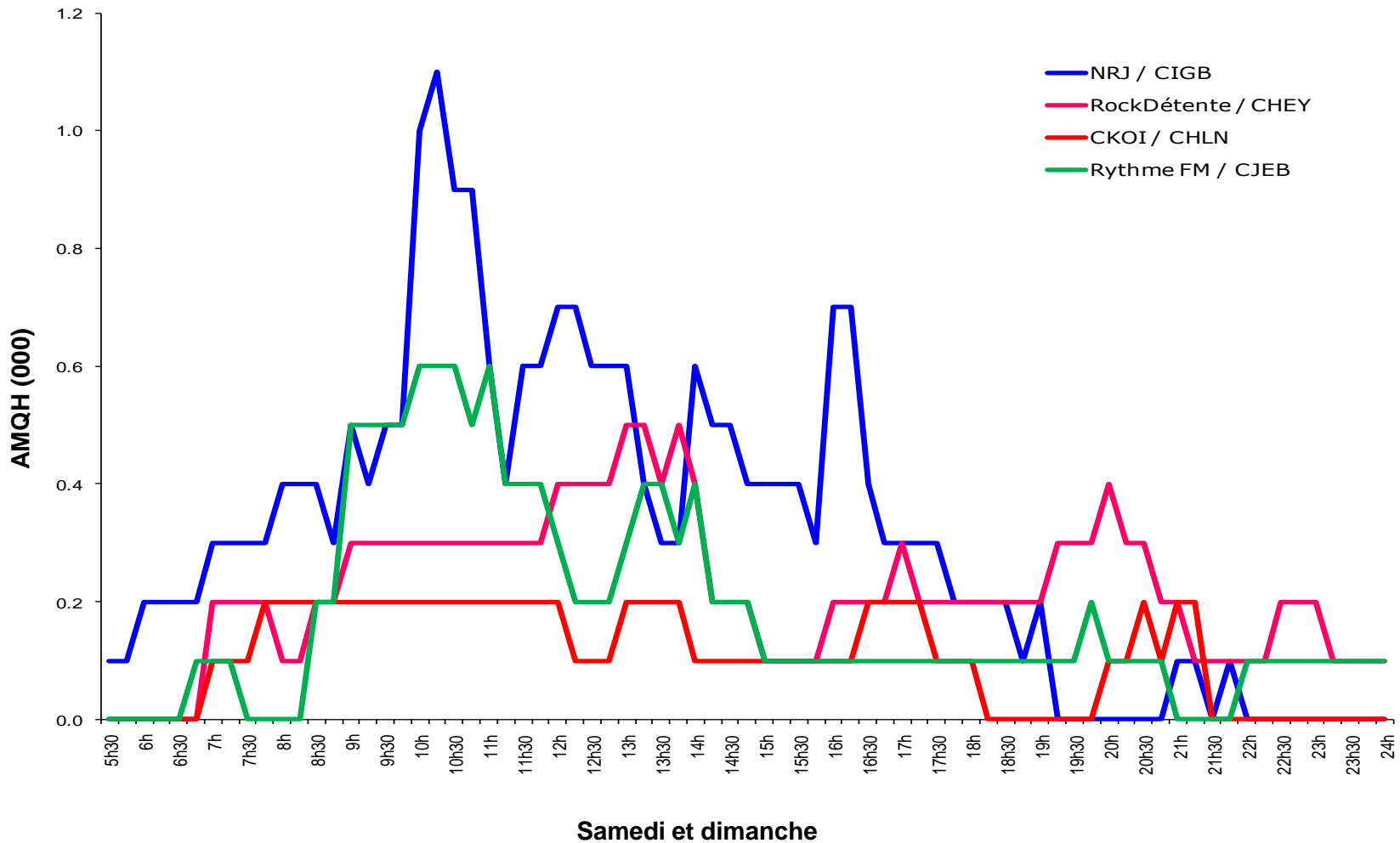

# Profil des stations / Trois-Rivières / T18+



## Stations

## Marché Trois-Rivières central

## Revenu familial moyen T25-54

**CKOI**

<b>H</b> 55%	<b>F</b> 45%
-----------------	-----------------

<b>18-24</b> 11%	<b>25-34</b> 9%	<b>35-44</b> 18%	<b>45-54</b> 17%	<b>55-64</b> 18%
---------------------	--------------------	---------------------	---------------------	---------------------

**70 144 \$**  
i:101

**Rythme FM**

<b>H</b> 35%	<b>F</b> 65%
-----------------	-----------------

<b>18-24</b> 4%	<b>25-34</b> 15%	<b>35-44</b> 14%	<b>45-54</b> 25%	<b>55-64</b> 26%
--------------------	---------------------	---------------------	---------------------	---------------------

**65 559 \$**  
i: 94

**NRJ**

<b>H</b> 48%	<b>F</b> 52%
-----------------	-----------------

<b>18-24</b> 24%	<b>25-34</b> 28%	<b>35-44</b> 18%	<b>45-54</b> 18%	<b>55-64</b> 7%
---------------------	---------------------	---------------------	---------------------	--------------------

**70 067 \$**  
i: 101

**Rock Détente**

<b>H</b> 38%	<b>F</b> 62%
-----------------	-----------------

<b>18-24</b> 4%	<b>25-34</b> 9%	<b>35-44</b> 18%	<b>45-54</b> 24%	<b>55-64</b> 25%
--------------------	--------------------	---------------------	---------------------	---------------------

**76 033 \$**  
i: 109



# Profil des stations selon le sexe et l'âge

## Trois-Rivières | T18+

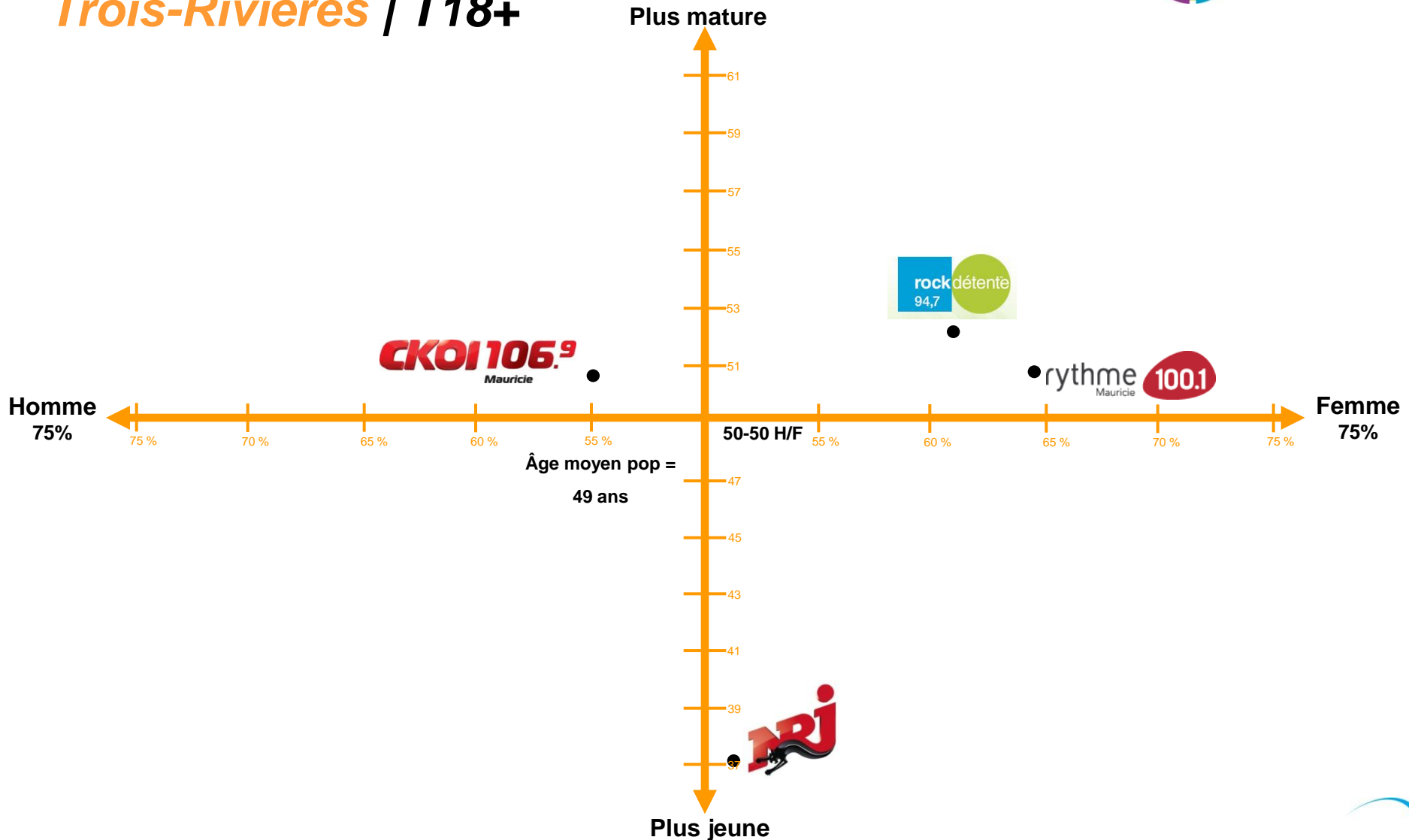

# Palmarès des émissions / Trois-Rivières



Tous blocs horaires confondus

## T18+

Rang	Station	Émission	Jour	Heures	Bloc	AM QH (000)
1	NRJ	Génération NRJ (pm)	Lu-Ve	13:00-15:00	PM	5.8
2	NRJ	Les grandes gueules et Richard Turcotte	Lu-Ve	15:00-18:00	RETOUR	5.7
3	RYTHME	Les Midis de Véro	Lu-Ve	11:30-13:00	MIDI	5.4
4	NRJ	Les 12 coups de midi	Lu-Ve	12:00-13:00	MIDI	5.3
5	RYTHME	Rythme au travail (am)	Lu-Ve	8:30-11:30	AM	4.6
6	NRJ	Génération NRJ (am)	Lu-Ve	9:00-12:00	AM	4.4
7	NRJ	Le grand décompte NRJ	Sa	10:00-12:00	WE	3.9
8	RYTHME	Rythme au travail (pm)	Lu-Ve	13:00-16:00	PM	3.8
9	RYTHME	Décennie 80-90	Sa	9:00-12:00	WE	3.6
10	NRJ	C'est l'fun de bonne heure	Lu-Ve	6:00-9:00	DÉJ	3.4
11	ROCK D	Ma radio au boulot (pm)	Lu-Ve	13:00-16:00	PM	3.3
12	ROCK D	94 minutes de hits sans interruption	Lu-Ve	8:30-10:00	AM	3.2
13	ROCK D	Ma radio au boulot (am)	Lu-Ve	10:00-13:00	AM	3.1
14	RYTHME	Les Matins de la Mauricie	Lu-Ve	6:00-8:30	DÉJ	3.0
15	RYTHME	Le palmarès (di)	Di	9:00-12:00	WE	2.8
16	ROCK D	La Vraie Vie	Lu-Je	16:00-18:00	RETOUR	2.7
17	NRJ	NRJ Week-end	Sa, Di	12:00-16:00	WE	2.4
18	ROCK D	Décompte RockDétente	Sa	9:00-12:00	WE	2.3
19	RYTHME	Le Bonheur est à 4 heures!	Lu-Je	16:00-19:00	RETOUR	2.2
20	RYTHME	La Fièvre du vendredi soir	Ve	16:00-20:00	SOIRÉE	2.1

## T18-34

Rang	Station	Émission	Jour	Heures	Bloc	AM QH (000)
1	NRJ	Génération NRJ (pm)	Lu-Ve	13:00-15:00	PM	2.9
2	NRJ	Les grandes gueules et Richard Turcotte	Lu-Ve	15:00-18:00	RETOUR	2.9
3	NRJ	Les 12 coups de midi	Lu-Ve	12:00-13:00	MIDI	2.7
4	NRJ	Génération NRJ (am)	Lu-Ve	9:00-12:00	AM	2.2
5	NRJ	Le grand décompte NRJ	Sa	10:00-12:00	WE	2.0
6	NRJ	C'est l'fun de bonne heure	Lu-Ve	6:00-9:00	DÉJ	1.5
7	NRJ	NRJ Week-end	Sa, Di	12:00-16:00	WE	1.5
8	NRJ	Samedi 4.0	Sa	16:00-20:00	WE	1.0
9	NRJ	C'est l'fun de bonne heure W-E	Sa	7:00-10:00	WE	0.8
10	NRJ	La Hit Liste NRJ	Lu-Ve	18:00-20:00	SOIRÉE	0.5

## T18-49

Rang	Station	Émission	Jour	Heures	Bloc	AM QH (000)
1	NRJ	Génération NRJ (pm)	Lu-Ve	13:00-15:00	PM	4.5
2	NRJ	Les grandes gueules et Richard Turcotte	Lu-Ve	15:00-18:00	RETOUR	4.5
3	NRJ	Les 12 coups de midi	Lu-Ve	12:00-13:00	MIDI	4.0
4	NRJ	Génération NRJ (am)	Lu-Ve	9:00-12:00	AM	3.4
5	NRJ	C'est l'fun de bonne heure	Lu-Ve	6:00-9:00	DÉJ	2.8
6	NRJ	Le grand décompte NRJ	Sa	10:00-12:00	WE	2.8
7	NRJ	NRJ Week-end	Sa, Di	12:00-16:00	WE	2.0
8	RYTHME	Les Midis de Véro	Lu-Ve	11:30-13:00	MIDI	1.9
9	RYTHME	Décennie 80-90	Sa	9:00-12:00	WE	1.6
10	NRJ	Samedi 4.0	Sa	16:00-20:00	WE	1.5



# Palmarès des émissions / Trois-Rivières



Tous blocs horaires confondus

## T25-54

Rang	Station	Émission	Jour	Heures	Bloc	AM QH (000)
1	NRJ	Génération NRJ (pm)	Lu-Ve	13:00-15:00	PM	3.5
2	NRJ	Les grandes gueules et Richard Turcotte	Lu-Ve	15:00-18:00	RETOUR	3.4
3	NRJ	Les 12 coups de midi	Lu-Ve	12:00-13:00	MIDI	3.2
4	NRJ	Génération NRJ (am)	Lu-Ve	9:00-12:00	AM	2.9
5	RYTHME	Les Midis de Véro	Lu-Ve	11:30-13:00	MIDI	2.7
6	NRJ	C'est l'fun de bonne heure	Lu-Ve	6:00-9:00	DÉJ	2.5
7	NRJ	Le grand décompte NRJ	Sa	10:00-12:00	WE	2.3
8	RYTHME	Rythme au travail (am)	Lu-Ve	8:30-11:30	AM	2.1
9	RYTHME	Rythme au travail (pm)	Lu-Ve	13:00-16:00	PM	2.1
10	RYTHME	Les Matins de la Mauricie	Lu-Ve	6:00-8:30	DÉJ	2.0
11	RYTHME	Décennie 80-90	Sa	9:00-12:00	WE	2.0
12	ROCK D	94 minutes de hits sans interruption	Lu-Ve	8:30-10:00	AM	2.0
13	ROCK D	Ma radio au boulot (am)	Lu-Ve	10:00-13:00	AM	1.8
14	ROCK D	Ma radio au boulot (pm)	Lu-Ve	13:00-16:00	PM	1.8
15	RYTHME	La Fièvre du vendredi soir	Ve	16:00-20:00	SOIRÉE	1.7
16	ROCK D	La Vraie Vie	Lu-Je	16:00-18:00	RETOUR	1.5
17	RYTHME	Le palmarès	Di	9:00-12:00	WE	1.4
18	NRJ	NRJ Week-end	Sa, Di	12:00-16:00	WE	1.3
19	RYTHME	Le Bonheur est à 4 heures!	Lu-Je	16:00-19:00	RETOUR	1.3
20	ROCK D	Tout l'monde debout	Lu-Ve	6:00-8:30	DÉJ	1.2

## F25-54

Rang	Station	Émission	Jour	Heures	Bloc	AM QH (000)
1	RYTHME	Les Midis de Véro	Lu-Ve	11:30-13:00	MIDI	2.2
2	RYTHME	Rythme au travail (am)	Lu-Ve	8:30-11:30	AM	2.0
3	RYTHME	Rythme au travail (pm)	Lu-Ve	13:00-16:00	PM	1.9
4	NRJ	Génération NRJ (pm)	Lu-Ve	13:00-15:00	PM	1.6
5	RYTHME	Les Matins de la Mauricie	Lu-Ve	6:00-8:30	DÉJ	1.6
6	NRJ	Les grandes gueules et Richard Turcotte	Lu-Ve	15:00-18:00	RETOUR	1.5
7	NRJ	Les 12 coups de midi	Lu-Ve	12:00-13:00	MIDI	1.4
8	RYTHME	Décennie 80-90	Sa	9:00-12:00	WE	1.4
9	NRJ	Génération NRJ (am)	Lu-Ve	9:00-12:00	AM	1.3
10	ROCK D	94 minutes de hits sans interruption	Lu-Ve	8:30-10:00	AM	1.3

## H25-54

Rang	Station	Émission	Jour	Heures	Bloc	AM QH (000)
1	NRJ	Les 12 coups de midi	Lu-Ve	12:00-13:00	MIDI	1.8
2	NRJ	Génération NRJ (pm)	Lu-Ve	13:00-15:00	PM	1.8
3	NRJ	Les grandes gueules et Richard Turcotte	Lu-Ve	15:00-18:00	RETOUR	1.8
4	NRJ	Génération NRJ (am)	Lu-Ve	9:00-12:00	AM	1.5
5	NRJ	C'est l'fun de bonne heure	Lu-Ve	6:00-9:00	DÉJ	1.4
6	NRJ	Le grand décompte NRJ	Sa	10:00-12:00	WE	1.2
7	ROCK D	La Vraie Vie	Lu-Je	16:00-18:00	RETOUR	0.8
8	ROCK D	94 minutes de hits sans interruption	Lu-Ve	8:30-10:00	AM	0.7
9	RYTHME	Décennie 80-90	Sa	9:00-12:00	WE	0.6
10	ROCK D	Ma radio au boulot (am)	Lu-Ve	10:00-13:00	AM	0.6



- **Rythme FM** consolide sa première position auprès des F25-54 pour un 4<sup>e</sup> sondage consécutif en demeurant la station la plus écoutée auprès d'elles avec une part de marché commerciale de 40,9%.
  - Deuxième auprès des T25-54 (pdm 29,6%), la station est stable en comparaison à l'automne dernier.
  - Rythme FM conserve sa 2<sup>e</sup> position chez adultes 18-49 acquise au sondage dernier (pdm 20,9%) et demeure ainsi devant Rock Détente.
- Le changement de programmation opéré sur **Souvenirs Garantis** (devenu **CKOI, l'ultime radio** en février dernier) porte fruit : la station connaît d'importantes hausses comparativement à l'automne dernier. CKOI affiche effectivement une augmentation de 63% de sa part de marché commerciales T25-54, une hausse de 94% chez les H25-54 et un gain de 49% chez les F25-54.

# Résultats Printemps 2011

## Marché de Saguenay

# Portée centrale et heures d'écoute

## Saguenay | T12+



Chaque semaine, la radio rejoint 90,1 % de la population du Saguenay.

Total du marché : 2 973 400 heures (+7% vs Automne 2010)

### Portée centrale (000) | T12+

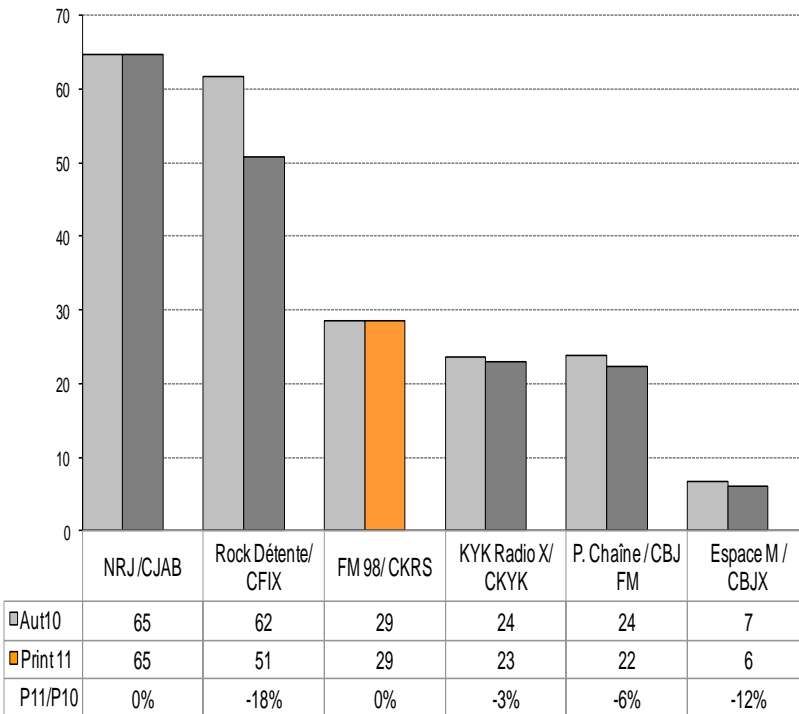

### Heures d'écoute (000) | T12+

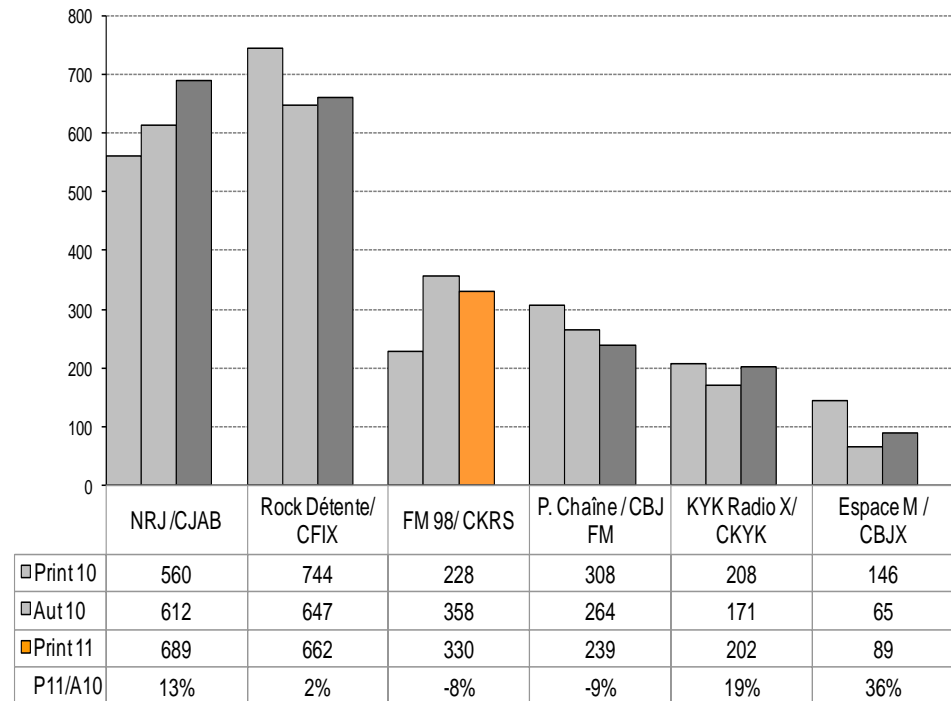

# Parts de marché commerciales / Saguenay Force Radio

## T25-54

GFR : 12,2 %  
 Astral : 73,7 %  
 Autres : 14,1 %

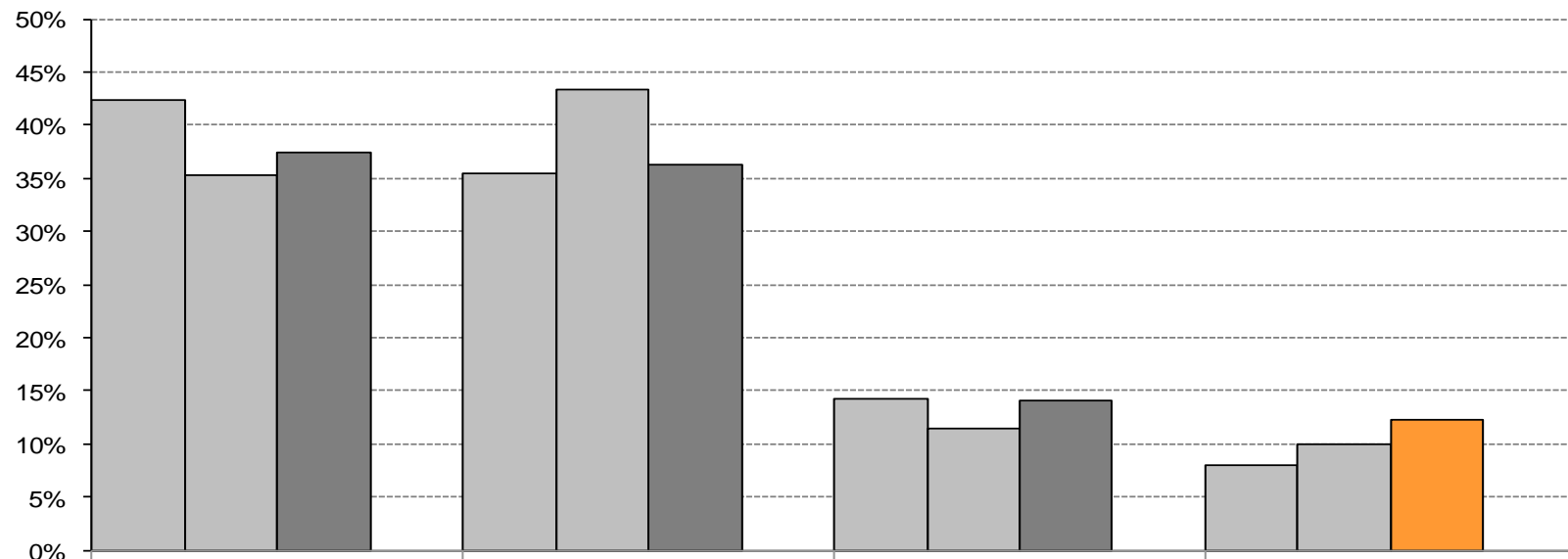

	Rock Détente/CFIX	NRJ/CJAB	KYK Radio X/CKYK	FM 98/CKRS
Print 10	42.4%	35.4%	14.3%	7.9%
Aut 10	35.3%	43.3%	11.4%	10.0%
Print 11	37.4%	36.3%	14.1%	12.2%
P11/A10	6%	-16%	24%	22%



# Parts de marché commerciales Saguenay | F/H 25-54



## Parts de marché commerciales | F25-54

GFR : 10,3 %  
Astral : 82,4 %  
Autres : 7,3 %

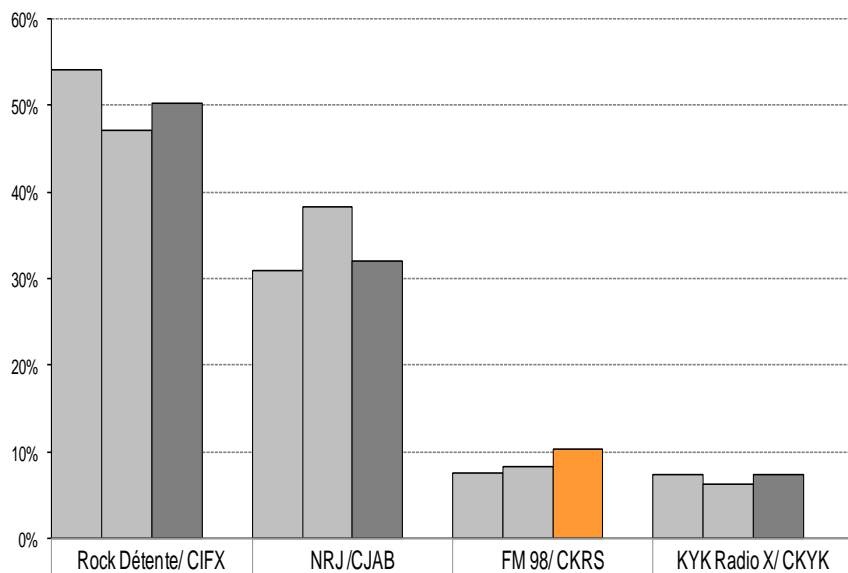

## Parts de marché commerciales | H25-54

GFR : 13,8 %  
Astral : 67,0 %  
Autres : 19,2 %

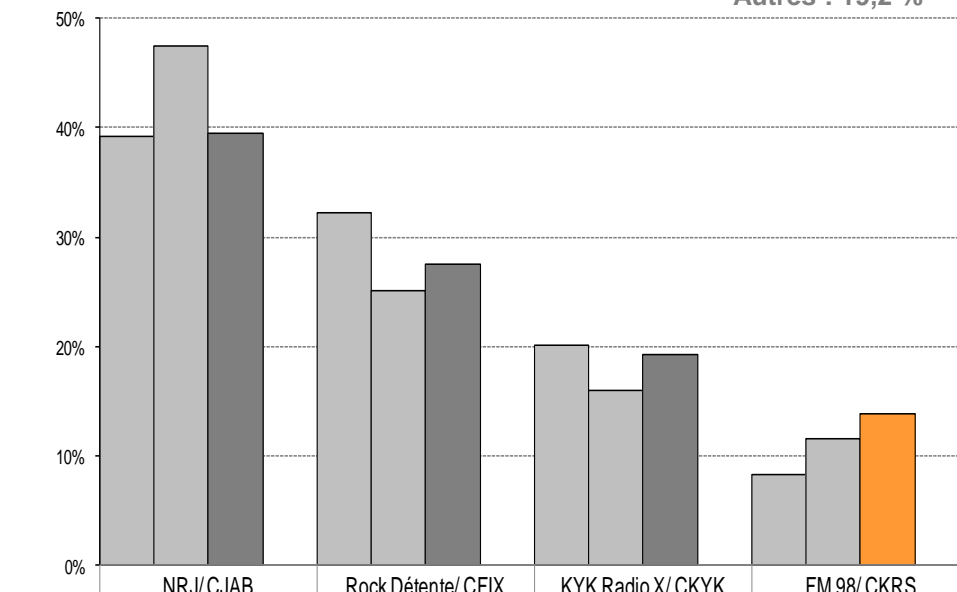

# Parts de marché commerciales Saguenay | T18-34 et T18-49



## Parts de marché commerciales | T18-34

GFR : 4,7 %  
Astral : 79,9 %  
Autres : 15,4 %

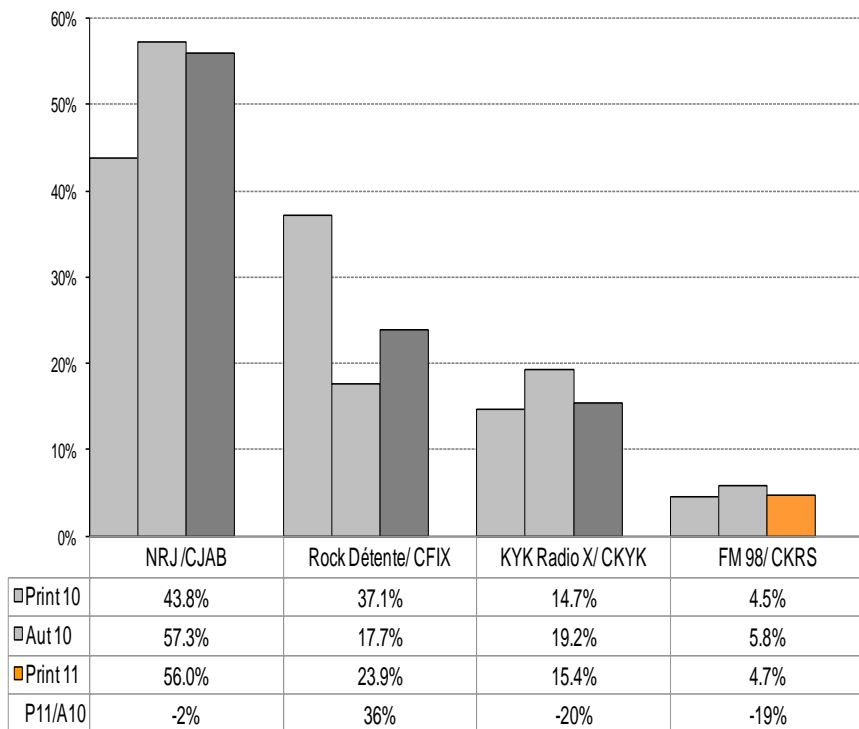

## Parts de marché commerciales | T18-49

GFR : 10,3 %  
Astral : 74,1 %  
Autres : 15,6 %

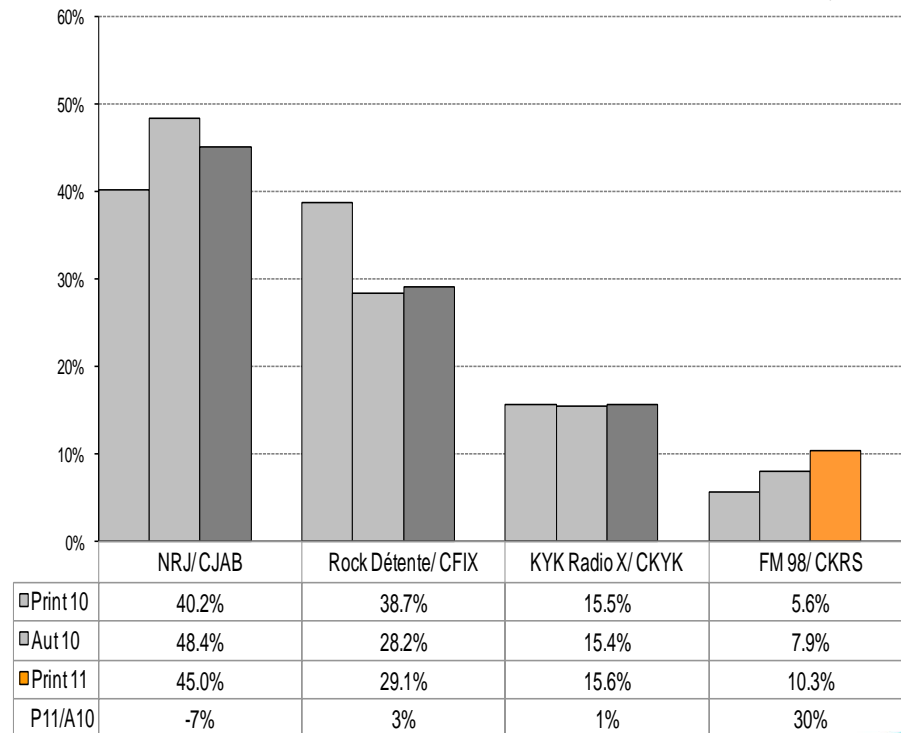

# Évolution de l'écoute par station : lun au ven | **Saguenay** | T25-54

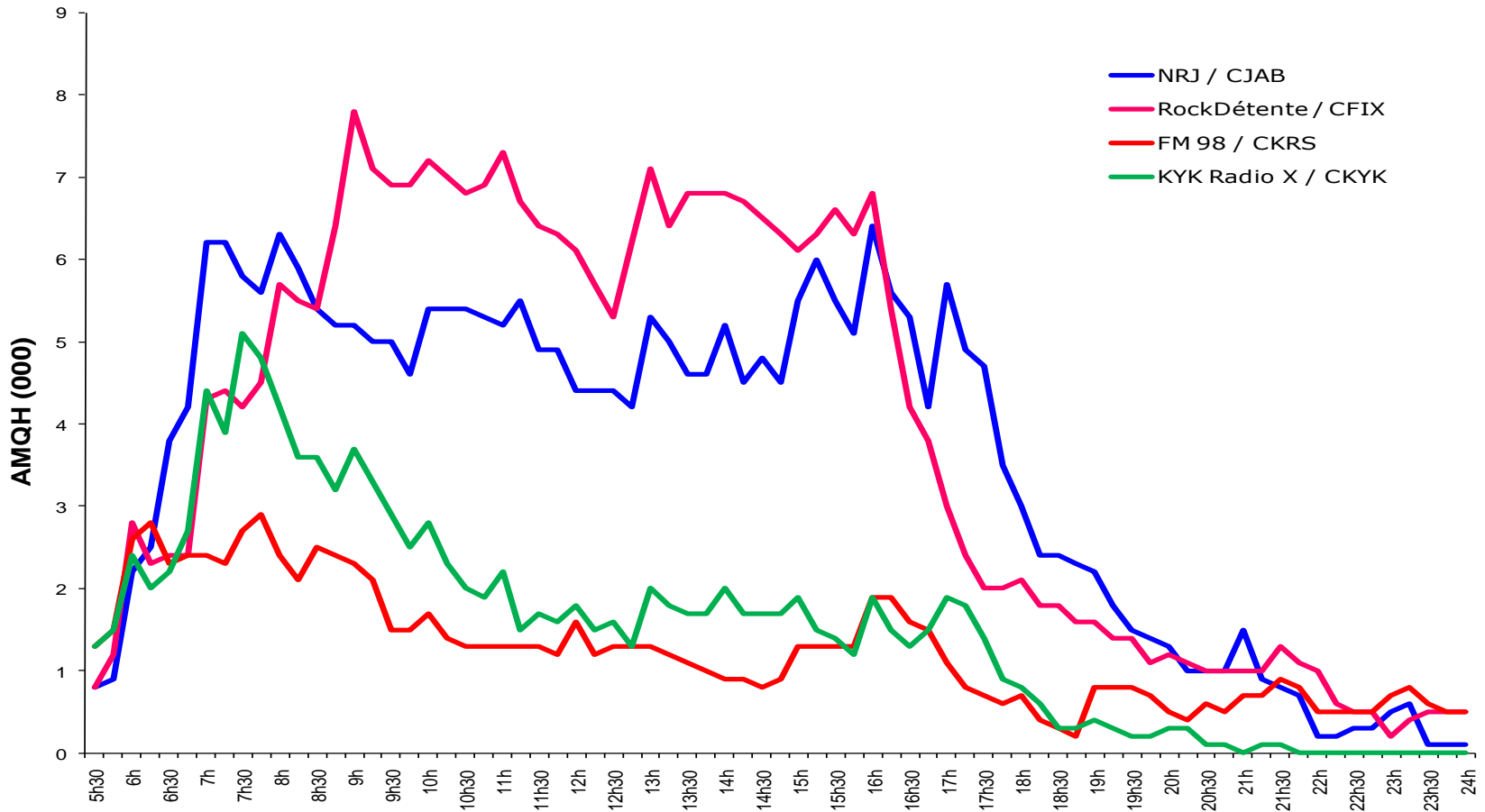

Lundi au vendredi

# Évolution de l'écoute par station : lun au ven | **Saguenay** | F25-54

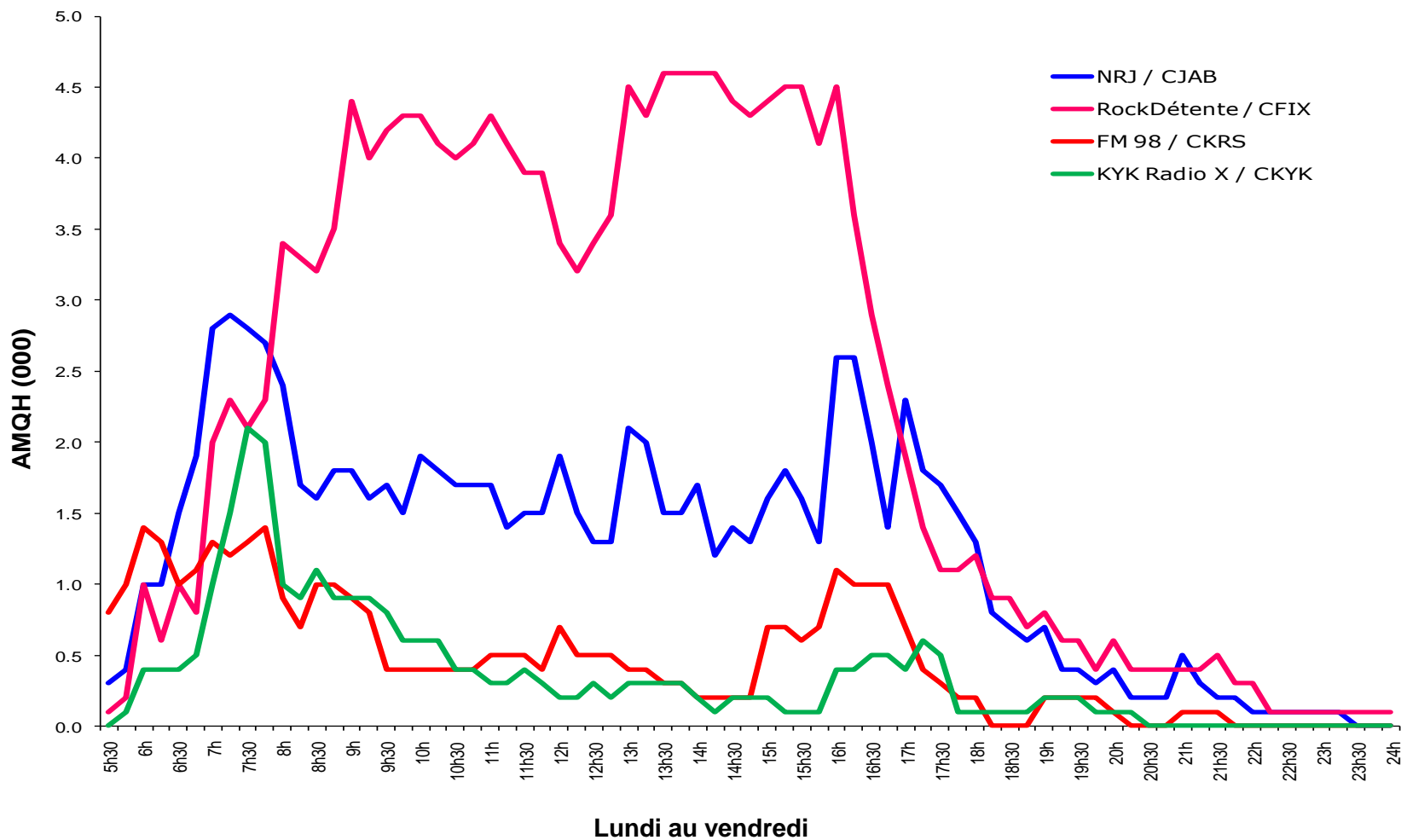

# Évolution de l'écoute par station : lun au ven | **Saguenay** | H25-54

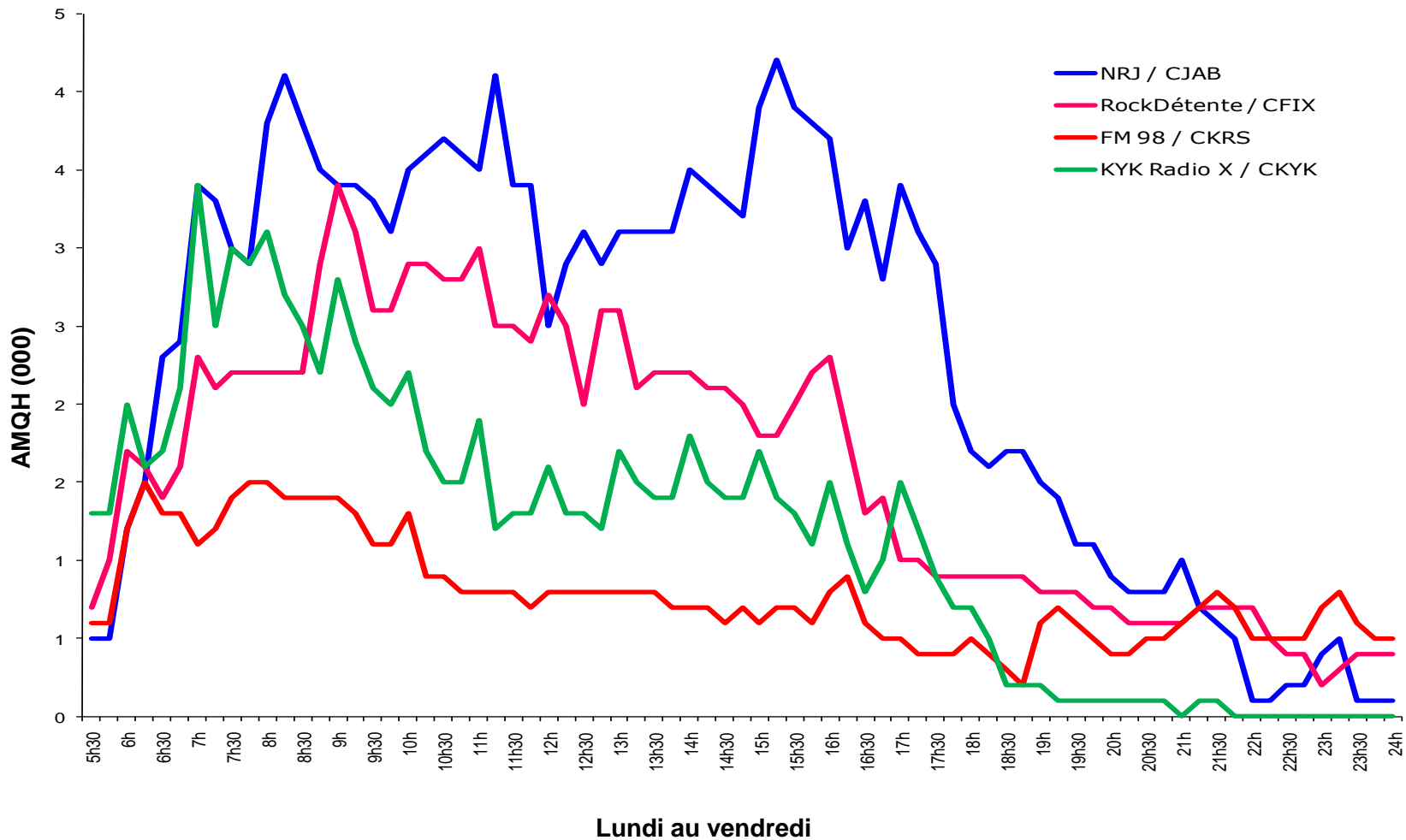

# Évolution de l'écoute par station : sam et dim | **Saguenay** | T25-54

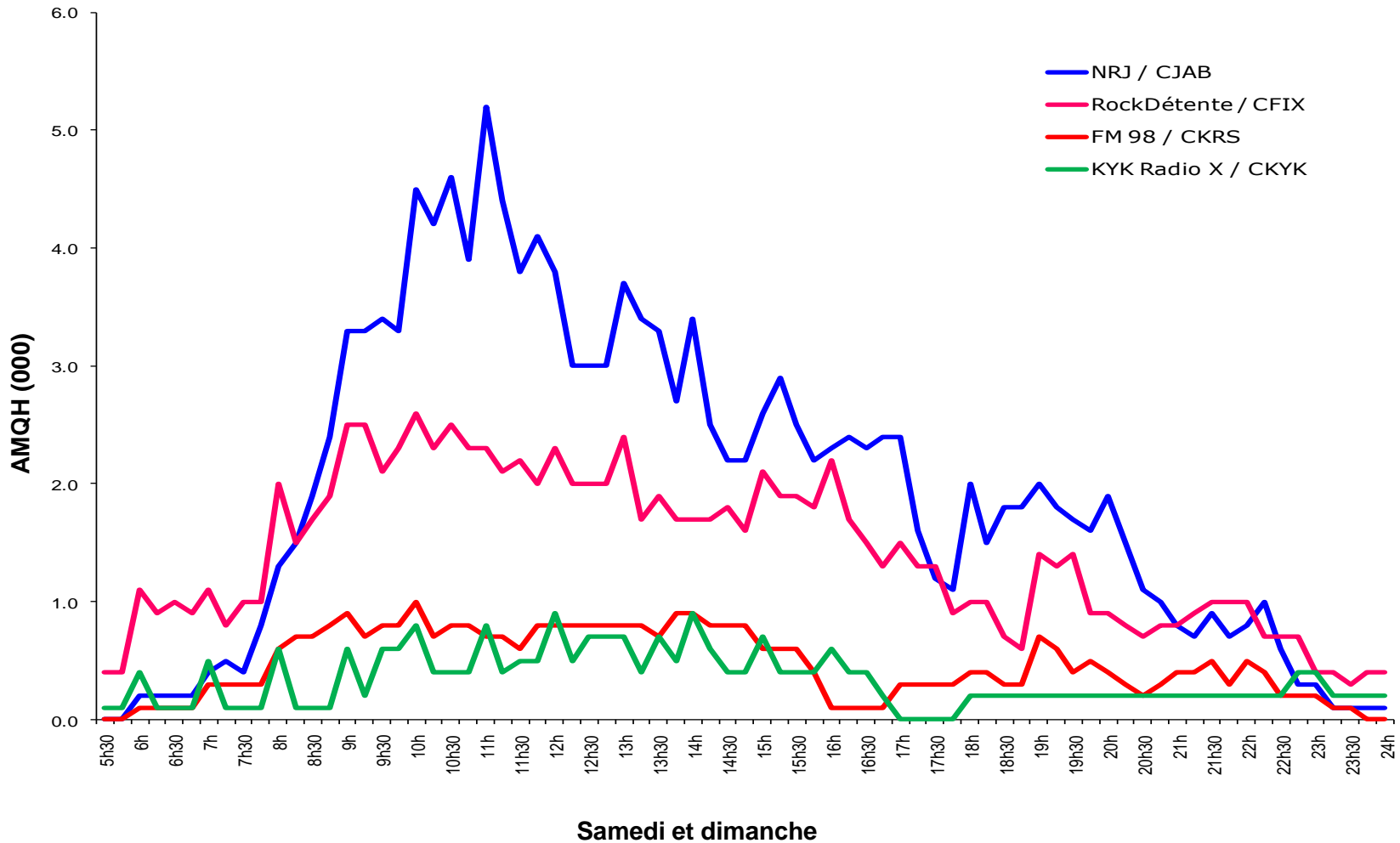

# Évolution de l'écoute par station : sam et dim | **Saguenay** | F25-54

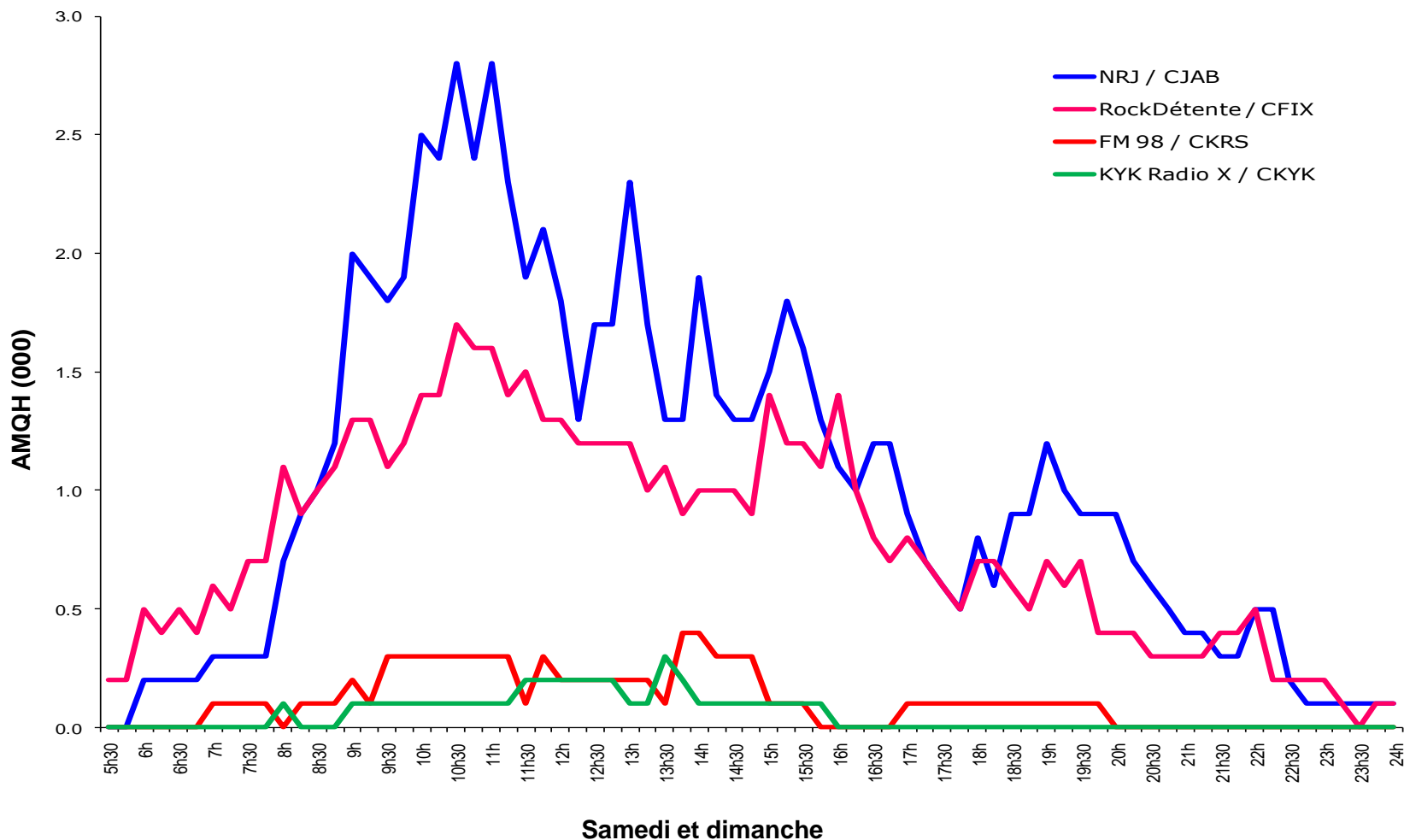

# Évolution de l'écoute par station : sam et dim | **Saguenay** | H25-54

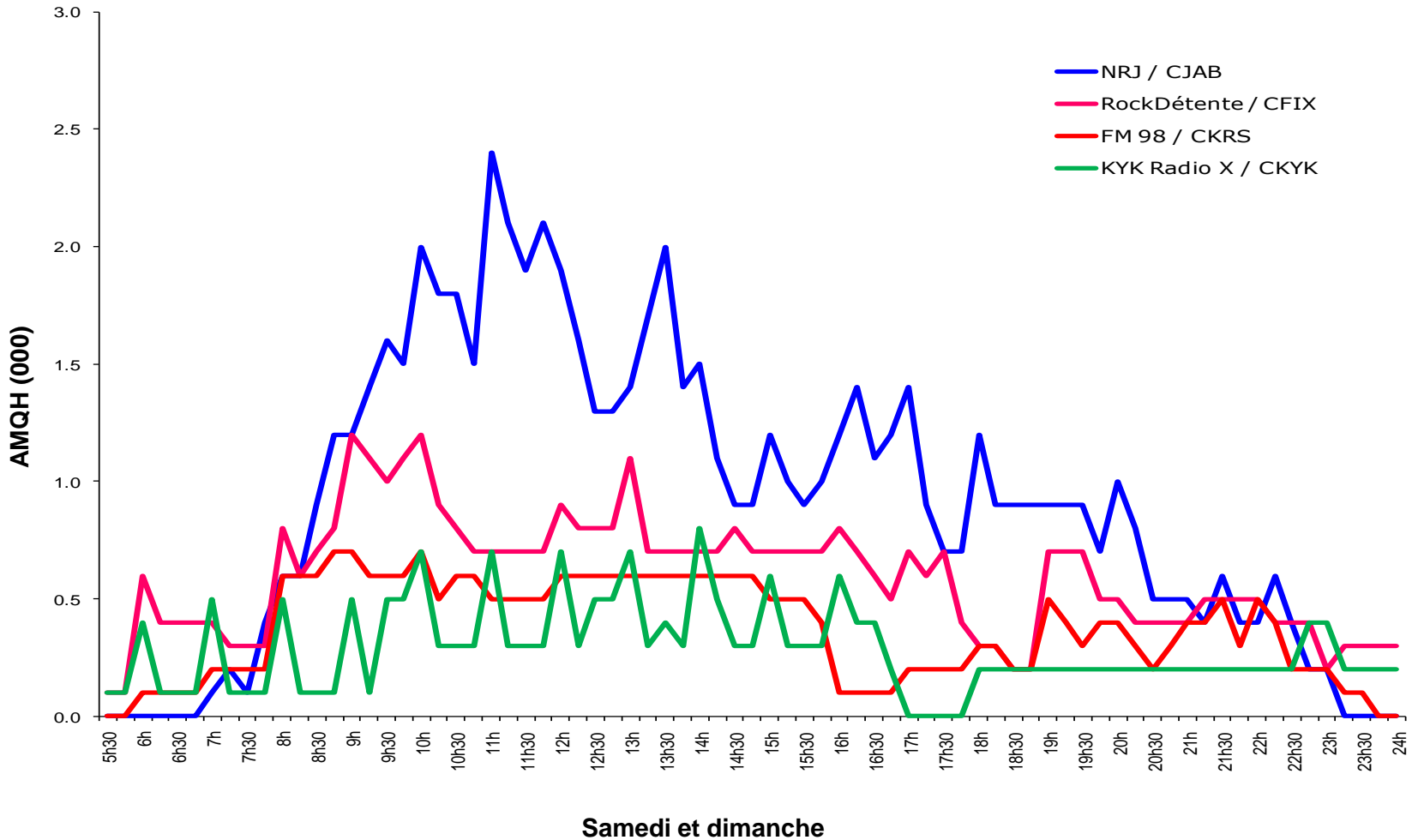

# Profil des stations / Saguenay / T18+



Stations	Marché Saguenay central					Revenu familial moyen T25-54		
<b>FM 98</b>	<b>H</b> 61%	<b>F</b> 39%	<b>18-24</b> 4%	<b>25-34</b> 14%	<b>35-44</b> 13%	<b>45-54</b> 21%	<b>55-64</b> 16%	<b>68 405 \$</b> i: 93
<b>KYK Radio X</b>	<b>H</b> 63%	<b>F</b> 38%	<b>18-24</b> 17%	<b>25-34</b> 32%	<b>35-44</b> 20%	<b>45-54</b> 18%	<b>55-64</b> 6%	<b>73 741 \$</b> i: 100
<b>NRJ</b>	<b>H</b> 53%	<b>F</b> 47%	<b>18-24</b> 16%	<b>25-34</b> 26%	<b>35-44</b> 22%	<b>45-54</b> 17%	<b>55-64</b> 12%	<b>74 937 \$</b> i: 102
<b>Rock Détente</b>	<b>H</b> 43%	<b>F</b> 57%	<b>18-24</b> 6%	<b>25-34</b> 13%	<b>35-44</b> 16%	<b>45-54</b> 30%	<b>55-64</b> 23%	<b>75 685 \$</b> i: 103



# Profil des stations selon le sexe et l'âge Saguenay | T18+

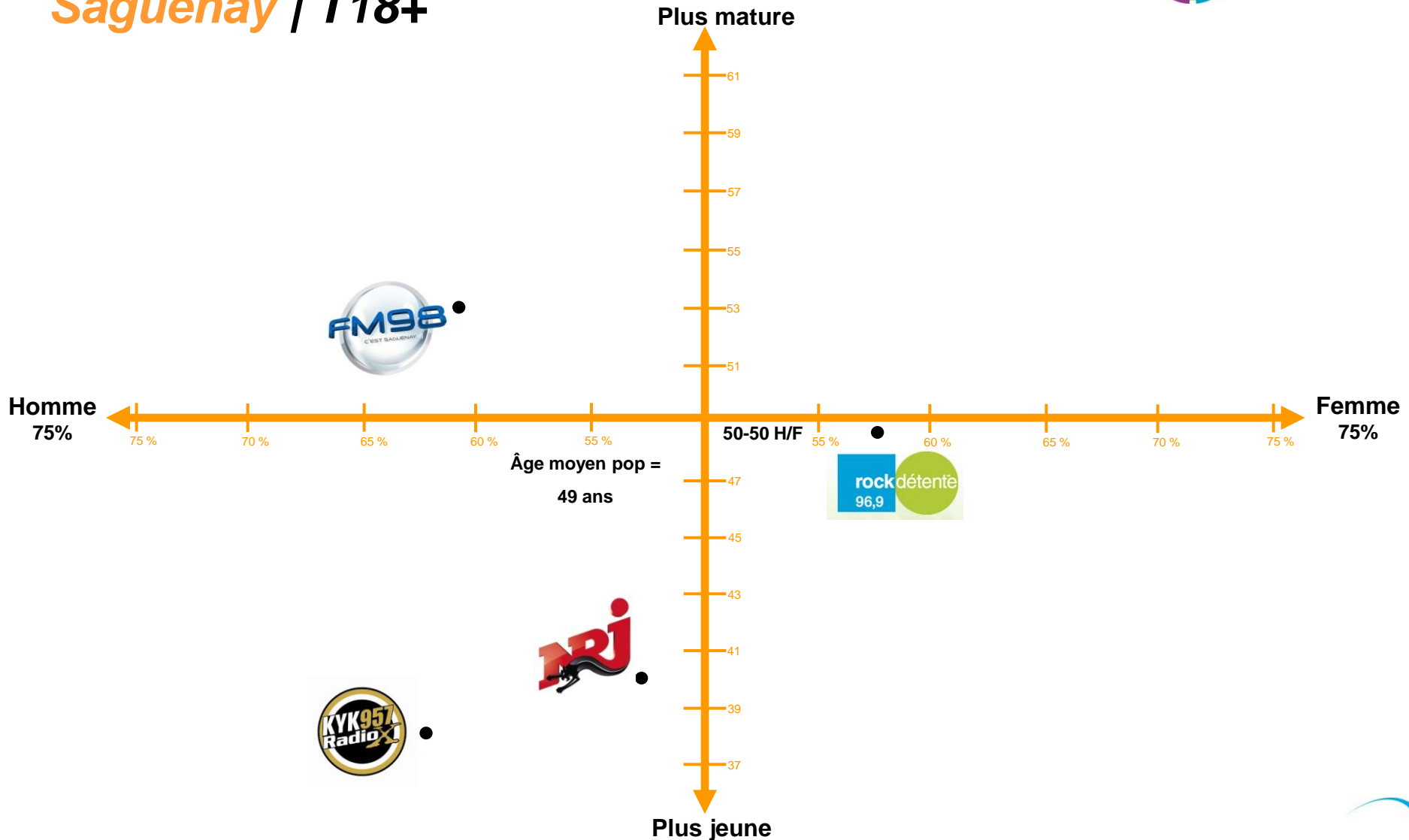

# Palmarès des émissions / Saguenay

Tous blocs horaires confondus



## T18+

Rang	Station	Émission	Jour	Heures	Bloc	AM QH (000)
1	ROCK D	Des hits sans interruption	Lu-Ve	8:30-10:30	AM	9.7
2	ROCK D	Ma radio au boulot	Lu-Ve	10:30-16:00	AM-PM	9.3
3	NRJ	Les grandes gueules et Richard Turcotte	Lu-Ve	15:00-18:00	RETOUR	8.3
4	NRJ	Génération NRJ (am)	Lu-Ve	9:00-12:00	AM	8.2
5	NRJ	94,5 le matin	Lu-Ve	6:00-9:00	DÉJ	7.6
6	NRJ	Génération NRJ (pm)	Lu-Ve	13:00-15:00	PM	7.6
7	NRJ	Les 12 coups de midi	Lu-Ve	12:00-13:00	MIDI	7.1
8	NRJ	Le décompte NRJ	Sa	10:00-12:00	WE	7.1
9	FM98	Ségal en parle	Lu-Ve	5:45-9:30	DÉJ	6.2
10	ROCK D	Décompte RockDétente	Sa	9:00-12:00	WE	5.8
11	ROCK D	La Vraie Vie	Lu-Je	16:00-18:00	RETOUR	5.7
12	ROCK D	Tout le monde debout	Lu-Ve	6:00-8:30	DÉJ	5.5
13	NRJ	Top 20 de la hit liste	Di	10:00-12:00	WE	5.0
14	NRJ	NRJ Week-end 12h	Sa, Di	12:00-16:00	WE	4.0
15	KYK Radio X	Le Show du matin	Lu-Ve	5:30-9:30	DÉJ	3.9
16	CBJ FM	Christiane Charette	Lu-Ve	9:00-11:00	AM	3.9
17	ROCK D	Mix 80	Ve	16:00-20:00	RETOUR	3.8
18	CBJ FM	Café, boulot, Dodo	Lu-Ve	6:00-9:00	DÉJ	3.8
19	NRJ	NRJ Week-end 7h	Sa	7:00-10:00	WE	3.7
20	NRJ	Samedi 4.0	Sa	16:00-20:00	WE	3.7

## T18-34

Rang	Station	Émission	Jour	Heures	Bloc	AM QH (000)
1	NRJ	Les grandes gueules et Richard Turcotte	Lu-Ve	15:00-18:00	RETOUR	3.5
2	NRJ	94,5 le matin	Lu-Ve	6:00-9:00	DÉJ	3.3
3	NRJ	Le décompte NRJ	Sa	10:00-12:00	WE	3.3
4	NRJ	Génération NRJ (am)	Lu-Ve	9:00-12:00	AM	2.5
5	NRJ	Les 12 coups de midi	Lu-Ve	12:00-13:00	MIDI	2.5
6	NRJ	Génération NRJ (pm)	Lu-Ve	13:00-15:00	PM	2.4
7	NRJ	Samedi 4.0	Sa	16:00-20:00	WE	2.3
8	NRJ	Top 20 de la hit liste	Di	10:00-12:00	WE	2.3
9	NRJ	NRJ Week-end 12h	Sa, Di	12:00-16:00	WE	2.2
10	NRJ	NRJ Week-end 7h	Sa	7:00-10:00	WE	2.1

## T18-49

Rang	Station	Émission	Jour	Heures	Bloc	AM QH (000)
1	NRJ	Les grandes gueules et Richard Turcotte	Lu-Ve	15:00-18:00	RETOUR	6.0
2	NRJ	Le décompte NRJ	Sa	10:00-12:00	WE	5.6
3	NRJ	94,5 le matin	Lu-Ve	6:00-9:00	DÉJ	5.5
4	NRJ	Génération NRJ (am)	Lu-Ve	9:00-12:00	AM	5.3
5	NRJ	Génération NRJ (pm)	Lu-Ve	13:00-15:00	PM	5.0
6	ROCK D	Des hits sans interruption	Lu-Ve	8:30-10:30	AM	4.7
7	NRJ	Les 12 coups de midi	Lu-Ve	12:00-13:00	MIDI	4.6
8	ROCK D	Ma radio au boulot	Lu-Ve	10:30-16:00	AM-PM	4.6
9	NRJ	Top 20 de la hit liste	Di	10:00-12:00	WE	3.8
10	NRJ	NRJ Week-end 12h	Sa, Di	12:00-16:00	WE	3.6



# Palmarès des émissions / Saguenay

Tous blocs horaires confondus



## T25-54

Rang	Station	Émission	Jour	Heures	Bloc	AM QH (000)
1	ROCK D	Des hits sans interruption	Lu-Ve	8:30-10:30	AM	6.8
2	ROCK D	Ma radio au boulot	Lu-Ve	10:30-16:00	AM-PM	6.5
3	NRJ	Le décompte NRJ	Sa	10:00-12:00	WE	5.4
4	NRJ	Les grandes gueules et Richard Turcotte	Lu-Ve	15:00-18:00	RETOUR	5.2
5	NRJ	Génération NRJ (am)	Lu-Ve	9:00-12:00	AM	5.1
6	NRJ	94,5 le matin	Lu-Ve	6:00-9:00	DÉJ	4.9
7	NRJ	Génération NRJ (pm)	Lu-Ve	13:00-15:00	PM	4.8
8	NRJ	Les 12 coups de midi	Lu-Ve	12:00-13:00	MIDI	4.3
9	ROCK D	Tout le monde debout	Lu-Ve	6:00-8:30	DÉJ	3.9
10	ROCK D	La Vraie Vie	Lu-Je	16:00-18:00	RETOUR	3.9
11	NRJ	Top 20 de la hit liste	Di	10:00-12:00	WE	3.3
12	KYK Radio X	Le Show du matin	Lu-Ve	5:30-9:30	DÉJ	3.2
13	NRJ	NRJ Week-end 12h	Sa, Di	12:00-16:00	WE	2.9
14	ROCK D	Décompte RockDétente	Sa	9:00-12:00	WE	2.8
15	NRJ	Samedi 4.0	Sa	16:00-20:00	WE	2.6
16	FM98	Ségal en parle	Lu-Ve	5:45-9:30	DÉJ	2.4
17	ROCK D	Mix 80	Ve	16:00-20:00	RETOUR	2.2
18	NRJ	Hit liste	Lu-Ve	18:00-20:00	SOIRÉE	2.1
19	KYK Radio X	Maurais Live	Lu-Ve	9:30-12:00	AM	2.1
20	NRJ	NRJ Week-end 7h	Sa	7:00-10:00	WE	1.9

## F25-54

Rang	Station	Émission	Jour	Heures	Bloc	AM QH (000)
1	ROCK D	Ma radio au boulot	Lu-Ve	10:30-16:00	AM-PM	4.1
2	ROCK D	Des hits sans interruption	Lu-Ve	8:30-10:30	AM	4.0
3	NRJ	Le décompte NRJ	Sa	10:00-12:00	WE	2.9
4	ROCK D	La Vraie Vie	Lu-Je	16:00-18:00	RETOUR	2.5
5	NRJ	94,5 le matin	Lu-Ve	6:00-9:00	DÉJ	2.0
6	NRJ	Top 20 de la hit liste	Di	10:00-12:00	WE	1.9
7	ROCK D	Tout le monde debout	Lu-Ve	6:00-8:30	DÉJ	1.9
8	NRJ	Les grandes gueules et Richard Turcotte	Lu-Ve	15:00-18:00	RETOUR	1.8
9	NRJ	Génération NRJ (am)	Lu-Ve	9:00-12:00	AM	1.6
10	NRJ	Génération NRJ (pm)	Lu-Ve	13:00-15:00	PM	1.6

## H25-54

Rang	Station	Émission	Jour	Heures	Bloc	AM QH (000)
1	NRJ	Génération NRJ (am)	Lu-Ve	9:00-12:00	AM	3.5
2	NRJ	Les grandes gueules et Richard Turcotte	Lu-Ve	15:00-18:00	RETOUR	3.3
3	NRJ	Génération NRJ (pm)	Lu-Ve	13:00-15:00	PM	3.2
4	NRJ	94,5 le matin	Lu-Ve	6:00-9:00	DÉJ	2.9
5	NRJ	Les 12 coups de midi	Lu-Ve	12:00-13:00	MIDI	2.9
6	ROCK D	Des hits sans interruption	Lu-Ve	8:30-10:30	AM	2.8
7	NRJ	Le décompte NRJ	Sa	10:00-12:00	WE	2.5
8	KYK Radio X	Le Show du matin	Lu-Ve	5:30-9:30	DÉJ	2.3
9	ROCK D	Ma radio au boulot	Lu-Ve	10:30-16:00	AM-PM	2.3
10	ROCK D	Tout le monde debout	Lu-Ve	6:00-8:30	DÉJ	2.0



- **FM 98** enregistre des gains auprès des adultes 25-54 en augmentant ses parts de marché commerciales de 22% par rapport à l'automne dernier (pdm 12,2%). Ces augmentations sont observables autant chez les hommes 25-54 (pdm 13,8%; + 20%) que les femmes 25-54 (pdm 10,3%; + 25%).
- Avec son changement de format, la station se distingue par une programmation qui s'apparente au FM 93 à Québec. En effet, son format hybride met de l'avant 3 types d'environnement:
  - Format «Talk»: Retour de Miriam Segal au déjeuner et le midi, l'émission *Le retour de Langevin* ainsi que la participation de plusieurs collaborateurs de renom tels que Jean Tremblay maire de Chicoutimi et Jean Lapierre.
  - Format Sports : Diffusion des matchs des Canadiens de Montréal via CKAC Sports et la participation de plusieurs collaborateurs du monde du sport tels Guy Carbonneau, Réjean Tremblay, Mario Tremblay et Benoît Charrette chroniqueur automobile.
  - Format Musique : Soirée et week-end musical avec les classiques et les nouveautés rock.
- Chez la compétition, **NRJ** enregistre d'importantes pertes auprès de l'ensemble des cibles, notamment auprès des T25-54 (pdm 36,3%; -16%), des H25-54 (pdm 32,1%; -16%) et des F25-54 (pdm 39,5%; -17%)

# Informations générales



	Lettres d'appel	Fréquence	Marque
<b>MONTRÉAL FRANCO</b>	CFGL-FM	105.7 FM	Rythme FM
	CHMP-FM	98.5 FM	La puissance des mots
	CKOI-FM	96.9 FM	CKOI
	CKAC-FM	730 AM	CKAC Sports
<b>MONTRÉAL ANGLO</b>	CFQR-FM	92.5 FM	The Q
<b>QUÉBEC</b>	CJEC-FM*	91.9 FM	Rythme FM
	CJMF-FM	93.3 FM	FM 93
	CFOM-FM	102.9 FM	Souvenirs Garantis
	CFEL-FM*	102.1 FM	CKOI
<b>GATINEAU</b>	CJRC-FM	104.7 FM	CKOI
<b>SHERBROOKE</b>	CFGE-FM	93.7 FM / 98.1 FM	Rythme FM
	CJTS-FM*	104.5 FM	Souvenirs Garantis
	CKOY-FM	107.7	CKOI
<b>TROIS-RIVIÈRES</b>	CJEB-FM	100.1 FM	Rythme FM
	CHLN-FM	106.9 FM	CKOI
<b>SAGUENAY</b>	CKRS-FM	98.3 FM	FM98



\* : stations opérées sous fiducie



## ***Pour plus de renseignements***



### **Mélanie Bégnoche**

Directrice de la recherche  
Cogeco Diffusion

(514) 787-7904

### **Cathy Baier**

Directrice générale  
Groupe Force Radio

(514) 787-8004



# Annexe

## Comparagraphes

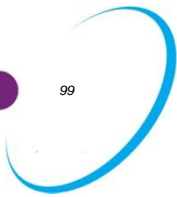

# Programmation Printemps 2011 Québec F25-54 | SEMAINE : lundi au vendredi

	5h	6h	7h	8h	9h	10h	11h	12h	13h	14h	15h	16h	17h	18h	19h	20h	21h	22h	23h	0h			
FCHR (sucrés courants, dance, hits)	102,1 CKOI CFEL 102,1	Lève-toi et marche Jean Sasseville, Marino, Marc Boilard, Elisa Cloutier Cote: 2.3				La compile à Marino AM Marino Cote: 2.4		CKOI ta toune Marino Cote: 2.0	La compile à Marino PM Marino Cote: 2.0	Tout un retour Yves Laramée, Caroline Dumont Cote: 2.9				Le 6@6 Cote: 1.7	Le Beat de Québec Cynthia Plamondon Cote: 0.9		Musique Cote: 0.4						
	NRJ CHIK 98,9	C'est L'Fun de bonne heure D. Gagnon, F. Pénusse, G. Laurier, I. Juneau Cote: 3.4				19 hits à l'heure P. « Kid » Jacques Cote: 1.9				Les Grandes Gueules R. Turcotte, J. Gaudet, M. Tessier et M. Lemay Cote: 2.8			La Hit liste NRJ J. Seb. Cote: 0.9		NRJ sur demande Tobie Bureau-Huot et P. Branch Cote: 0.3								
FRCK/FMAT (rock, rock classique, alternatif)	FM 93 CJMF 93,3	Bouchard en parle S. Bouchard, M. Lefebvre, J.-F. Gilbert, M.-A. Boivin et J. Labrie Cote: 3.8				Liberté d'opinion Hugo Langlois Cote: 2.2		Québec Maintenant H. Langlois Cote: 2.1	Parent - Le Retour G. Parent, Dan Pou, N. Lacroix, C. Bachard, V. Tremblay Cote: 3.4			L'avant Match Dan Pou et Berni Cote: 0.6		Berni on the rock Bernard Laberge Cote: 0.3		Musique Cote: 0.1							
	Radio X CHOI 98,1	Le Show du matin D. Gravel, J. Landry, V. Bergeron, V. Cauchon Cote: 3.8				Maurais Live D. Maurais, J. C. Ouellet Cote: 2.5		Dupont le midi S. Dupont, V. Dessureault, M.-E. Nolet Cote: 3.1		Le retour de Mr. Gasse S. Gasse, V. Cauchon, V. Dessureault, J. Monissette Cote: 2.1		Le 5 à 7 Marcotte Cote: 1.2		Moreault en jase R. Moreau Cote: 0.3		Le show tard M. Tremblay et K. Bergeron Cote: 0.4							
FADCFHAC (adulte contemporain)	Radio X2 CHXX 100,9	Babu Marcotte & ASS Babu, M. Marcotte Cote: 0.2				X Rock am Noisette Cote: 0.1		2X Noisette Cote: 0.2	X Rock pm G. Landry Cote: 0.1		COOK FM M. Vachon, Françoise Plé, J. Gagnon Cote: 1.0		Le 6@6 Cote: 0.4	I-Rock G. Landry Cote: 0.3		MUSIQUE Cote: 0.1							
	Rythme FM CJEC 91,9	Les Matins de Québec Bruno Savard, J. Turmel Cote: 1.5		Rythme au travail AM M. Laliberté et A. Aubry Cote: 1.7		Les midis de Véro V. Cloutier, J. Boudreau, R. Lamière, V. Gauvin Cote: 1.6		Rythme au travail PM M. Laliberté Cote: 1.7		Le Retour du 91,9 M. Dalaïr, C. E. Laliberté Cote: 1.8		Super set S. Benoit Cote: 0.3		Les plus beaux rythmes Marie-André Hamel (L-J) Cote: 0.1 Et P. Pépin (Ve) Cote: 0.1									
FCFT (sucrés classiques)	Rock Détente CITF 107,5	Tout l'Monde Debout J. Boivin, M. Bernier, J. Renaud, J. Soulard, J. Blais, C. Martel, G. Forcier Cote: 2.7		107 min. de Hits sans interruption Cote: 3.1		Ma radio au boulot Am A. Simard Cote: 2.9		Pop musique A. Simard Cote: 2.7		Ma Radio Au Boulot Pm M.-J. Longval Cote: 2.9		La Vraie Vie M. Orsini, A. Dumas Cote: 3.1		Mix 80 G. Massé Cote: 1.2		Les Grands Slows C. Maguy Cote: 0.5							
	Souvenirs Garantis CFOM 102,9	De bonne heure su'l piton Robert Ross Cote: 1.7		Kathleen Poulin Cote: 2.5				Lunch musical C. Codere Cote: 2.1		Christian Coderre Cote: 2.1		Retour Juste pour le funt (lu-je) M. Grenier, C. Barbeau Cote: 2.7		Chantal Baribeau Cote: 0.4		Musique Cote: 0.1							
FNTK (radio parlée, nouvelles)	Première chaîne CBV 106,3	Première heure C. Bernatchez Cote: 2.8		Christiane Charrette Cote: 1.6		Maisonneuve en direct P. Maisonneuve Cote: 1.2		L'après-midi porte conseil Dominique Poirier Cote: 0.9		Retour sur le monde D. Martin Cote: 1.1		Désautels M. Désautels Cote: 1.0		Classé économi- que Cote: 0.2	275- Allô Cote: 0.2	Ados radio Cote: 0.0	Christiane Charrette (redif.) Cote: 0.2		L'après-midi porte conseil (redif.) Cote: 0.3		Culture Physique C. Quenneville Cote: 0.2		
	Radio-Classique CJSQ 92,7	Les Matins Radio-Classique Simon Chouinard Cote: 0.2				Destination bonheur (am) C. Careau Cote: 0.2		Les plus beaux midis en musique Cote: 0.2		Destination bonheur (pm) C. Careau Cote: 0.2		Les après midis de Radio Classique F. Paré Cote: 0.2		Musique pour les Soupers du Roy A. Millaire Cote: 0.1		Animation Soirée Cote: 0.0							
FCFA (Classique/traux-arts)	Espace Musique CBVX 95,3	Éclectique : Gilles Payer, P. Tadros, I. Guibeault, Claude Saucier Cote: 0.5										Jazz Stanley Péan Cote: 0.6		Classique M. Keable Cote: 0.2		Classique E. Fruiter ou A. Lefèvre Cote: 0.0		Musique du monde A. Rhéaume Cote: 0.0		Blues (ven) F. Castel Cote: 0.3		Bande à part Cote: 0.0	

- Succès Classique
- Musique légère populaire
- Musique succès courants/hits/top 40
- Musique classique/jazz/Musique du monde
- Showbizz/Culture
- Musique rock
- Sport
- Humour
- Nouvelles/Affaires publiques/Débats
- Émissions Lifestyle/Services/Variétés

Cotes des émissions | Source : MicroBBM, Québec, Print-11, F25-54, Cote (%)

# Programmation Printemps 2011 Québec F25-54 | Fin de semaine : samedi et dimanche

		5h	6h	7h	8h	9h	10h	11h	12h	13h	14h	15h	16h	17h	18h	19h	20h	21h	22h	23h	0h
FCHR (succès courants, danses, hits)	102,1 CKOI	Sa	Lève-toi et marche				Les Hits de Québec Jean Sassville Cote: 4.1		CKOI ta toune				Le 6@6 C.P. Cote: 1.1	Cynthia Plamondon Cote: 1.2	Musique Cote: 0.4						
	CFEL 102,1	Di	Week-End S. Croato Cote: 1.3				Super Décompte CKOI Marino Cote: 3.0														
NRJ CHIK 98,9	Sa	NRJ Week-End Z. Blain Cote: 0.0	NRJ Week-End S. Charbonneau Cote: 0.5		Le décompte NRJ J. Fournier Cote: 1.1		NRJ Week-End J. Fournier Cote: 0.6			SAMEDI 4.0 DJ J. Ricard et DJ Vito V et T. B. Huot Cote: 0.9			NRJ sur demande T. B. Huot Cote: 0.1								
	Di	NRJ Week-End J. Fournier Cote: 0.3		Hit List Week-End J. Fournier Cote: 0.9		NRJ Week-End J. Fournier Cote: 0.9			NRJ Week-End T. Bureau Huot Cote: 0.8		NRJ sur demande N. Wilson Cote: 0.1										
FRCK/FMAT (rock, rock classique, alternatif)	FM 93	Sa	Les oubliables D. Audet Cote: 0.3		Week-end 100 limites (am) Dominique Audet Cote: 1.2			Week-end 100 limites (pm) Dennis Hennessey Cote: 1.3					Musique Cote: 0.2								
	CJMF 93,3	Di																			
Radio X CHOI 98,1	Sa	Le show du matin Week-end R. Morsault, V. Rabault, É. Dery Cote: 0.5						Légendes du rock D. Bouffard Cote: 0.5					Musique Cote: 0.1		La show tard Cote: 0.0		Musique Cote: 0.2				
	Di	Le show du matin Week-end J-F Bias, V. Rabault, É. Dery Cote: 0.4			Meilleurs moment de la semaine Cote: 0.1								Musique Cote: 0.0								
Radio X2 CHXX 100,9	Sa	Musique Cote: 0.2			Radio X Rock Weekend M.P. Pelletier Cote: 0.4								Musique soir Cote: 0.1								
	Di																				
FADC/FHAC (adulte contemporain)	Rythme FM	Sa	Deux gars le matin J. Roy et V. Gauvin Cote: 0.1		Décennie 80-90 P. Pépin Cote: 0.5		Les weekends à John J. Ferguson Cote: 0.5			La fièvre du samedi soir P. Pépin Cote: 0.1			Les Grandes chansons d'amour G. Dempsey (sa) Cote: 0.0 G. Dempsey (Di) Cote: 0.2								
	CJEC 91,9	Di			Le palmarès Rythme Fm M. Gauthier et G. Gélineau Cote: 0.7					Décennie 80-90 P. Pépin Cote: 0.3		Super Set du week-end Cote: 0.3									
Rock Détente CITF 107,5	Sa	Tout l'Monde Debout Week-End J. Fortin Cote: 0.7		Décompte RockDétente Nathalie St-Pierre Cote: 2.7		Mon Week-End en musique V. Racine Cote: 1.6			Mix 80 R. Dee Cote: 0.9		Les Grands Slows M-J. Dea (sa) Cote: 0.5 M-J. Dea (di) Cote: 0.4										
	Di			Le brunch 80-90 N. St Pierre Cote: 1.7					Décompte Rock Détente N. St Pierre Cote: 1.3												
FCMT (succès classiques)	Souvenirs Garantis	Sa	Robert Ross Cote: 1.7			Le brunch musical Robert Ross Cote: 3.2			Jack Roy Cote: 3.0		Demandes spéciales Garanties Cote: 3.0	Le 4 @ 8 C. Coderre Cote: 2.7		Drôle de soirée Cote: 0.8							
	CFOM 102,9	Di								Kathleen Poulin Cote: 1.9		Top 10 102.9 Cote: 0.9		Musique Cote: 0.1							
FNFK (radio patinée, nouvelles)	Première chaîne	Sa	Tam Tam Canada Cote: 0.0	La semaine verte Errol Duchaine Cote: 0.5	Ça me dit de prendre le temps C. Lachaussee Cote: 1.9			A la semaine prochaine Cote: 1.8	Ouvert le samedi Michel Lacombe Cote: 0.8	Je l'ai vu à la radio Franco Nuovo Cote: 0.5	La tête ailleurs Jacques Bertrand Cote: 0.9		Euromag C. Trahan Cote: 0.0	Par 4 chemins Jacques Languirand Cote: 0.2							
	CBV 106,3	Di	Pomme et Mandarine Cote: 0.0		Pourquoi pas dimanche? Joël Le Bigot Cote: 1.4		Dimanche Magazine Joane Arcand Cote: 0.7	Les années lumière Yannick Villedieu Cote: 0.8	Vous m'en lirez tant Lorraine Pintal Cote: 0.4	A la semaine prochaine Cote: 0.8	Beaulieu pour la musique J. Beaulieu Cote: 0.8	Librairie francophone E. Khérad Cote: 0.1	Tout le monde en parle Cote: 0.1								
FCFA (Classique/Beaux-arts)	Radio-Classique	Sa	Les matins Radio-classique M. Ève Lamonde Cote: 0.4						Vos demandes spéciales Marc-André Coallier Cote: 0.4		Les œuvres complètes Karen Hader Cote: 0.3		Musique pour les soupers du Roy Albert Milaire Cote: 0.2			Le bal de la cour Cote: 0.0		Animation Musicale Cote: 0.0			
	CJSQ 92,7	Di														Animation Musicale Cote: 0.0					
Espace Musique CBVX 95,3	Sa	Classique Mario Paquet /Edgar Fruittier (Sa) /Alain Lefèvre (Di) Cote: 0.3						Opéra Sylvia L'Écuyer Cote: 0.1			Jazz Dorothee Berryman Cote: 0.4		Chanson M. Giroux Cote: 0.3		Éclectique C. Rajotte Cote: 0.0						
	Di							Éclectique F. Dompierre Cote: 0.3		Chanson M. Giroux Cote: 0.5				Eclectique D. Laviole (Di) Cote: 0.2							

- Succès classiques
- Musique populaire
- Musique succès courants/hits/top 40
- Musique classique/Jazz/Musique du monde
- Musique rock
- Showbiz/Culture
- Sport
- Humour
- Nouvelles/Affaires publiques/Débats
- Émissions Lifestyle/Services/Variétés

Cotes des émissions | Source : MicroBBM, Québec, Print-11, F25-54, Cote (%)

# Programmation Printemps 2011 Québec T18-49 | SEMAINE : lundi au vendredi

	5h	6h	7h	8h	9h	10h	11h	12h	13h	14h	15h	16h	17h	18h	19h	20h	21h	22h	23h	0h			
FCHR (sucrès courants, dance, hits)	102,1 CKOI CFEL 102,1	Lève-toi et marche Jean Sasseville, Marino, Marc Boilard, Elisa Cloutier Cote:2.4				La compile à Marino AM Marino Cote:2.7		CKOI ta toune Marino Cote:2.8	La compile à Marino PM Marino Cote:2.5	Tout un retour Yves Laramée, Caroline Dumont Cote:3.0				Le 6@6 Cote:1.5	Le Beat de Québec Cynthia Plamondon Cote:1.2		Musique Cote:0.7						
	NRJ CHIK 98,9	C'est L'Fun de bonne heure D. Gagnon, F. Pénusse, G. Laurier, I. Juneau Cote:3.3				19 hits à l'heure P. « Kid » Jacques Cote:1.8				Les Grandes Gueules R. Turcotte, J. Gaudet, M. Tessier et M. Lemay Cote:3.0				La Hit liste NRJ J. Seb. Cote:1.2		NRJ sur demande Tobie Bureau-Huot et P. Branch Cote:0.4							
FRCK/FMAT (rock, rock classique, alternatif)	FM 93 CJMF 93,3	Bouchard en parle S. Bouchard, M. Lefebvre, J-F. Gilbert, M-A Boivin et J. Labrie Cote:3.1				Liberté d'opinion Hugo Langlois Cote:1.5		Québec Maintenant H. Langlois Cote:1.3	Parent – Le Retour G. Parent, Dan Pou, N. Lacroix, C. Bachard, V. Tremblay Cote:3.0				L'avant Match Dan Pou et Berni Cote:0.9	Berni on the rock Bernard Laberge Cote:0.2		Musique Cote:0.1							
	Radio X CHOI 98,1	Le Show du matin D. Gravel, J. Landry, V. Bergeron, V. Cauchon Cote:5.1				Maurais Live D. Maurais, J.C Ouellet Cote:3.8		Dupont le midi S. Dupont, V. Dessureault, M-E Nolet Cote:5.0		Le retour de Mr. Gasse S. Gasse, V. Cauchon, V. Dessureau, J. Monissette Cote:4.0		Le 5 à 7 Marcotte Cote:2.0		Moreault en jase R. Moreau Cote:0.5		Le show tard M. Tremblay et K. Bergeron Cote:0.6							
FADCFHAC (adulte contemporain)	Radio X2 CHXX 100,9	Babu Marcotte & ASS Babu, M. Marcotte Cote:0.7				X Rock am Nolet Cote:0.4		2X Nolet Cote:0.5	X Rock pm G. Landry Cote:0.6		COOK FM M. Vachon, Françoise Poirier, J. Gagnon Cote:1.5		Le 6@6 Cote:0.7	I-Rock G. Landry Cote:0.4		MUSIQUE Cote:0.1							
	Rythme FM CJEC 91,9	Les Matins de Québec Bruno Savard, J. Turmel Cote:0.9		Rythme au travail AM M. Laliberté et A. Aubry Cote:0.8		Les midis de Véro V. Cloutier, J. Boudreau, R. Larnière, V. Gauvin Cote:0.7		Rythme au travail PM M. Laliberté Cote:0.7		Le Retour du 91,9 M. Dalair, C. E. Laliberté Cote:0.7		Super set S. Benoit Cote:0.2		Les plus beaux rythmes Marie-André Hamel (L-J) Cote:0.0 Et P. Pépin (Ve) Cote:0.1									
FCFT (sucrès classiques)	Rock Détente CITF 107,5	Tout l'Monde Debout J.Boivin, M. Bernier, J. Renaud, J. Soulard, J. Blais, C. Martel, G. Forcier Cote:1.4		107 min. de Hits sans interruption Cote:1.4		Ma radio au boulot Am A. Simard Cote:1.3		Pop musique A. Simard Cote:1.1		Ma Radio Au Boulot Pm M-J Longval Cote:1.3		La Vraie Vie M. Orsini, A. Dumas Cote:1.5		Mix 80 G. Massé Cote:0.8		Les Grands Slows C. Maguy Cote:0.4							
	Souvenirs Garantis CFOM 102,9	De bonne heure su'l piton Robert Ross Cote:1.5		Kathleen Poulin Cote:1.8				Lunch musical C. Coderre Cote:1.5	Christian Coderre Cote:1.5		Retour Juste pour le funt (lu-je) M. Grenier, C. Barbeau Cote:1.9		Chantal Baribeau Cote:0.4		Musique Cote:0.2								
FNTK (radio patinée, nouvelles)	Première chaîne CBV 106,3	Première heure C. Bernartchez Cote:2.1		Christiane Charrette Cote:0.9		Maisonneuve en direct P. Maisonneuve Cote:0.6		L'après-midi porte conseil Dominique Poirier Cote:0.5		Retour sur le monde D. Martin Cote:0.7		Désautels M. Désautels Cote:0.9		Classe economique Cote:0.5	275-Allô Cote:0.3	Ados-ra Cote:0.1	Christiane Charrette (redif.) Cote:0.1		L'après-midi porte conseil (redif.) Cote:0.3		Culture Physique C. Quenneville Cote:0.2		
	Radio-Classique CJSQ 92,7	Les Matins Radio-Classique Simon Chouinard Cote:0.2				Destination bonheur (am) C. Careau Cote:0.2		Les plus beaux midis en musique Cote:0.1	Destination bonheur (pm) C. Careau Cote:0.2		Les après midis de Radio Classique F. Paré Cote:0.2		Musique pour les Soupers du Roy A. Millaire Cote:0.1		Animation Soirée Cote:0.0								
FCFA (Classique/beaux-arts)	Espace Musique CBVX 95,3	Éclectique : Gilles Payer, P. Tadros, I. Guibeault, Claude Saucier Cote:0.3										Jazz Stanley Péan Cote:0.4		Classique M. Keable Cote:0.1		Classique E.Fruiter ou A. Lefèvre Cote:0.0		Musique du monde A. Rhéume Cote:0.0		Blues (ven) F. Castel Cote:0.3		Bande à part Cote:0.0	

- Succès Classique
- Musique légère populaire
- Musique succès courants/hits/top 40
- Musique classique/jazz/Musique du monde
- Showbizz/Culture
- Musique rock
- Sport
- Humour
- Nouvelles/Affaires publiques/Débats
- Émissions Lifestyle/Services/Variétés

Cotes des émissions | Source : MicroBBM, Québec, Print-11, T18-49, Cote (%)

# Programmation Printemps 2011 Québec T18-49 | Fin de semaine : samedi et dimanche

		5h	6h	7h	8h	9h	10h	11h	12h	13h	14h	15h	16h	17h	18h	19h	20h	21h	22h	23h	0h
FCHR (succès courants, danses, hits)	102,1 CKOI	Sa	Lève-toi et marche				Les Hits de Québec Jean Sasseville Cote:3.3		CKOI ta toune						Le 6@6 C.P. Cote:1.4	Cynthia Plamondon Cote:1.3	Musique Cote:0.6				
	CFEL 102,1	Di	Week-End S. Croato Cote:1.1				Super Décompte CKOI Marino Cote:2.7														
	NRJ	Sa	NRJ Week-End S. Charbonneau Cote:0.5	NRJ Week-End S. Charbonneau Cote:0.7			Le décompte NRJ J. Fournier Cote:1.7		NRJ Week-End J. Fournier Cote:1.3			SAMEDI 4.0 DJ J. Ricard et DJ Vito V et T. B. Huot Cote:0.9			NRJ sur demande T. B. Huot Cote:0.3						
	CHIK 98,9	Di	NRJ Week-End J. Fournier Cote:0.2			Hit List Week-End J. Fournier Cote:0.8		NRJ Week-End J. Fournier Cote:1.3			NRJ Week-End T. Bureau Huot Cote:0.9			NRJ sur demande N. Wilson Cote:0.2							
FRCK/FMAT (rock, rock classique, alternatif)	FM 93	Sa	Les oubliables D. Audet Cote:0.4		Week-end 100 limites (am) Dominique Audet Cote:1.6			Week-end 100 limites (pm) Dennis Hennessey Cote:2.0						Musique Cote:0.3							
	CJMF 93,3	Di																			
	Radio X	Sa	Le show du matin Week-end R. Morsault, V. Rabault, É. Dery Cote:0.8						Légendes du rock D. Usborne Cote:0.7						Musique Cote:0.2		La show tard Cote:0.1		Musique Cote:0.0		
	CHOI 98,1	Di	Le show du matin Week-end J-F Bias, V. Rabault, É. Dery Cote:0.5			Meilleurs moment de la semaine Cote:0.4									Musique Cote:0.1						
	Radio X2	Sa	Musique Cote:0.2			Radio X Rock Weekend M.P. Pelletier Cote:0.4						Musique soir Cote:0.1									
	CHXX 100,9	Di																			
FADC/FHAC (adulte contemporain)	Rythme FM	Sa	Deux gars le matin J. Roy et V. Gauvin Cote:0.1		Décennie 80-90 P. Pépin Cote:0.4		Les weekends à John J. Ferguson Cote:0.3				La fièvre du samedi soir P. Pépin Cote:0.1			Les Grandes chansons d'amour							
	CJEC 91,9	Di			Le palmarès Rythme Fm M. Gauthier et G. Gélineau Cote:0.5						Décennie 80-90 P. Pépin Cote:0.1		Super Set du week-end Cote:0.1	G. Dempsey (sa) Cote:0.0 G. Dempsey (Di) Cote:0.1							
	Rock Détente	Sa	Tout l'Monde Debout Week-End J. Fortin Cote:0.3		Décompte RockDétente Nathalie St-Pierre Cote:1.3		Mon Week-End en musique V. Racine Cote:0.9				Mix 80 R. Dee Cote:0.5		Les Grands Slows								
	CITF 107,5	Di			Le brunch 80-90 N. St Pierre Cote:0.6						Décompte Rock Détente N. St Pierre Cote:0.6		M-J. Dea (sa) Cote:0.2 M-J. Dea (di) Cote:0.3								
FCMT (succès classiques)	Souvenirs Garantis	Sa	Robert Ross Cote:0.9			Le brunch musical Robert Ross Cote:1.8			Jack Roy Cote:1.8		Demandes spéciales Garanties Cote:1.5	Le 4 @ 8 C. Coderre Cote:1.7		Drôle de soirée Cote:0.7							
	CFOM 102,9	Di										Kathleen Poulin Cote:1.2	Top 10 102.9 Cote:0.8	Musique Cote:0.3							
FNFK (radio parlée, nouvelles)	Première chaîne	Sa	Tam Tam Canada Cote:0.1	La semaine verte Errol Duchaine Cote:0.3	Ça me dit de prendre le temps C. Lachaussee Cote:1.4			À la semaine prochaine Cote:1.4	Ouvert le samedi Michel Lacombe Cote:0.7	Je l'ai vu à la radio Franco Nuovo Cote:0.2	La tête ailleurs Jacques Bertrand Cote:0.5		Euromag C. Trahan Cote:0.0	Par 4 chemins Jacques Languirand Cote:0.3							
	CBV 106,3	Di	Pomme et Mandarine Cote:0.1		Pourquoi pas dimanche? Joël Le Bigot Cote:1.1		Dimanche Magazine Joane Arcand Cote:0.7	Les années lumière Yannick Villedieu Cote:0.8	Vous m'en lirez tant Lorraine Pintal Cote:0.3	À la semaine prochaine Cote:0.8	Beaulieu pour la musique J. Beaulieu Cote:0.3	Librairie francophone E. Khérad Cote:0.1	Tout le monde en parle Cote:0.2								
FCFA (Classique/Beaux-arts)	Radio-Classique	Sa	Les matins Radio-classique M. Ève Lamonde Cote:0.2						Vos demandes spéciales Marc-André Coallier Cote:0.2		Les œuvres complètes Karen Hader Cote:0.1		Musique pour les soupers du Roy Albert Milaire Cote:0.2		Le bal de la cour Cote:0.0	Animation Musicale Cote:0.0					
	CJSQ 92,7	Di														Animation Musicale Cote:0.1					
	Espace Musique	Sa	Classique Mario Paquet /Edgar Fruittier (Sa) Alain Lefèvre (Di) Cote:0.2						Opéra Sylvia L'Écuyer Cote:0.1		Jazz Dorothee Berryman Cote:0.3		Chanson M. Giroux Cote:0.1	Éclectique D. Lavioie (Di) Cote:0.0	Éclectique C. Rajotte Cote:0.0						
	CBVX 95,3	Di							Éclectique F. Dompierre Cote:0.1		Chanson M. Giroux Cote:0.2										

- Nouvelles/Affaires publiques/Débats
- Émissions Lifestyle/Services/Variétés
- Sport
- Humour
- Showbiz/Culture
- Musique rock
- Musique populaire
- Succès classiques
- Musique succès courants/hits/top 40
- Musique Classique/Jazz/Musique du monde

Cotes des émissions | Source : MicroBBM, Québec, Print-11, T18-49, Cote (%)