



Une propriété  **COGECO**
Diffusion

Résultats de sondage

Marchés régionaux | Automne 2011

8 semaines : 5 septembre au 30 octobre 2011

Résultats publiés le 1^{er} décembre 2011



Contenu du document

• Méthodologie et actualité	3
• Résultats du marché de Québec Portée, heures, parts de marché, courbes d'écoute, profils des stations, palmarès des émissions	4
• Résultats du marché Sherbrooke Portée, heures, parts de marché, courbes d'écoute, profil des stations, palmarès des émissions	29
• Résultats du marché Trois-Rivières Portée, heures, parts de marché, courbes d'écoute, profil des stations, palmarès des émissions	48
• Résultats du marché de Gatineau Portée, heures, parts de marché, courbes d'écoute, profils des stations, palmarès des émissions	67
• Résultats du marché Saguenay Portée, heures, parts de marché, courbes d'écoute, profil des stations, palmarès des émissions	86
• Stations représentées par GFR	102
• Annexe : Comparagraphes des stations, marché de Québec, avec cotes en F25-54 et T18-49	104



Période d'analyse

- Les résultats présentés couvrent 8 semaines, celles du 5 septembre au 30 octobre 2011.
- Sondage par cahiers d'écoute auprès d'un échantillon représentatif de la population de 12 ans et plus.

Couverture géographique

- Les grands marchés centraux sont sondés à l'Automne 2011.
- Ce document comprend les marchés suivants:
 - Québec
 - Ottawa-Gatineau franco
 - Sherbrooke
 - Trois-Rivières
 - Saguenay
- Le rayonnement total est disponible à ce sondage.

Actualité

Durant la période d'analyse, certains éléments de l'actualité auront influencé l'écoute de la radio, principalement :

Sur la scène nationale et internationale :

- 10 ans des attentats du 11 septembre 2001;
- Début de la saison de hockey de la LNH;
- Arrêt des chantiers de construction;
- Décès de Steve Jobs;
- Crise financière en Europe;
- Procès Shafia
- Mouvement des Indignés;
- Mort de Kadhafi.

À Groupe Force Radio:

- Changement de lettres d'appel, CKOB, CKOF.
- Lancement de Radio Circulation à Montréal.



Résultats Automne 2011

Marché de Québec

Portée totale (000) / Rayonnement total / T12+



En moyenne par semaine, 91,1 % de la population de Québec écoute la radio (Québec central).

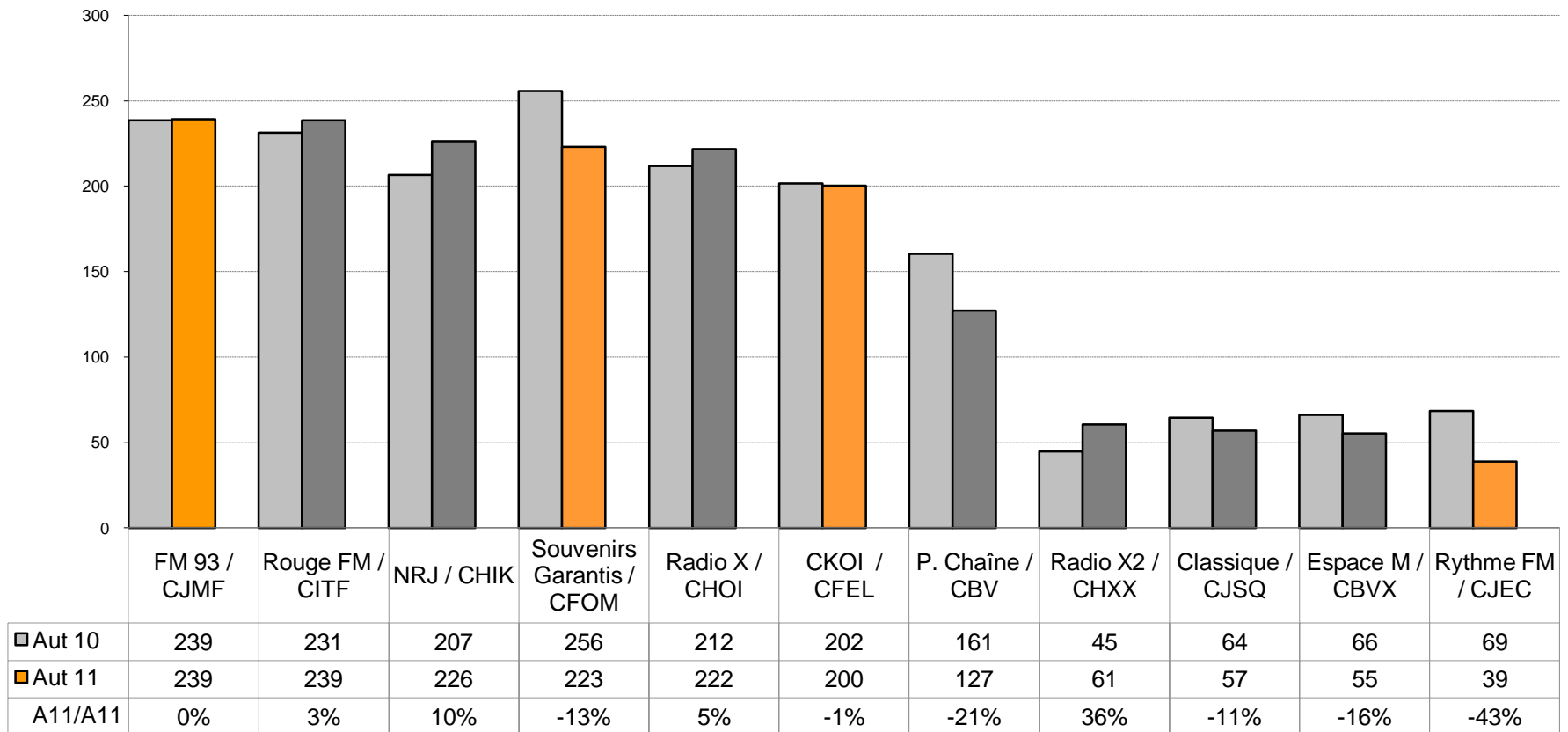

Heures d'écoute (000) | Québec / T12+



Total du marché : 12 146 200 heures
(stable vs Printemps 2011)

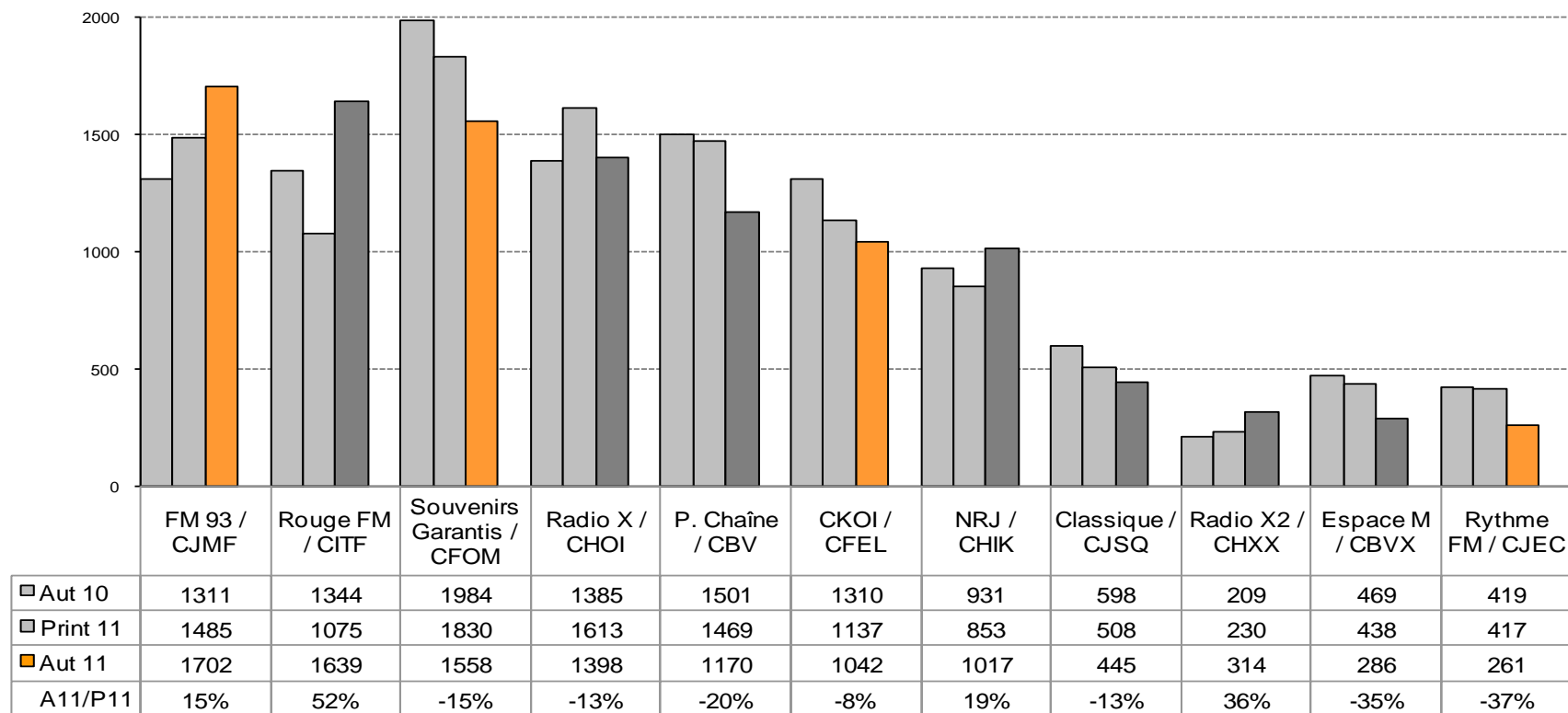

Évolution des parts de marché commerciales | Québec | T25-54

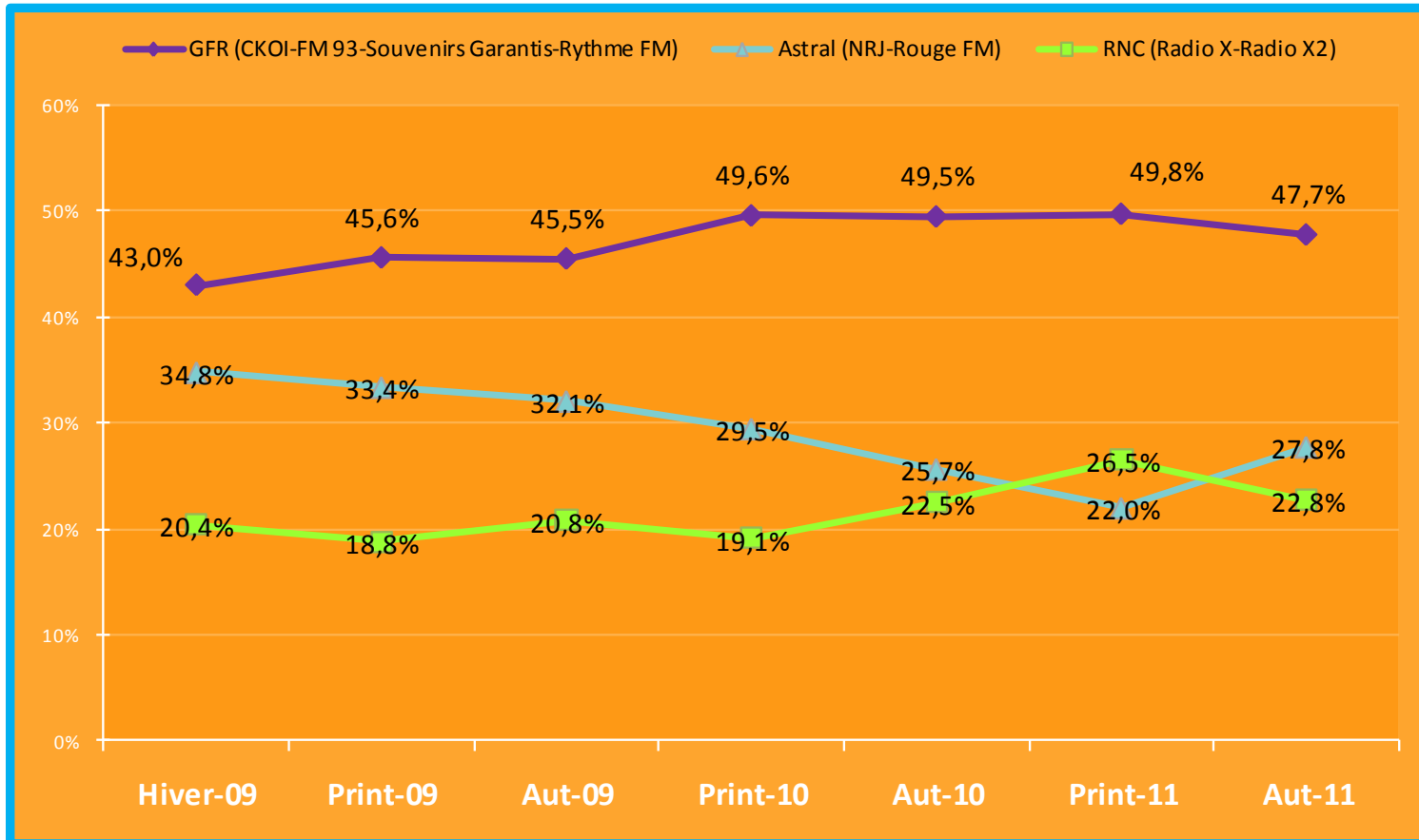

Parts de marché commerciales / Québec T25-54



GFR : 47,7 %
Astral : 27,8 %
Autres : 24,5 %

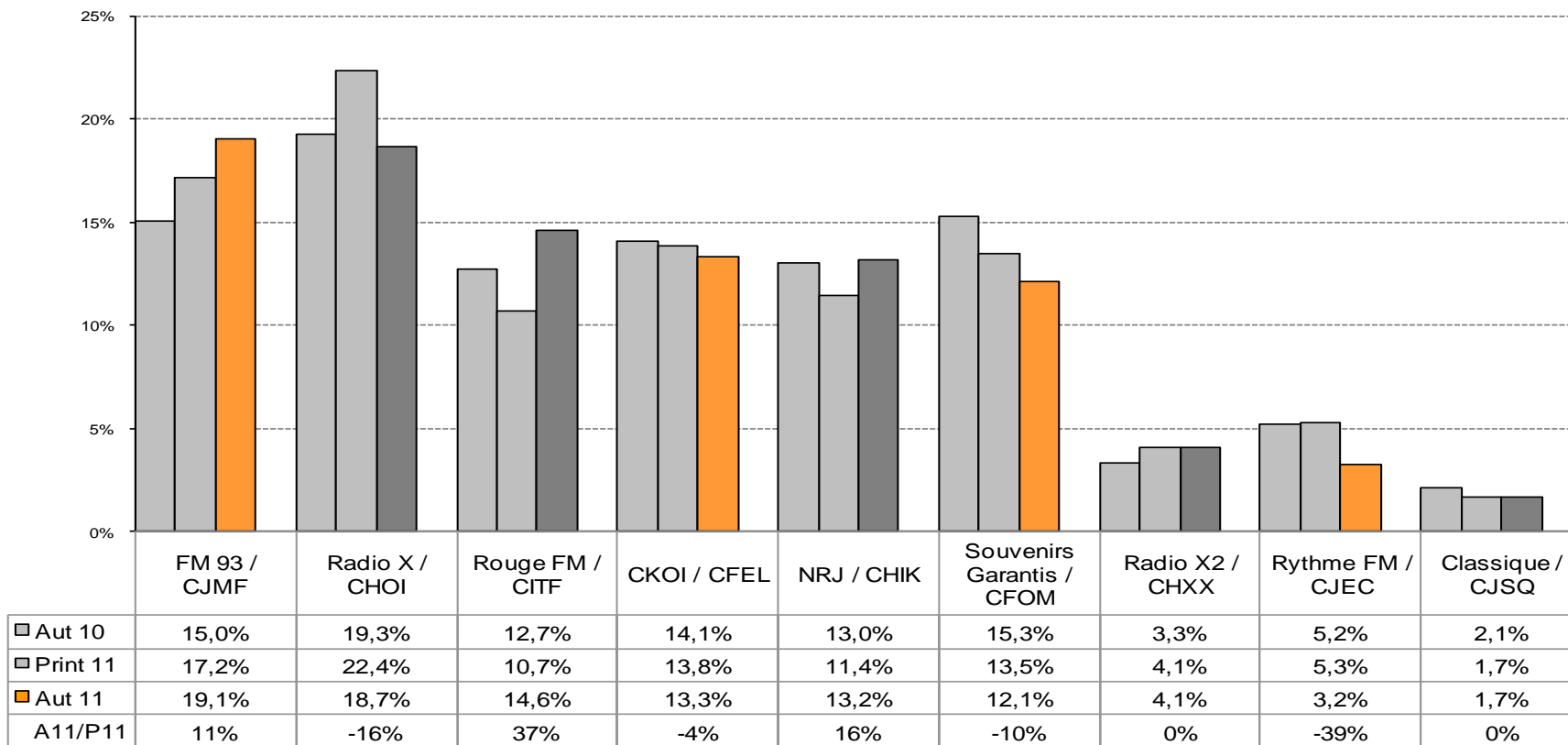

Évolution des parts de marché commerciales | Québec | F25-54

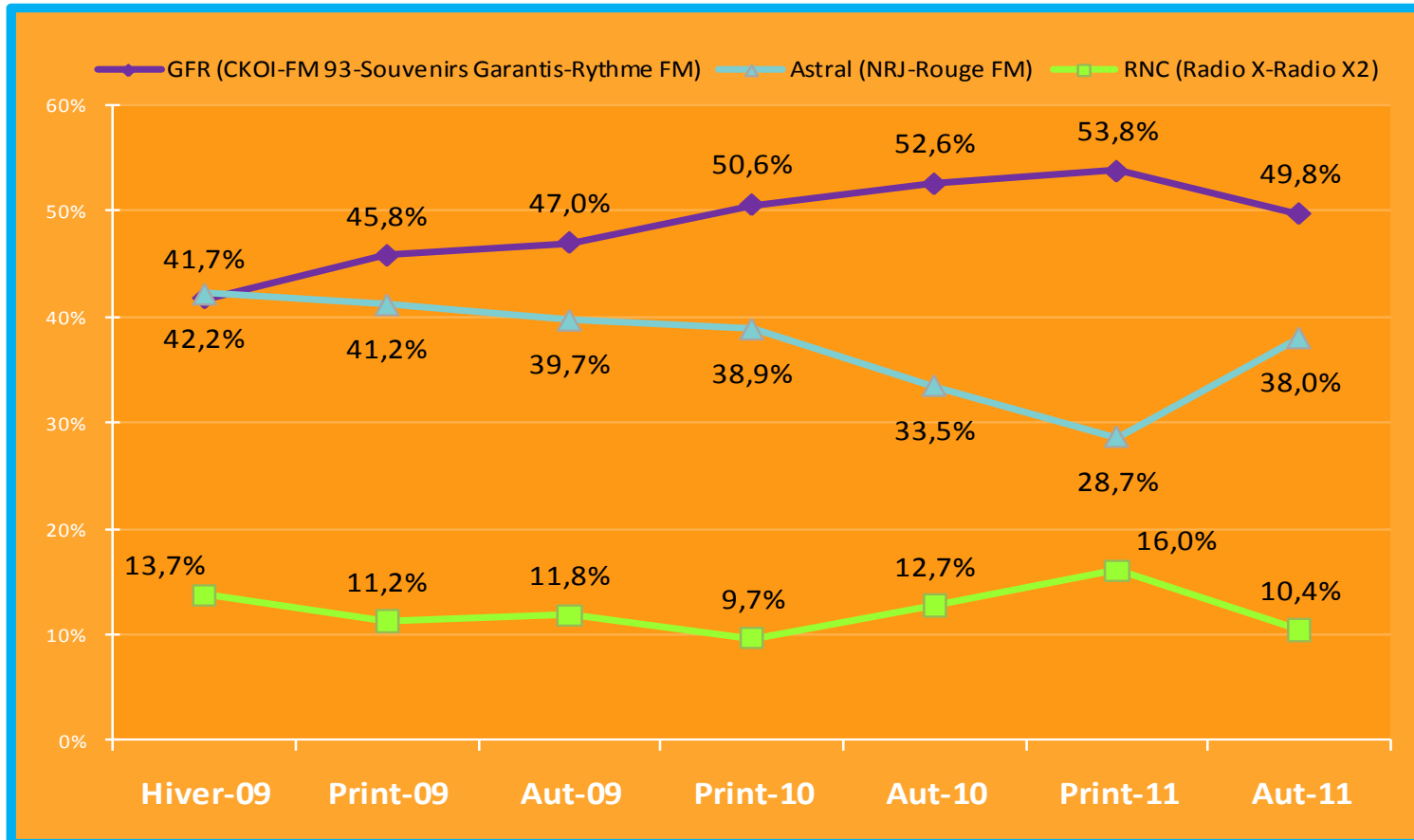

Parts de marché commerciales / Québec

F25-54



GFR : 49,8 %
Astral : 38,0 %
Autres : 12,2 %

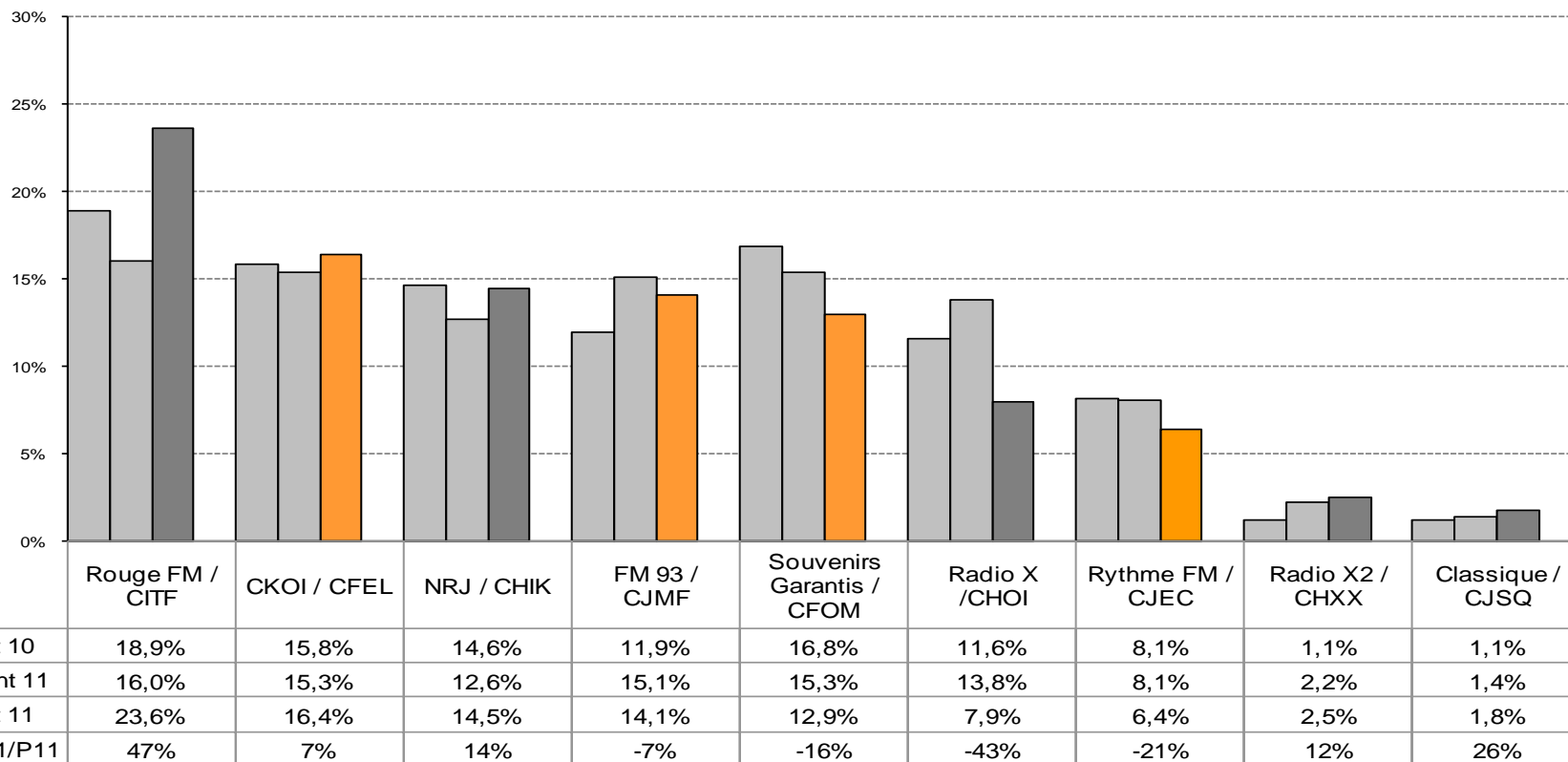

Évolution des parts de marché commerciales | Québec | T18-49

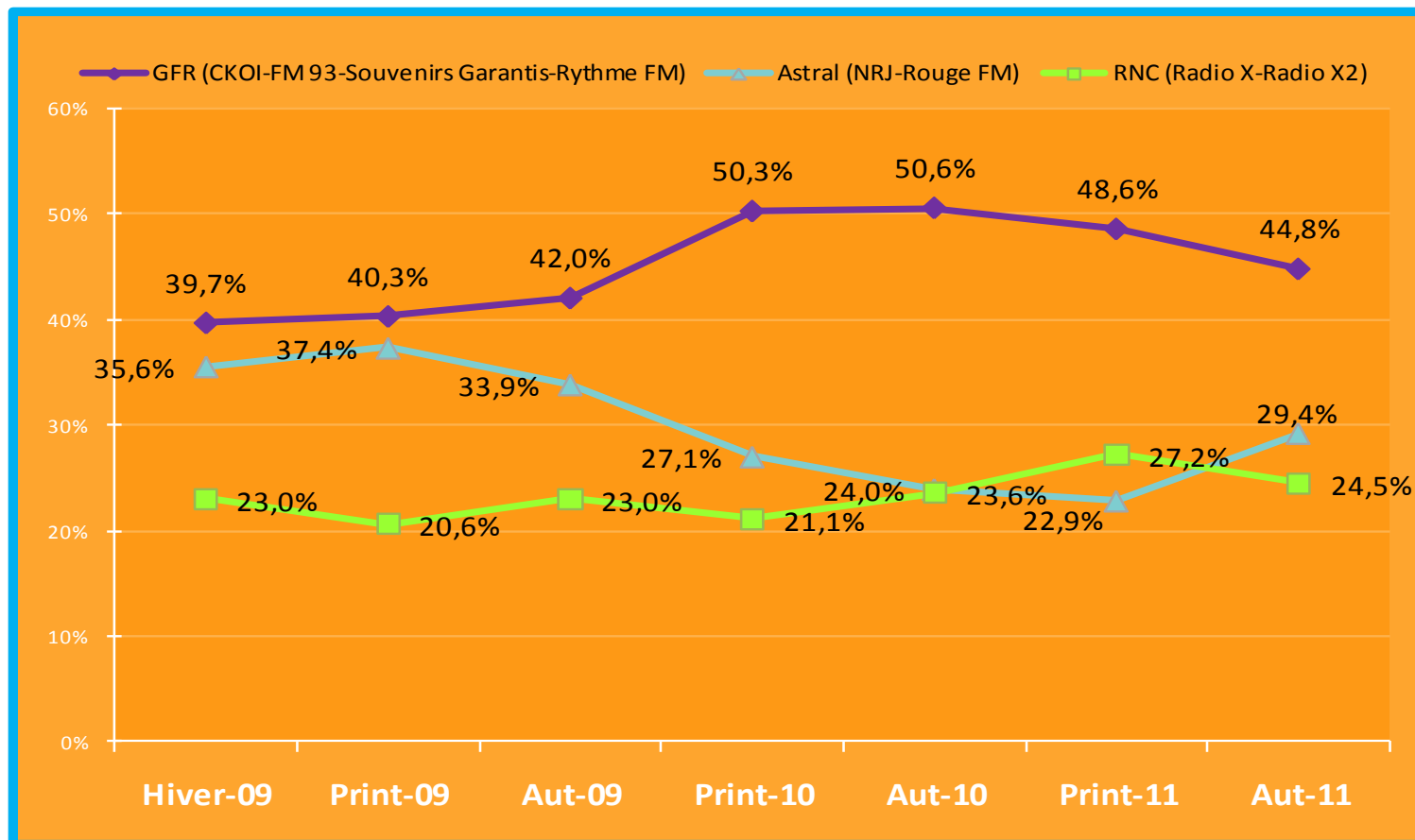

Parts de marché commerciales / Québec

T18-49



GFR : 44,8 %
Astral : 29,4 %
Autres : 25,8 %

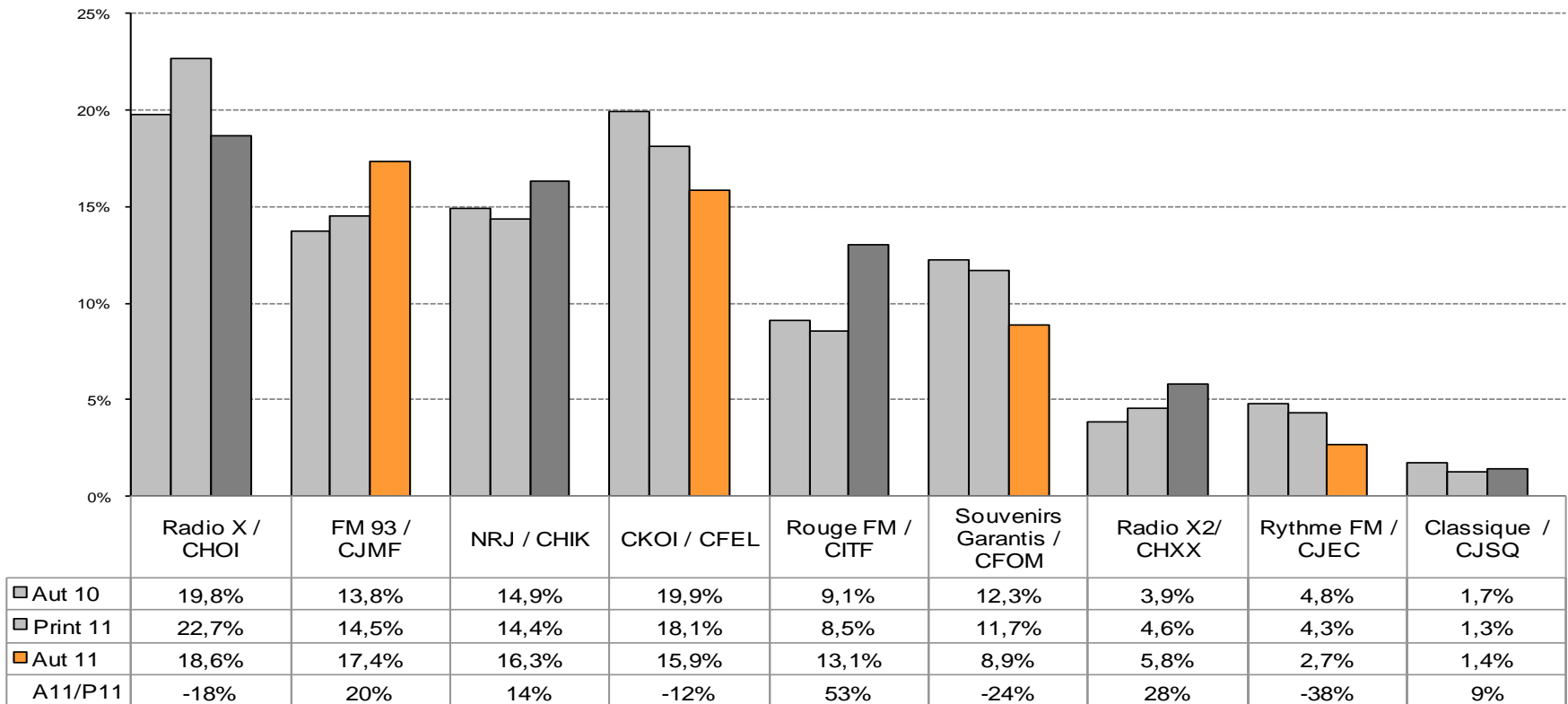

Parts de marché commerciales / Québec H25-54



GFR : 45,9 %
Astral : 19,2 %
Autres : 34,9 %

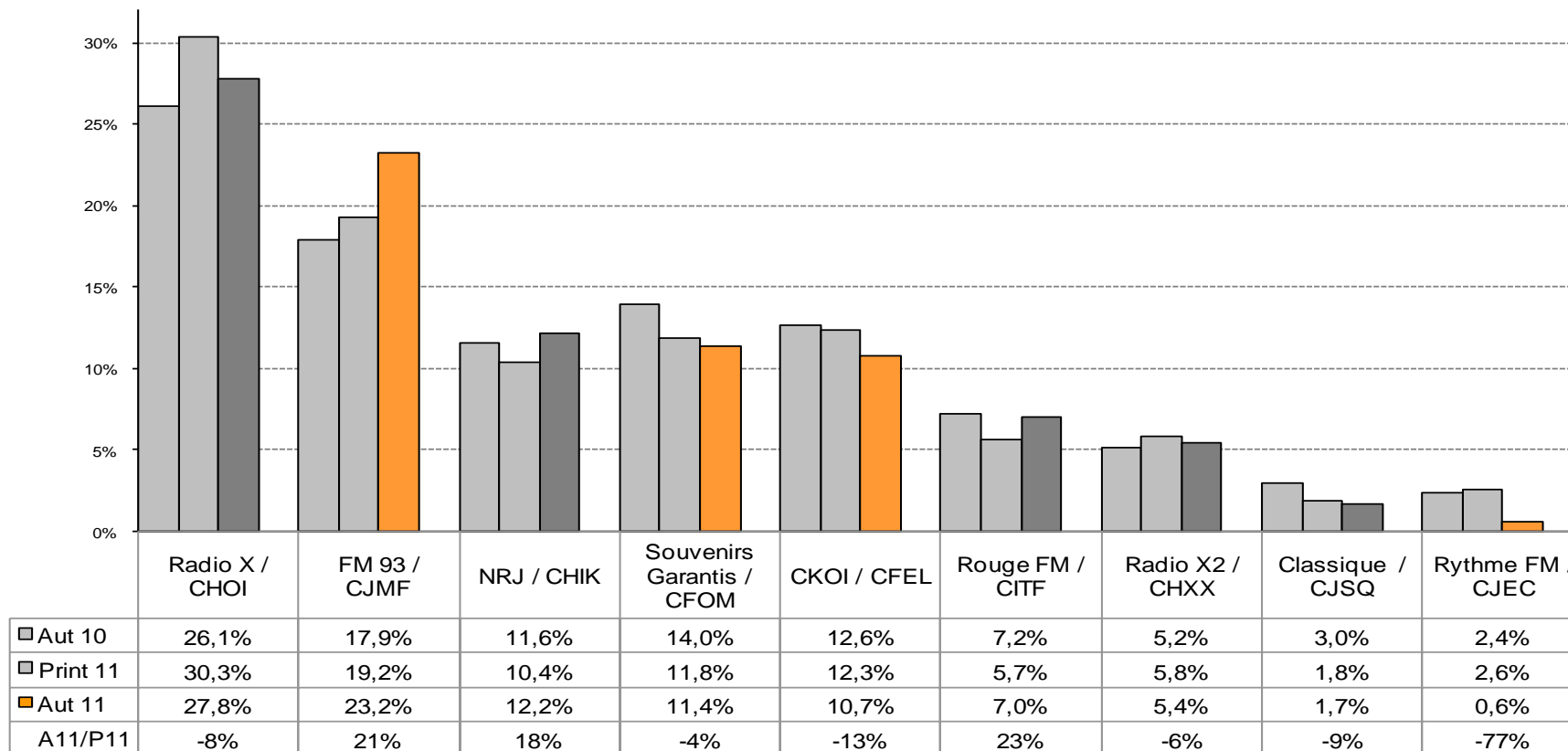

Parts de marché commerciales / Québec

T18-34



GFR : 34,2 %
Astral : 34,7 %
Autres : 31,1 %

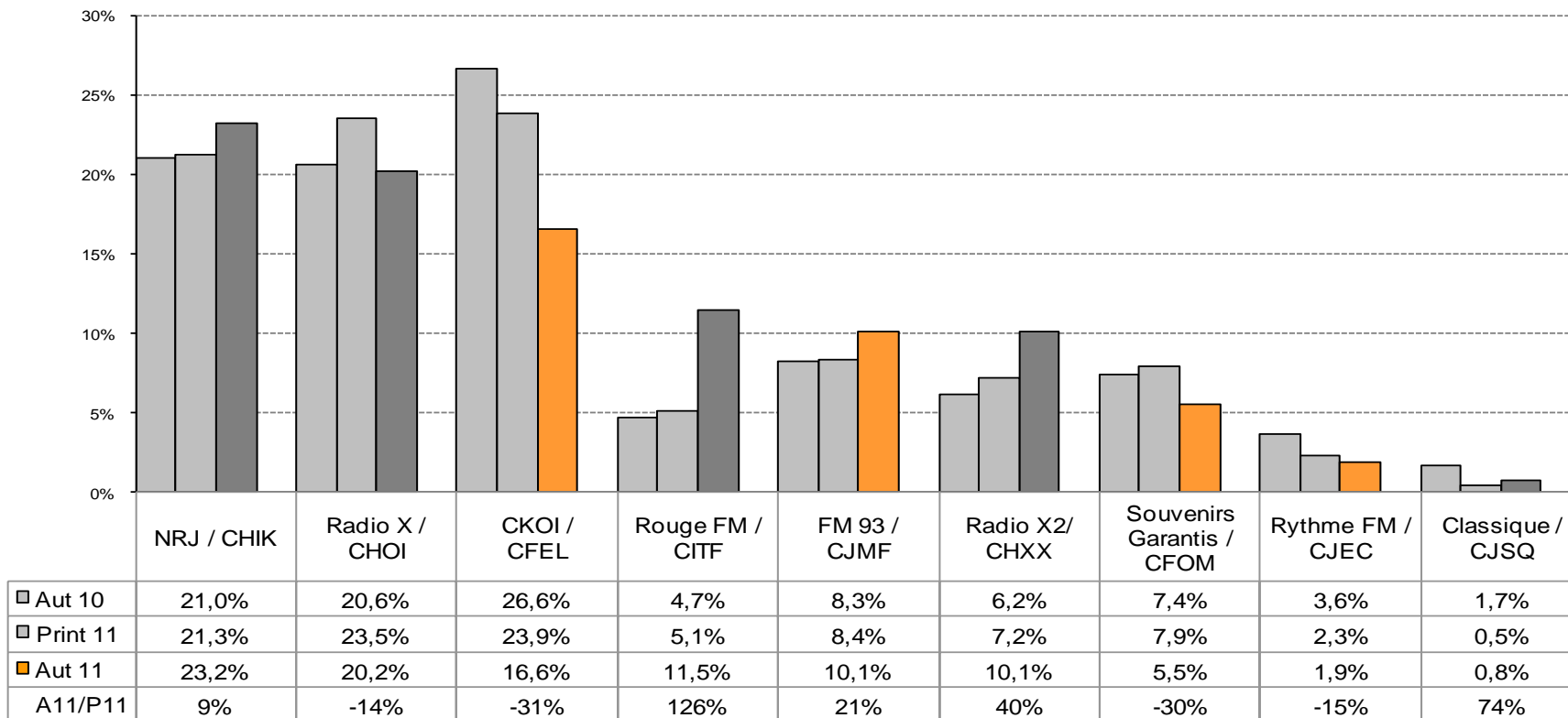

Évolution de l'auditoire par station : lun au ven | Québec | T25-54

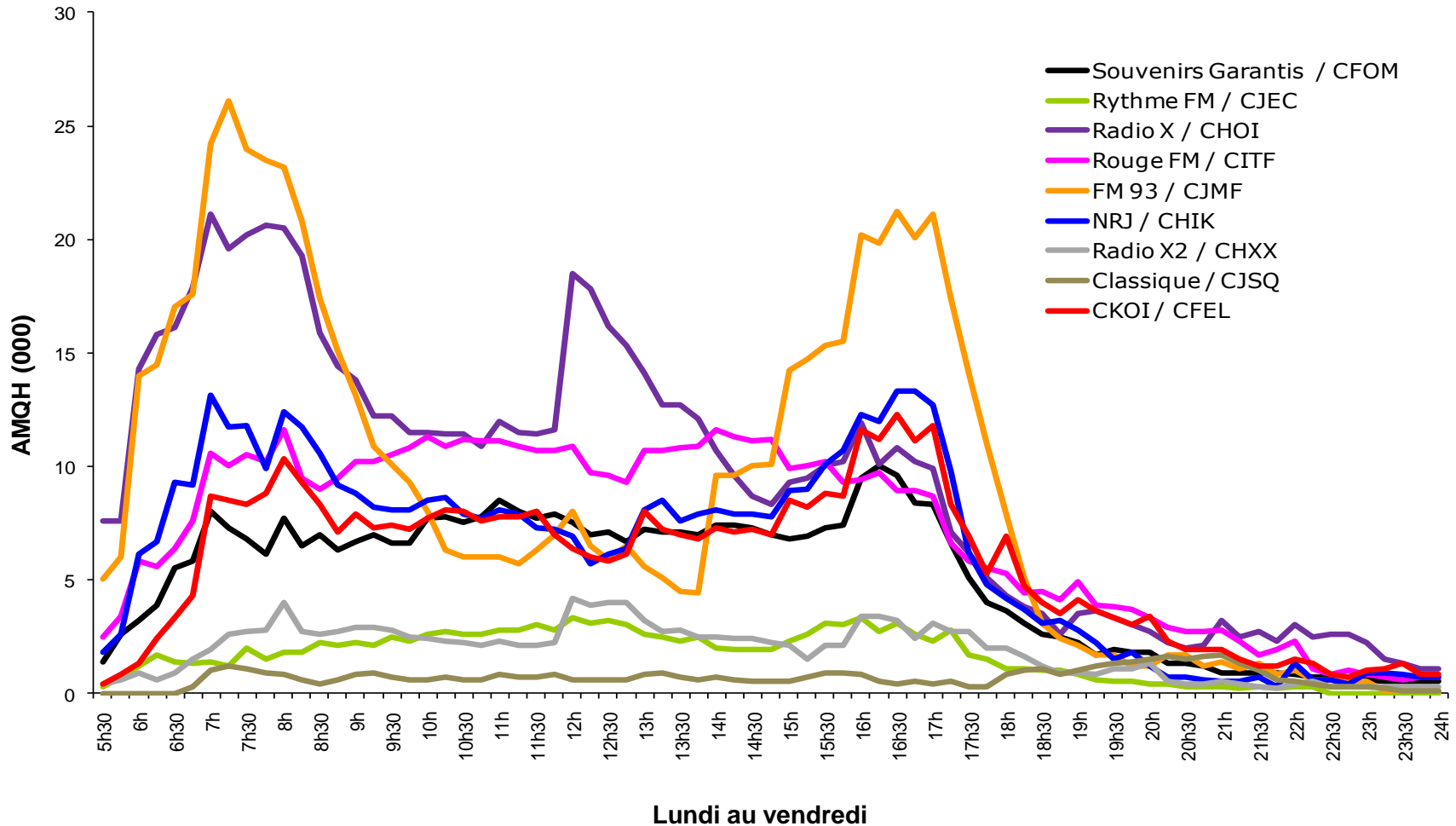

Évolution de l'auditoire par station : lun au ven | Québec | F25-54

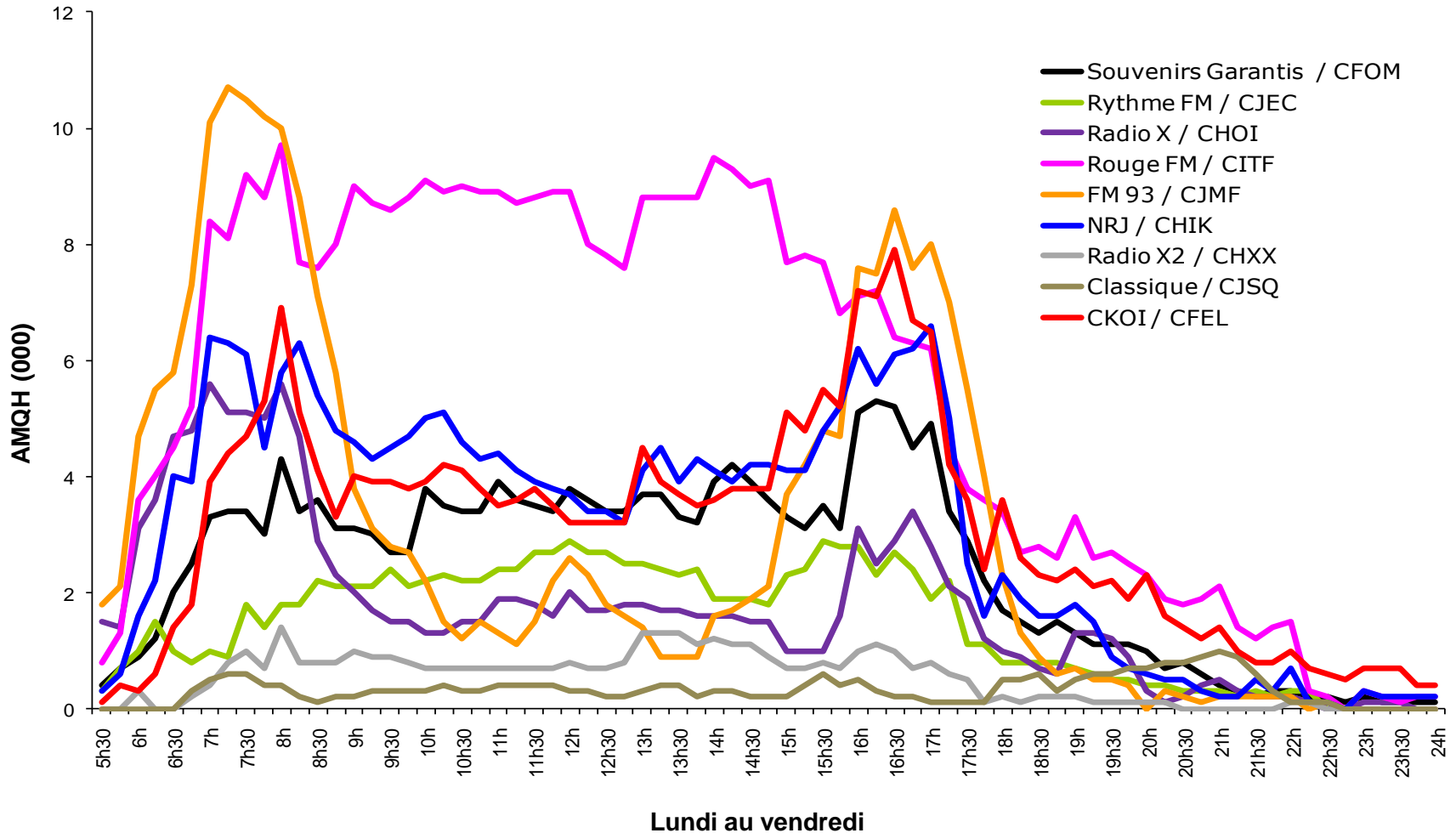

Évolution de l'auditoire par station : lun au ven | Québec | H25-54

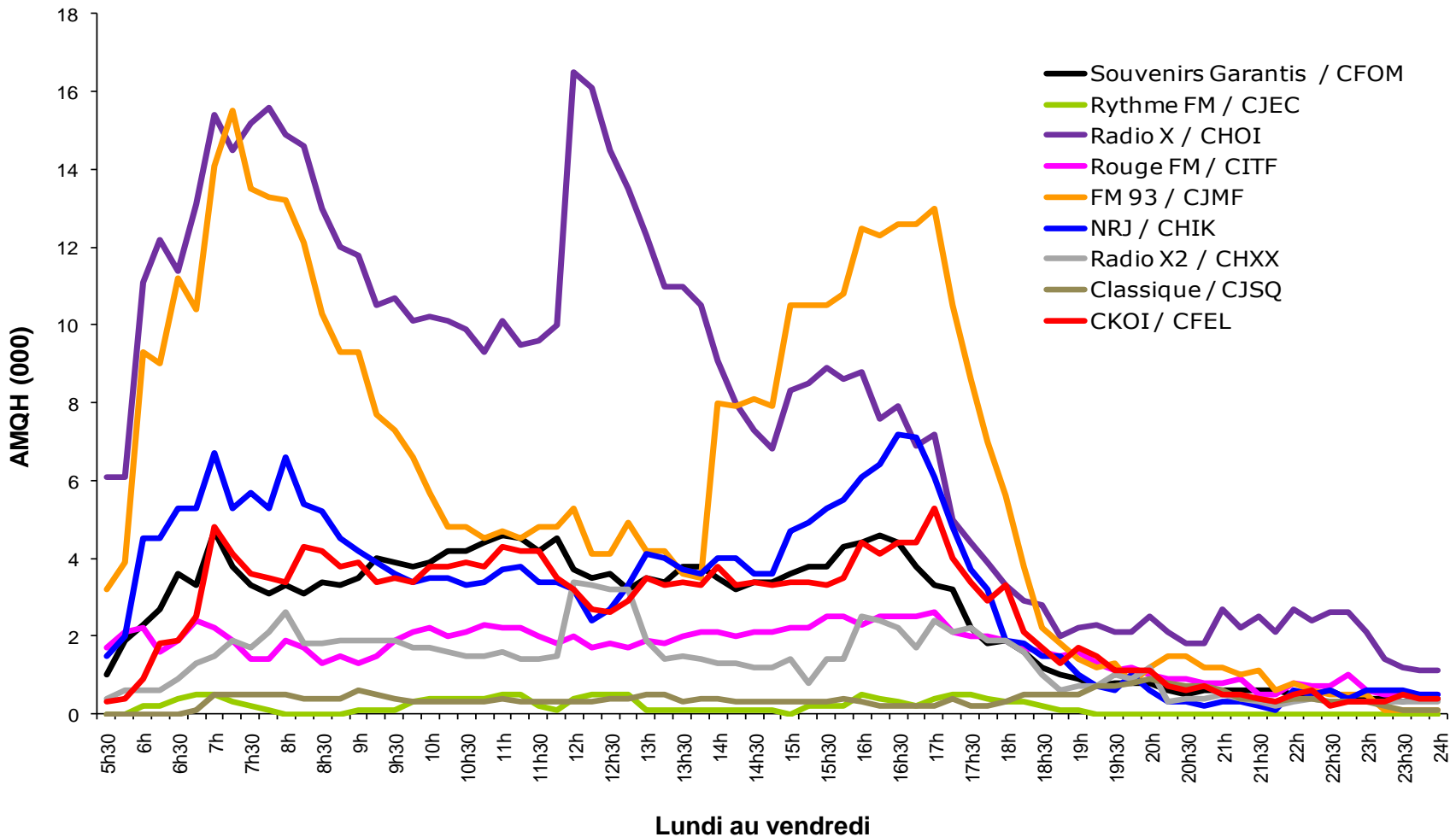

Évolution de l'auditoire par station : sam et dim | Québec | T25-54

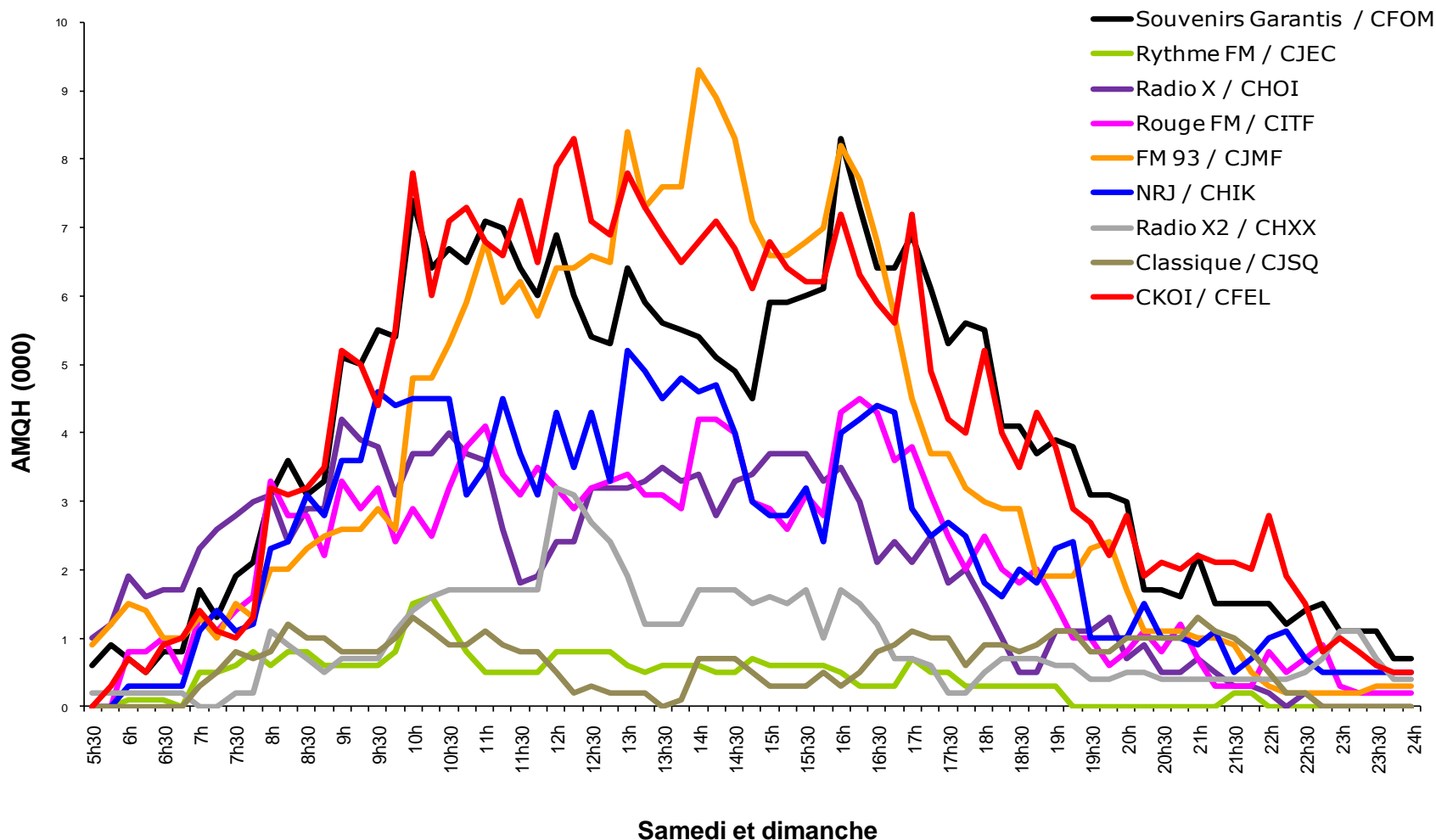

Évolution de l'auditoire par station : sam et dim | Québec | F25-54

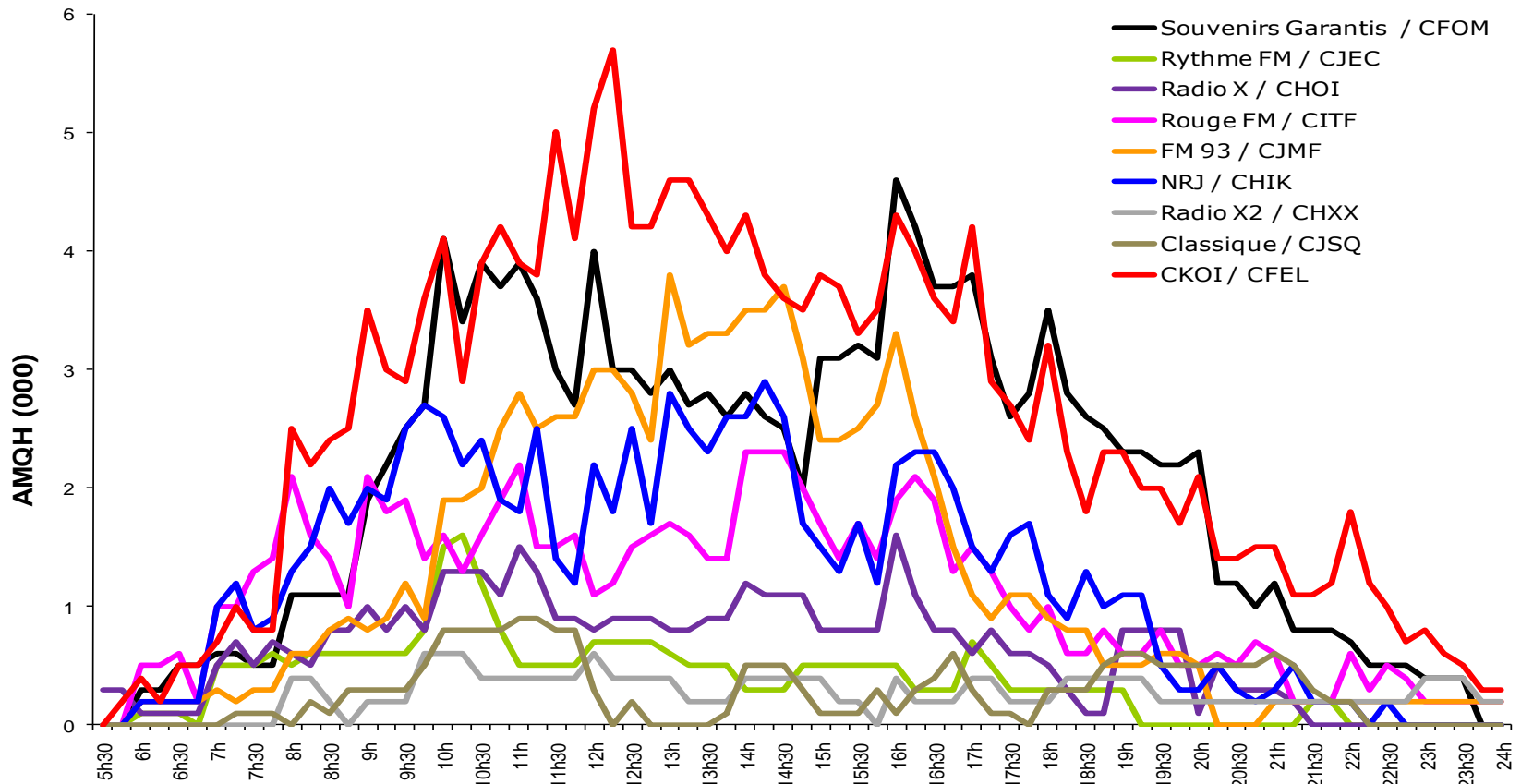

Samedi et dimanche



Évolution de l'auditoire par station : sam et dim | Québec | H25-54

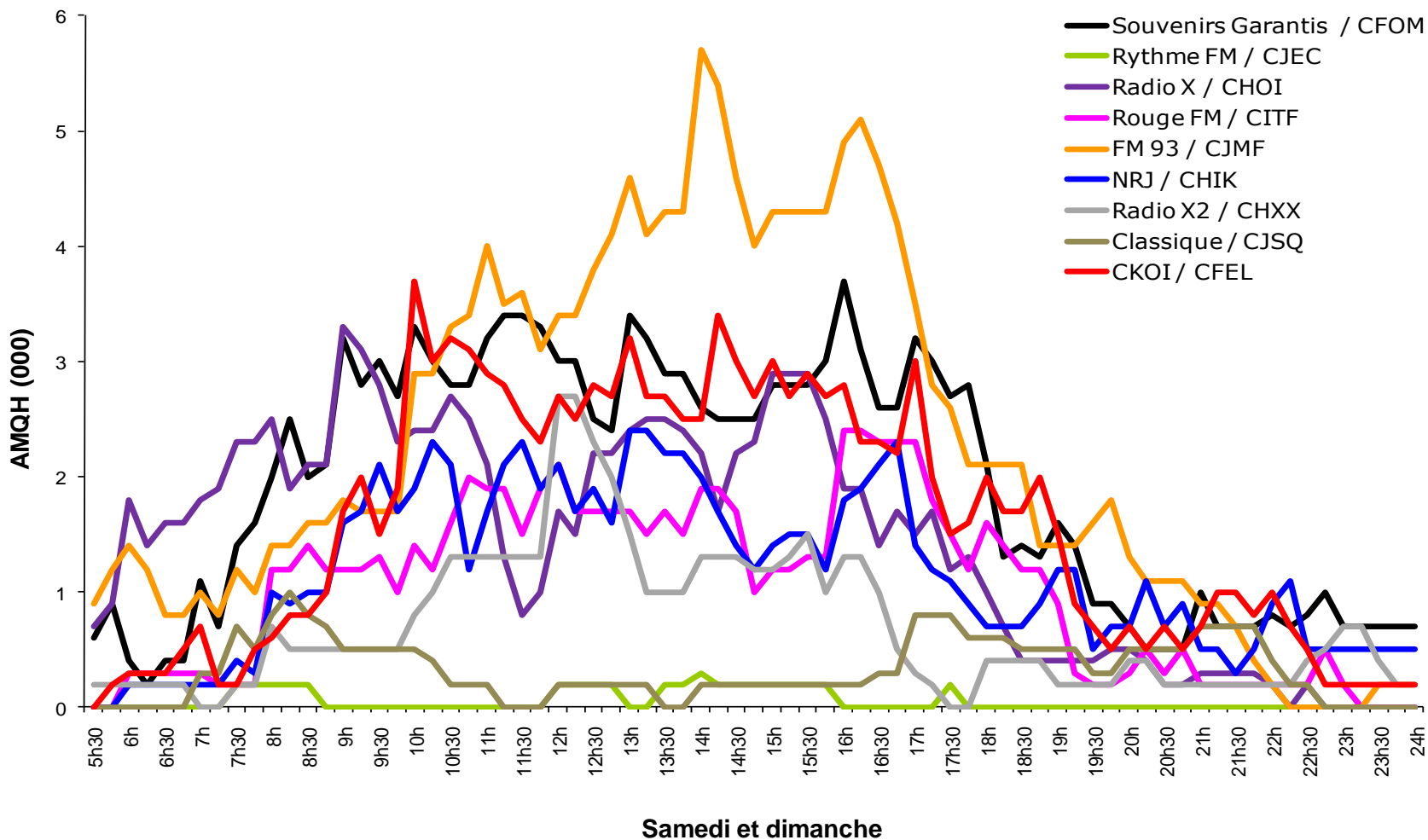

Profil des stations / Québec central / T18+



Stations	Marché Québec central					Revenu familial moyen T25-54		
Souvenirs Garantis	H 47%	F 53%	18-24 5%	25-34 9%	35-44 13%	45-54 24%	55-64 24%	80 818 \$ i: 102
FM 93	H 58%	F 42%	18-24 5%	25-34 16%	35-44 24%	45-54 25%	55-64 14%	89 745 \$ i: 113
CKOI	H 45%	F 55%	18-24 26%	25-34 28%	35-44 22%	45-54 17%	55-64 6%	81 808 \$ i: 103
Rythme FM	H 21%	F 79%	18-24 4%	25-34 22%	35-44 24%	45-54 26%	55-64 13%	87 474 \$ i: 110
Classique	H 42%	F 58%	18-24 4%	25-34 6%	35-44 7%	45-54 11%	55-64 23%	87 304 \$ i: 110
NRJ	H 48%	F 52%	18-24 25%	25-34 34%	35-44 18%	45-54 17%	55-64 6%	78 462 \$ i: 99
Rouge FM	H 38%	F 62%	18-24 10%	25-34 12%	35-44 15%	45-54 24%	55-64 20%	83 430 \$ i: 105
Radio X	H 68%	F 32%	18-24 10%	25-34 32%	35-44 21%	45-54 20%	55-64 10%	80 219 \$ i: 101
Radio X2	H 71%	F 29%	18-24 22%	25-34 51%	35-44 16%	45-54 6%	55-64 1%	66 276 \$ i: 83



Profil des stations selon le sexe et l'âge Québec | T18+

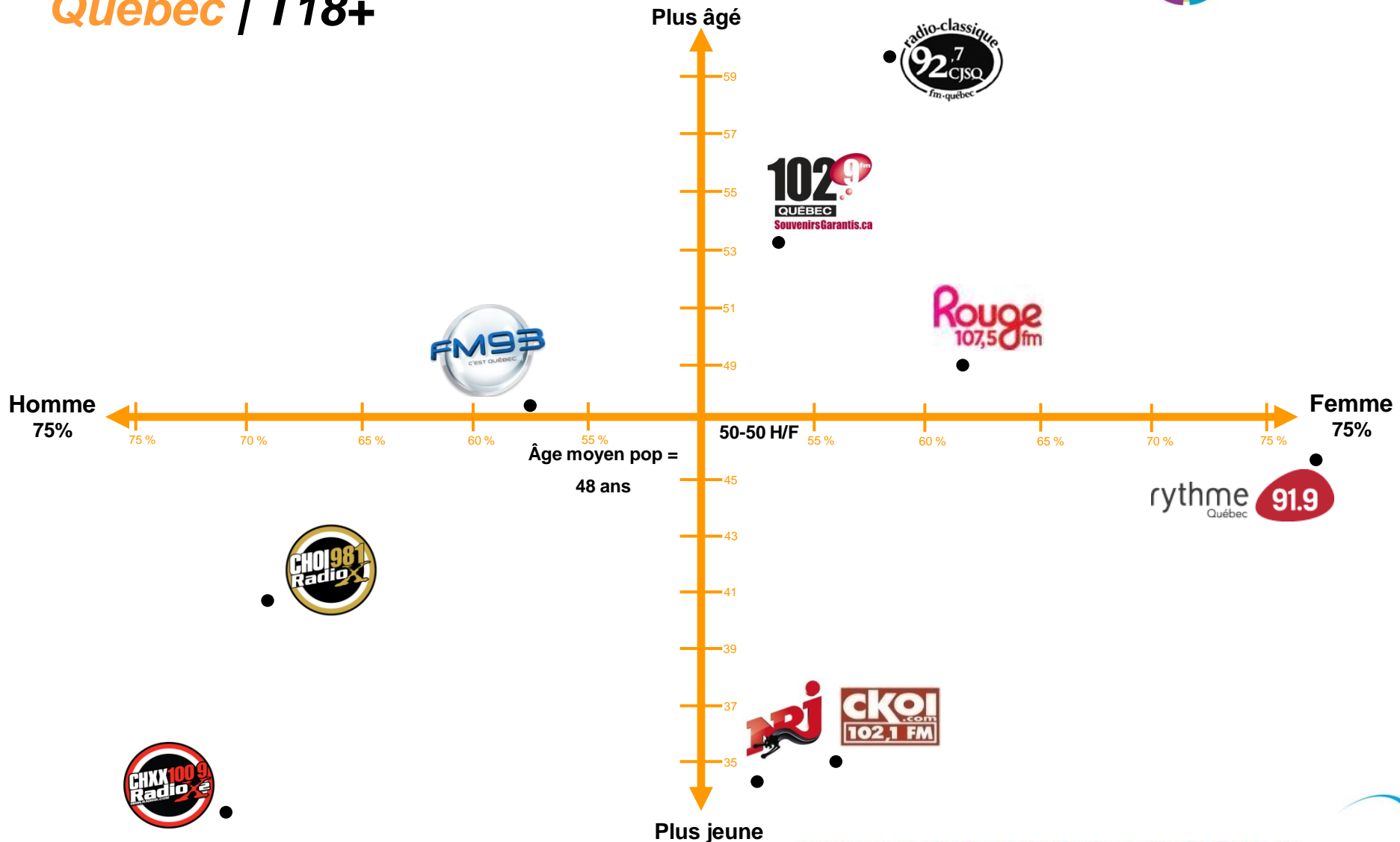

Service de la recherche – Groupe Force Radio | Source : Sondages BBM, Automne 2011, Québec central, lundi-dimanche 5h-1h, T18+
Profil basé sur la portée.



Palmarès des émissions / Québec

Tous blocs horaires confondus



T18+

Rang	Station	Émissions	Jours	Heures	Bloc	AMQH (000)
1	FM 93	Bouchard en parle	Lu-Ve	6:00-10:00	DÉJ	31,2
2	SOUV G	Le Brunch musical (Sa)	Sa	9:00-12:00	WE	24,3
3	FM 93	Parent -Le retour	Lu-Ve	14:00-18:00	RETOUR	22,8
4	SOUV G	John Ferguson (sa)	Sa	12:00-15:00	WE	22,5
5	Rouge	Ma musique au travail AM	Lu-Ve	8:30-12:00	AM	22,2
6	RADIO X	Le Show du matin	Lu-Ve	5:30-9:30	DÉJ	21,6
7	SOUV G	Les demandes spéciales	Sa, Di	15:00-16:00	WE	21,3
8	Rouge	Ma musique au travail PM	Lu-Je	13:00-16:00	PM	20,9
9	P-chaîne	Première heure	Lu-Ve	5:30-9:00	DÉJ	20,4
10	RADIO X	Dupont le midi	Lu-Ve	12:00-14:30	MIDI	20,3
11	Rouge	Les midis fun musique	Lu-Je	12:00-13:00	MIDI	19,1
12	SOUV G	Kathleen Poulin	Lu-Ve	8:30-12:00	AM	18,6
13	SOUV G	John Ferguson (di)	Di	13:00-15:00	WE	18,6
14	SOUV G	Le Brunch musical (di)	Di	9:00-12:00	WE	17,8
15	FM 93	Liberté d'opinion	Lu-Ve	10:00-13:00	MIDI	17,3
16	SOUV G	Christian Coderre	Lu-Ve	13:00-16:00	PM	17,2
17	RADIO X	Maurais Live	Lu-Ve	9:30-12:00	AM	17,1
18	Rouge	Les weekends fun musique	Ve	12:00-16:00	PM	17,1
19	SOUV G	Top 10 journal du Québec	Di	12:00-13:00	WE	16,8
20	SOUV G	Lunch musical	Lu-Ve	12:00-13:00	MIDI	16,7

T18-34

Rang	Station	Émission	Jour	Heures	Bloc	AMQH (000)
1	NRJ	Les Grandes Gueules	Lu-Ve	15:00-18:00	RETOUR	8,0
2	RADIO X	Le Show du matin	Lu-Ve	5:30-9:30	DÉJ	7,8
3	NRJ	C'est L'fun de bonne heure	Lu-Ve	6:00-9:00	DÉJ	7,7
4	RADIO X	Dupont le midi	Lu-Ve	12:00-14:30	MIDI	7,3
5	RADIO X	Maurais Live	Lu-Ve	9:30-12:00	AM	6,6
6	NRJ	La radio des hits à Québec AM	Lu-Ve	9:00-12:00	AM	5,9
7	NRJ	NRJ sur demande	Lu-Ve	12:00-13:00	MIDI	5,9
8	NRJ	La radio des hits à Québec PM	Lu-Ve	13:00-15:00	PM	5,8
9	CKOI	Le 6@6	Lu-Ve	18:00-18:30	SOIRÉE	5,3
10	RADIO X	Le retour de Radio X	Lu-Ve	14:30-17:00	RETOUR	5,3

T18-49

Rang	Station	Émission	Jour	Heures	Bloc	AMQH (000)
1	FM 93	Bouchard en parle	Lu-Ve	6:00-10:00	DÉJ	15,2
2	RADIO X	Le Show du matin	Lu-Ve	5:30-9:30	DÉJ	15,0
3	FM 93	Parent -Le retour	Lu-Ve	14:00-18:00	RETOUR	13,8
4	RADIO X	Dupont le midi	Lu-Ve	12:00-14:30	MIDI	13,5
5	NRJ	C'est L'fun de bonne heure	Lu-Ve	6:00-9:00	DÉJ	12,1
6	NRJ	Les Grandes Gueules	Lu-Ve	15:00-18:00	RETOUR	11,8
7	RADIO X	Maurais Live	Lu-Ve	9:30-12:00	AM	11,7
8	CKOI	Tout un retour	Lu-Ve	14:00-18:00	PM	10,2
9	RADIO X	Le retour de Radio X	Lu-Ve	14:30-17:00	RETOUR	9,9
10	Rouge	Ma musique au travail PM	Lu-Je	13:00-16:00	PM	9,3

12 émissions du top 20 des T18+ sont diffusées sur des stations représentées par Groupe Force Radio. En T18-34, 1 émissions de CKOI figurent dans le top 10. Après des 18-49, CKOI et FM93 se démarquent en ayant respectivement 1 et 2 émissions dans le top 10.



Palmarès des émissions | Québec

Tous blocs horaires confondus



T25-54

Rang	Station	Émission	Jour	Heures	Bloc	AM QH (000)
1	FM 93	Bouchard en parle	Lu-Ve	6:00-10:00	DÉJ	17,6
2	RADIO X	Le Show du matin	Lu-Ve	5:30-9:30	DÉJ	16,1
3	FM 93	Parent -Le retour	Lu-Ve	14:00-18:00	RETOUR	15,2
4	RADIO X	Dupont le midi	Lu-Ve	12:00-14:30	MIDI	14,0
5	RADIO X	Maurais Live	Lu-Ve	9:30-12:00	AM	11,5
6	Rouge	Ma musique au travail PM	Lu-Je	13:00-16:00	PM	10,9
7	Rouge	Ma musique au travail AM	Lu-Ve	8:30-12:00	AM	10,6
8	NRJ	Les Grandes Gueules	Lu-Ve	15:00-18:00	RETOUR	10,3
9	NRJ	C'est L'fun de bonne heure	Lu-Ve	6:00-9:00	DÉJ	10,1
10	RADIO X	Le retour de Radio X	Lu-Ve	14:30-17:00	RETOUR	9,9
11	Rouge	Les midis fun musique	Lu-Je	12:00-13:00	MIDI	9,9
12	Rouge	Les weekends fun musique	Ve	12:00-16:00	PM	9,8
13	CKOI	Tout un retour	Lu-Ve	14:00-18:00	RETOUR	8,8
14	CKOI	Les Hits de Québec	Sa	10:00-12:00	WE	8,1
15	NRJ	La radio des hits à Québec	Lu-Ve	9:00-12:00	AM	8,0
16	NRJ	La radio des hits à Québec	Lu-Ve	13:00-15:00	PM	8,0
17	Rouge	Rouge café	Lu-Ve	5:30-8:30	DÉJ	7,8
18	SOUV G	Le 4@8 (Sa)	Sa	16:00-20:00	WE	7,8
19	CKOI	La compile à Marino (am)	Lu-Ve	10:00-12:00	AM	7,7
20	SOUV G	Kathleen Poulin	Lu-Ve	8:30-12:00	AM	7,4

F25-54

Rang	Station	Émission	Jour	Heures	Bloc	AM QH (000)
1	Rouge	Ma musique au travail PM	Lu-Je	13:00-16:00	PM	8,8
2	Rouge	Ma musique au travail AM	Lu-Ve	8:30-12:00	AM	8,7
3	Rouge	Les midis fun musique	Lu-Je	12:00-13:00	MIDI	8,1
4	Rouge	Les weekends fun musique	Ve	12:00-16:00	PM	7,4
5	FM 93	Bouchard en parle	Lu-Ve	6:00-10:00	DÉJ	6,8
6	Rouge	Rouge café	Lu-Ve	5:30-8:30	DÉJ	5,9
7	CKOI	Tout un retour	Lu-Ve	14:00-18:00	RETOUR	5,1
8	FM 93	Parent -Le retour	Lu-Ve	14:00-18:00	RETOUR	5,0
9	NRJ	C'est L'fun de bonne heure	Lu-Ve	6:00-9:00	DÉJ	4,8
10	NRJ	Les Grandes Gueules	Lu-Ve	15:00-18:00	RETOUR	4,8

H25-54

Rang	Station	Émission	Jour	Heures	Bloc	AM QH (000)
1	RADIO X	Le Show du matin	Lu-Ve	5:30-9:30	DÉJ	12,4
2	RADIO X	Dupont le midi	Lu-Ve	12:00-14:30	MIDI	12,3
3	FM 93	Bouchard en parle	Lu-Ve	6:00-10:00	DÉJ	10,8
4	FM 93	Parent -Le retour	Lu-Ve	14:00-18:00	RETOUR	10,2
5	RADIO X	Maurais Live	Lu-Ve	9:30-12:00	AM	9,9
6	RADIO X	Le retour de Radio X	Lu-Ve	14:30-17:00	RETOUR	7,9
7	NRJ	C'est L'fun de bonne heure	Lu-Ve	6:00-9:00	DÉJ	5,4
8	NRJ	Les Grandes Gueules	Lu-Ve	15:00-18:00	RETOUR	5,4
9	FM 93	Liberté d'opinion	Lu-Ve	10:00-13:00	MIDI	4,8
10	FM 93	Week-end 100 limites pm	Sa, Di	12:00-18:00	WE	4,1

7 émissions du top 20 des T25-54 sont diffusées sur DES stations représentées par Groupe Force Radio. Chez les F25-54, une autre émission de CKOI se classe dans le top 10. Auprès des hommes, 4 émissions du FM93 figurent au palmarès.



- Les stations de **GFR** rejoignent 58% de la population (12+) chaque semaine. De plus, elles cumulent 48% des heures commerciales du marché chez les adultes 25-54.
- Le **FM 93** enregistre une croissance importante et devient la station la plus écoutée à Québec. Elle prend la première position en T25-54 avec 19,1% (+11% vs le printemps) de parts de marché commerciales. La station occupe également la 1^{ère} position au classement des T12+ (pdm commerciale : 18,1%; 11% vs printemps 2011).
 - Ses émissions de pointe figurent dans le top 3 des émissions les plus écoutées auprès des adultes 25-54. En effet, l'émission *Bouchard en parle* et *Parent – Le retour* sont les plus écoutées au déjeuner et au retour.
- **Souvenirs Garantis** demeure une station dominante du marché de Québec avec 16,6% des parts commerciales chez le T12+ (3^e rang) et avec 19,2% chez les T35-64 (2^e rang).
 - Le weekend, Souvenirs Garantis conserve son statut de station la plus écoutée de 6h à 20h auprès des auditeurs T12+ (pdm : 22,9%), ainsi qu'auprès des T35-54 (pdm : 21,7%)
- **CKOI** : après un lancement fulgurant, elle se maintient.
 - CKOI affiche une part de marché commerciale T25-54 de 13,3% (stabilité vs printemps 2011). CKOI demeure en 2^e position auprès des femmes 25-54 (pdm : 16,4%; +7% vs printemps 11).
- **Rythme FM** possède un auditoire féminin (F25-54) ayant un profil de qualité, alors que le tiers ont un revenu familial supérieur à 100 000\$ (i:139), 71% sont propriétaires de leur maison (i:117) et 43,6% ont obtenu un diplôme universitaire de premier cycle (i:218).

Chez la compétition

- En comparaison au printemps dernier, NRJ enregistre quelques gains T25-54 (pdm commerciale 13,2%;+16%) et occupe la 5^e position.
- Rouge fm connaît une croissance de ses parts T25-54 et F25-54.
- Quant à elle, Radio X fait des pertes, notamment en adultes 25-54 (pdm 18,7%; -16%) et glisse à la 2^e position.

Programmation Automne 2011 Québec T25-54 | SEMAINE : lundi au vendredi

		5h	6h	7h	8h	9h	10h	11h	12h	13h	14h	15h	16h	17h	18h	19h	20h	21h	22h	23h	0h	
FCHR (succès courants, dance, hits)	102,1 CKOI CFEL 102,1		Lève-toi et marche Jean Sasseville, Marino, Marc Boilard, Cote:2.1				La compile à Marino AM Marino Cote:2.4		CKOI ta toune Marino Cote:1.9	La compile à Marino PM Marino Cote:2.2	Tout un retour B. Laberge, Élsa Cloutier Cote:2.7				Le 6@6 Cote:1.8	Le Beat de Québec Cynthia Plamondon Cote:0.9		Musique Cote:0.4				
	NRJ CHIK 98,9		C'est L'Fun de bonne heure D. Gagnon, C. Dumont, M-C Champagne, A. Lantin Cote:3.1				La radio des hits à Québec AM C. Gingras Cote:2.5		NRJ sur demande P. Jacques Cote:1.9	La radio des hits à Québec PM P. Jacques Cote:2.4	Les Grandes Gueules R. Turcotte, J. Gaudet, M. Tessier Cote:3.1				La Hit liste anglo J. Seb. Cote:1.1	La Hit liste 360 J. Seb. Cote:0.6	La Hit liste Franco J. Seb. Cote:0.2	La radio des hits J. Fournier Cote:0.2				
FRCK/FMAT (rock, rock classique, alternatif)	FM 93 CJMF 93,3		Bouchard en parle S. Bouchard, J. Arseneault, J-F. Gilbert, et J. Labrie Cote:5.4				Liberté d'opinion Hugo Langlois et M. Lefevre Cote:2.0		Québec Maintenant H. Langlois Cote:1.5	Parent – Le Retour G. Parent, Dan Pou, N. Lacroix, C. Bachand, V. Tremblay Cote:4.7				L'avant Match Dan Pou Cote:1.4	Les soirées rock du FM93 S. Plante ou D. Hennessy Cote:0.5		Musique Cote:0.2					
	Radio X CHOI 98,1		Le Show du matin D. Gravel, J. Landry, V. Bergeron, V. Cauchon Cote:4.9				Maurais Live D. Maurais, J. C. Ouellet Cote:3.5		Dupont le midi S. Dupont, V. Dessureault, M-E Nolet Cote:4.3		Le retour de Radio X S. Gasse, V. Cauchon, V. Dessureau, J. Morissette Cote:3.0		Le 5 à 7 D. Houle, M. Albertet M. Marcotte Cote:1.6		Moreault en jase R. Moreault Cote:0.9		Le show tard M. Tremblay et K. Bergeron Cote:0.7					
FADC/FHAC (adulte contemporain)	Radio X2 CHXX 100,9		Babu Marcotte & Associés Babu, M. Marcotte Cote:0.7				X Rock am F. Fournier Cote:0.7		Char de hits D. Gravel Cote:1.2		X Rock pm G. Landry Cote:0.7		Le retour Koisassale J. Plamondon Cote:0.9		Le 6@6 Cote:0.6	i-Rock Cote:0.3	MUSIQUE Cote:0.3	Le 8@8 Cote:0.3	Le 9@9 Cote:0.1	Free for all Cote:0.1		
	Rythme FM CJEC 91,9		Les Matins de Québec Yvon Delisle Cote:0.5		Rythme au travail AM M. Laliberté et A. Aubry Cote:0.8		Les midis de Véro V. Cloutier, J. Boudreau, R. Larnève, V. Gauvin Cote:0.9		Rythme au travail PM M. Laliberté Cote:0.7		Le Retour du 91,9 M. Dajour, Cote:0.7		Super set S. Benoit Cote:0.2		Les plus beaux rythmes Marie-André Hamel (L-J) Cote:0.1 Et P. Pépin (Ve) Cote:0.1							
FCFT (succès classiques)	Rouge FM CITF 107,5		Rouge café J. Boivin, C. Dupont Cote:2.4		Ma musique au travail Am J. Fortin Cote:3.2		Les midis fun musique S. Lavoie Cote:3.0		Ma musique au travail Pm J. Fortin Cote:3.3		Party de plaisir M-J Longval Cote:1.7				Les Grands Chansons A. Benoit Cote:0.4							
	Souvenirs Garantis CFOM 102,9		De bonne heure su'l piton Robert Ross, C. Riverin, I. Tremblay Cote:1.7		Kathleen Poulin Cote:2.3		Lunch musical C. Codrre Cote:2.2		Christian Codrre Cote:2.2		Retour Juste pour le fun (lu-je) M. Grenier, C. Baribeau Cote:2.2		Chantal Baribeau Cote:0.5		Le 4@8 (ve) S. Plante Cote:2.2		Le 4@8 Extra (ve) Cote:0.7		Drôle de soirée (ve) Cote:0.4			
FNTK (radio patinée, nouveaux)	Première chaîne CBV 106,3		Première heure C. Bernatchez Cote:2.3		Médium large Cote:0.9		Maisonneuve en direct P. Maisonneuve Cote:1.0		L'après-midi porte conseil Dominique Poirier Cote:0.5		Retour sur le monde D. Martin Cote:0.8		Désautels M. Désautels Cote:0.9		Classe economique Cote:0.5	Bien dans son assiette Cote:0.3	Plus on est de plus plus on rit Cote:0.3	Emissions différentes Cote:0.3	Culture Physique C. Quenneville Cote:0.1	Fam lam Canada Cote:0.0		
	Radio-Classique CJSQ 92,7		Les Matins Radio-Classique Simon Chouinard Cote:0.2				Destination bonheur (am) C. Careau Cote:0.2		Les plus beaux midis en musique Cote:0.2	Destination bonheur (pm) C. Careau Cote:0.2		Les après midis de Radio Classique F. Paré Cote:0.2		Musique pour les Soupers du Roy A. Millaire Cote:0.4		Animation Soirée Cote:0.2						
FCFA (Classique/beaux-arts)	Espace Musique CBVX 95,3		Chanson : Gilles Payer Cote:0.3		Éclectique AM: P. Tadros Cote:0.3		Éclectique PM: I. Guilbeault Cote:0.2		Chanson Pierre Therrien Cote:0.5		Jazz Stanley Péan Cote:0.4		Classique M. Keable Cote:0.0		Musique du monde/ Éclectique Cote:0.0							
			Éclectique (ven) J. Beaulieu Cote:0.0																			

- Succès classique
- Musique succès courants/hits/top 40
- Musique légère populaire
- Musique succès courants/hits/top 40
- Musique légère populaire
- Musique succès courants/hits/top 40
- Musique légère populaire
- Musique succès courants/hits/top 40
- Musique légère populaire
- Musique succès courants/hits/top 40
- Musique légère populaire
- Musique succès courants/hits/top 40
- Musique légère populaire
- Musique succès courants/hits/top 40
- Musique légère populaire
- Musique succès courants/hits/top 40
- Musique légère populaire
- Musique succès courants/hits/top 40
- Musique légère populaire
- Musique succès courants/hits/top 40
- Musique légère populaire
- Musique succès courants/hits/top 40
- Musique légère populaire
- Musique succès courants/hits/top 40
- Musique légère populaire
- Musique succès courants/hits/top 40
- Musique légère populaire
- Musique succès courants/hits/top 40
- Musique légère populaire
- Musique succès courants/hits/top 40
- Musique légère populaire
- Musique succès courants/hits/top 40
- Musique légère populaire
- Musique succès courants/hits/top 40
- Musique légère populaire
- Musique succès courants/hits/top 40
- Musique légère populaire
- Musique succès courants/hits/top 40
- Musique légère populaire
- Musique succès courants/hits/top 40
- Musique légère populaire
- Musique succès courants/hits/top 40
- Musique légère populaire
- Musique succès courants/hits/top 40
- Musique légère populaire
- Musique succès courants/hits/top 40
- Musique légère populaire
- Musique succès courants/hits/top 40
- Musique légère populaire
- Musique succès courants/hits/top 40
- Musique légère populaire
- Musique succès courants/hits/top 40
- Musique légère populaire
- Musique succès courants/hits/top 40
- Musique légère populaire
- Musique succès courants/hits/top 40
- Musique légère populaire
- Musique succès courants/hits/top 40
- Musique légère populaire
- Musique succès courants/hits/top 40
- Musique légère populaire
- Musique succès courants/hits/top 40
- Musique légère populaire
- Musique succès courants/hits/top 40
- Musique légère populaire
- Musique succès courants/hits/top 40
- Musique légère populaire
- Musique succès courants/hits/top 40
- Musique légère populaire
- Musique succès courants/hits/top 40
- Musique légère populaire
- Musique succès courants/hits/top 40
- Musique légère populaire
- Musique succès courants/hits/top 40
- Musique légère populaire
- Musique succès courants/hits/top 40
- Musique légère populaire
- Musique succès courants/hits/top 40
- Musique légère populaire
- Musique succès courants/hits/top 40
- Musique légère populaire
- Musique succès courants/hits/top 40
- Musique légère populaire
- Musique succès courants/hits/top 40
- Musique légère populaire
- Musique succès courants/hits/top 40
- Musique légère populaire
- Musique succès courants/hits/top 40
- Musique légère populaire
- Musique succès courants/hits/top 40
- Musique légère populaire
- Musique succès courants/hits/top 40
- Musique légère populaire
- Musique succès courants/hits/top 40
- Musique légère populaire
- Musique succès courants/hits/top 40
- Musique légère populaire
- Musique succès courants/hits/top 40
- Musique légère populaire
- Musique succès courants/hits/top 40
- Musique légère populaire
- Musique succès courants/hits/top 40
- Musique légère populaire
- Musique succès courants/hits/top 40
- Musique légère populaire
- Musique succès courants/hits/top 40
- Musique légère populaire
- Musique succès courants/hits/top 40
- Musique légère populaire
- Musique succès courants/hits/top 40
- Musique légère populaire
- Musique succès courants/hits/top 40
- Musique légère populaire
- Musique succès courants/hits/top 40
- Musique légère populaire
- Musique succès courants/hits/top 40
- Musique légère populaire
- Musique succès courants/hits/top 40
- Musique légère populaire
- Musique succès courants/hits/top 40
- Musique légère populaire
- Musique succès courants/hits/top 40
- Musique légère populaire
- Musique succès courants/hits/top 40
- Musique légère populaire
- Musique succès courants/hits/top 40
- Musique légère populaire
- Musique succès courants/hits/top 40
- Musique légère populaire
- Musique succès courants/hits/top 40
- Musique légère populaire
- Musique succès courants/hits/top 40
- Musique légère populaire
- Musique succès courants/hits/top 40
- Musique légère populaire
- Musique succès courants/hits/top 40
-

Programmation Automne 2011 Québec T25-54 | Fin de semaine : samedi et dimanche

		5h	6h	7h	8h	9h	10h	11h	12h	13h	14h	15h	16h	17h	18h	19h	20h	21h	22h	23h	0h	
FCHR (succès courants, dance, hits)	102,1 CKOI CFEL 102,1	Sa	Lève-toi et marche				Les Hits de Québec Jean Sasseville Cote:2.5		CKOI ta toune Cynthia Plamondon Cote:2.0				Le 6@6 C.P. Cote:1.4		Cynthia Plamondon Cote:1.0		Musique Cote:0.5					
	Di	Week-End S. Croato Cote:0.8				Super Décompte CKOI Marino Cote:1.8																
NRJ CHIK 98,9	Sa	NRJ Week-End AM C. Gingras Cote:0.7				Le Top 20 de la hit liste C. Gingras Cote:1.2		NRJ Week-end PM J. Fournier Cote:1.1				Party Mix P. Jacques et Marco G Cote:0.4										
	Di	NRJ Week-End AM M.C Champagne Cote:0.6				Le grand décompte P.Jacques et M-C Champagne Cote:1.3						NRJ Week-end soir J-S Boudreau Cote:0.3										
FRCK/FMAT (rock, rock classique, allemand)	FM 93 CJMF 93,3	Sa	Les oubliables D. Audet Cote:0.5		Week-end 100 limites (am) Dominique Audet Cote:1.4			Week-end 100 limites (pm) Dennis Hennessey Cote:2.1				Musique Cote:0.4										
	Di	Le show du matin Week-end R. Moreault, J-F Bias, É. Dery Cote:0.8					Légendes du rock Roy Macdonald Cote:0.9					Musique Cote:0.2										
Radio X2 CHXX 100,9	Sa	Musique Cote:0.3					Le Garage Cote:0.9		A l'ombre du pénitencier Cote:0.4			4+5 Cote:0.2		Mash-up Cote:0.2		Musique soir Cote:0.2						
	Di																					
FADC/FHAC (adulte contemporain)	Rythme FM CJEC 91,9	Sa	Musique et matins douillots J. Desjardins Cote:0.1		Décennie 80-90 P. Pépin Cote:0.3		Les weekends à Marie-Christine M-C Leblanc Cote:0.2			La fiesta du weekend P. Pépin Cote:0.1		Les Grandes chansons d'amour G. Dempsey (sa) Cote:0.0 G. Dempsey (Di) Cote:0.0										
	Di			Le palmarès Rythme Fm M. Gauthier et M-C Proulx Cote:0.2					Décennie 80-90 P. Pépin Cote:0.1		Super Set du week-end Cote:0.0											
Rouge FM CITF 107,5	Sa	Les grandes chansons A. Benoit Cote:0.5		Le brunch J. Boivin Cote:1.0			Les midis fun musique S. Lavoie Cote:1.0			Le 4@9 S. Lavoie et DJ JP Cote:0.8		Franco Fun M. Bernier Cote:0.1										
	Di									Super décompte Rouge M-J Longval Cote:1.0		Marie Josée Longval Cote:0.3		Les grandes chansons soir M. Bernier Cote:0.2								
FCMT (succès classiques)	Souvenirs Garantis CFOM 102,9	Sa	Robert Ross Cote:0.6		Le brunch musical (sa) R. Ross Cote:1.9		John Ferguson Cote:1.9		Demandes Spéciales Garantis Cote:1.8		Le 4 @ 8 S. Plante Cote:2.4		Le 4@8 extra Cote:1.0		Drôle de soirée Cote:0.6							
	Di	Christian Coderre Cote:0.6		Le brunch musical (di) C. Coderre Cote:1.9		Top 10 Journal de Québec Cote:1.6		John Ferguson Cote:1.5		Weekend Souvenirs Garantis Cote:0.5												
FNFK (radio patinée, nouvelles)	Première chaîne CBV 106,3	Sa	Le temps d'une nuit Cote:0.0		Bien dans son assiette (meilleurs moments) Cote:0.5		Ça me dit de prendre le temps C. Lachaussee Cote:1.2		À la semaine prochaine Cote:1.6		Faut pas croire tout ce qu'on dit Cote:1.2		Pouvez-vous répéter la question Cote:0.9		Bouillant de culture P. Masbouran Cote:0.5		La sphère Cote:0.3		Communauté 36 Cote:0.2		Par 4 chemins Jacques Languiand Cote:1.0	
	Di	Pomme et Mandarine Cote:0.0		Dessine moi un dimanche Franco Nuovo Cote:0.8			Dimanche Magazine Joane Arcand Cote:1.0		Les années lumière Yannick Villedieu Cote:0.8		Babylone café Cote:0.4		Émission spéciale Cote:0.5		À la semaine prochaine Cote:0.3		La tête ailleurs Jacques Bertrand Cote:0.4		Librairie francophone Cote:0.4		Tout le monde en parle Cote:0.3	
FCFA (Classique/Beaux-arts)	Radio-Classique CJSQ 92,7	Sa	Les matins Radio-classique M. Ève Lamonde Cote:0.3					Vos demandes spéciales Marc-André Coallier Cote:0.1			Les œuvres complètes Karen Hader Cote:0.2		Musique pour les soupers du Roy Albert Milaire Cote:0.3		Le bal de la cour Cote:0.5		Animation Musicale Cote:0.1					
	Di													Les plus belles musiques du siècle Cote:0.2		Animation Musicale Cote:0.0						
Espace Musique CBVX 95,3	Sa	Classique AM Mario Paquet/Edgar Fruiter (Sa) Cote:0.1					Classique PM Sylvia L'Écuyer Cote:0.0					Chanson C. Saucier Cote:0.2		Musique du monde Florence K Cote:0.4		Musique du monde soir C. Pépin Cote:0.1		Chanson soir R. Makonnen Cote:0.0				
	Di	Classique AM Mario Paquet/Alain Lefèvre (Di) Cote:0.1					Éclectique PM F. Dompierre Cote:0.0			Chanson M. Giroux Cote:0.2		Éclectique R. Girard Cote:0.3		Éclectique soir D. Lavoie Cote:0.2		Classique F. Davoine Cote:0.0		Musique du monde Florence K Cote:0.0				

- Succès classiques
- Musique populaire
- Musique succès courants/hits/top 40
- Musique classique/jazz/Musique du monde
- Musique rock
- Showbiz/Culture
- Sport
- Humour
- Nouvelles/Affaires publiques/Débats
- Émissions Lifestyle/Services/Variétés

Cotes des émissions | Source : MicroBBM, Québec, Automne 2011, T25-54, Cote (%)

Résultats Automne 2011

Marché de Sherbrooke

Portée totale et heures d'écoute

Sherbrooke / T12+



Toutes les semaines, la radio rejoint 88,7 % de la population de Sherbrooke.

Total du marché : 3 324 200 heures

Portée totale (000) | Rayonnement total | T12+

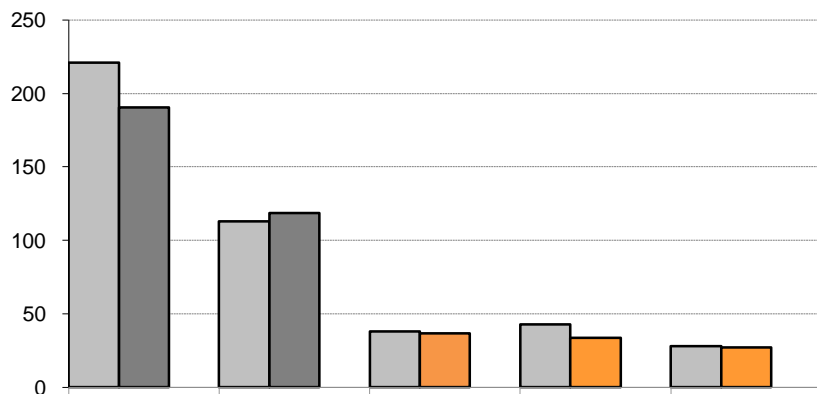

	Rouge FM/CITE	NRJ/CIMO	Rythme FM/CFGE	CKOI/CKOY	Souvenirs Garantis/CJTS
Aut 10	221	113	38	43	28
Aut 11	190	119	37	33	27
A11/A11	-14%	5%	-3%	-22%	-3%

Heures d'écoute (000) | T12+

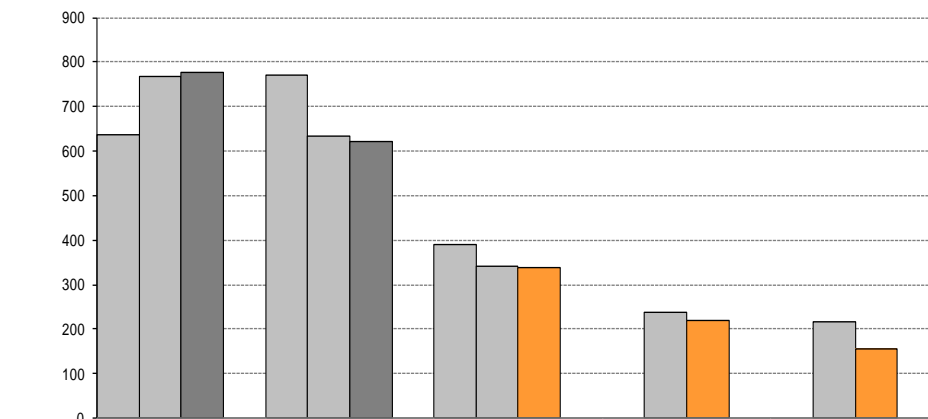

	NRJ/CIMO	Rouge FM/CITE	Rythme FM/CFGE	CKOI/CKOY	Souvenirs Garantis/CJTS
Aut 10	638	770	391	239	215
Print 11	769	634	341	219	157
Aut 11	778	620	338	219	157
A11/P11	1%	-2%	-1%	-8%	-27%



Évolution des parts de marché commerciales | Sherbrooke | T25-54

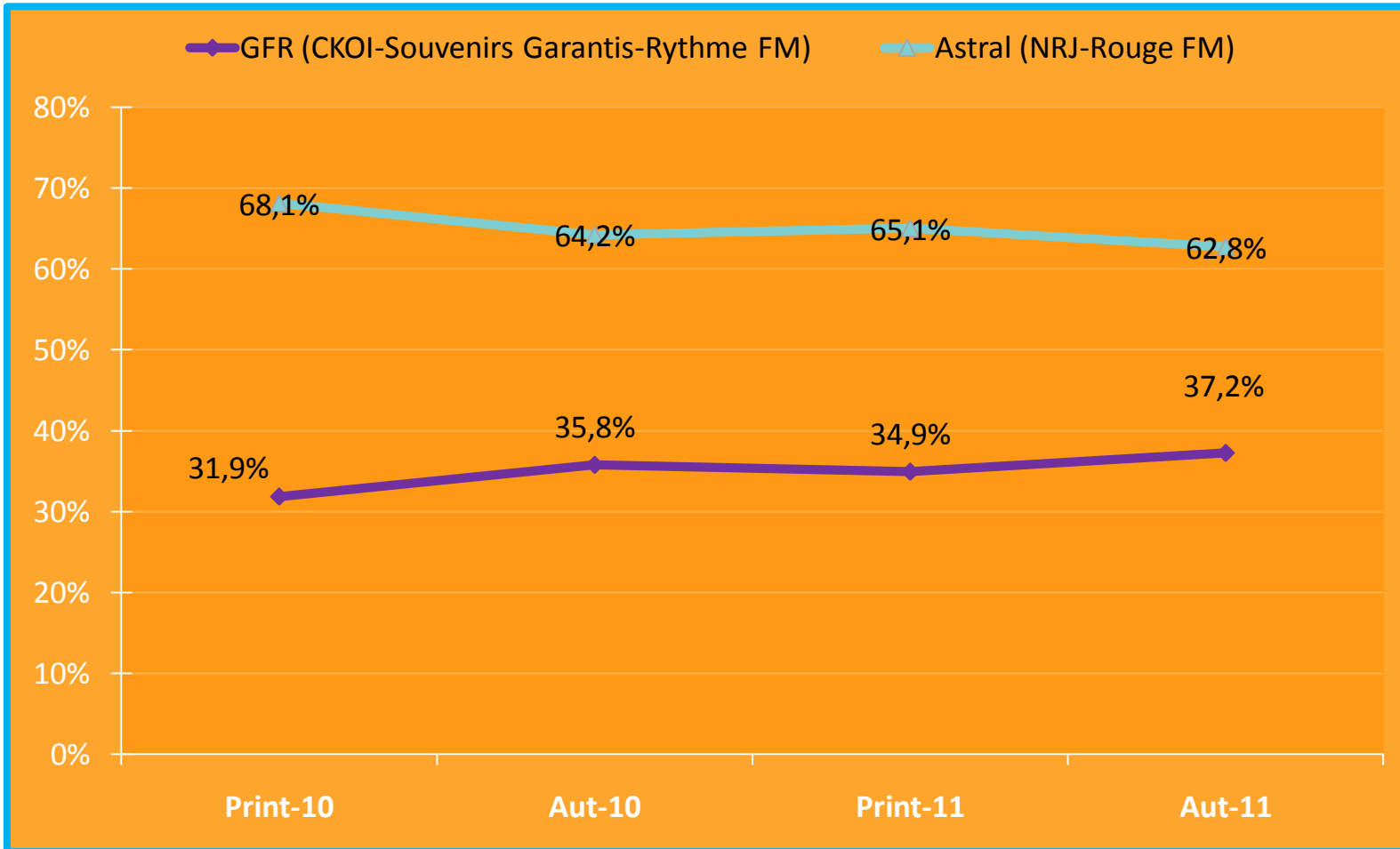

Parts de marché commerciales

Sherbrooke / T25-54



GFR : 37,2 %
Astral : 62,8 %

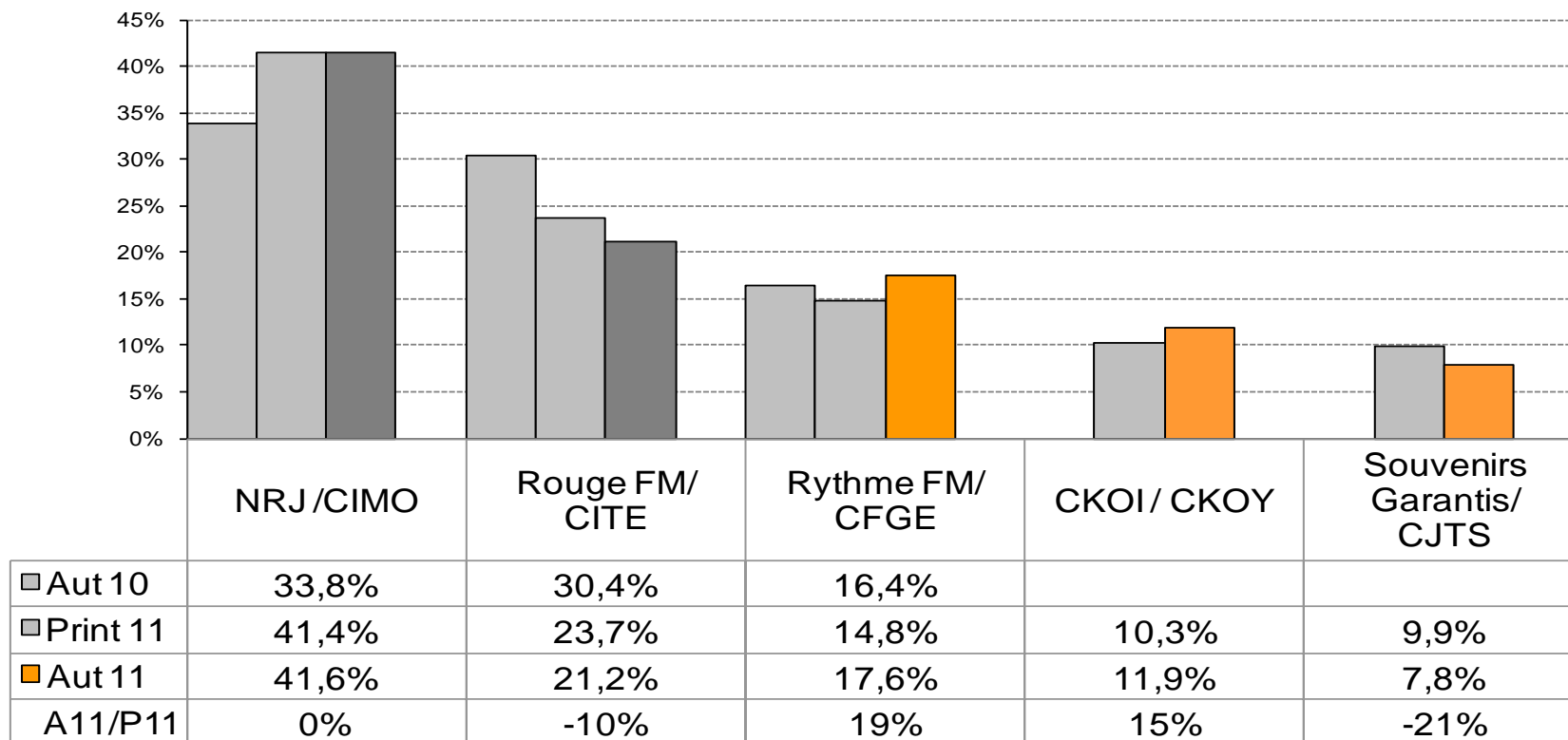

Évolution des parts de marché commerciales | Sherbrooke | F25-54

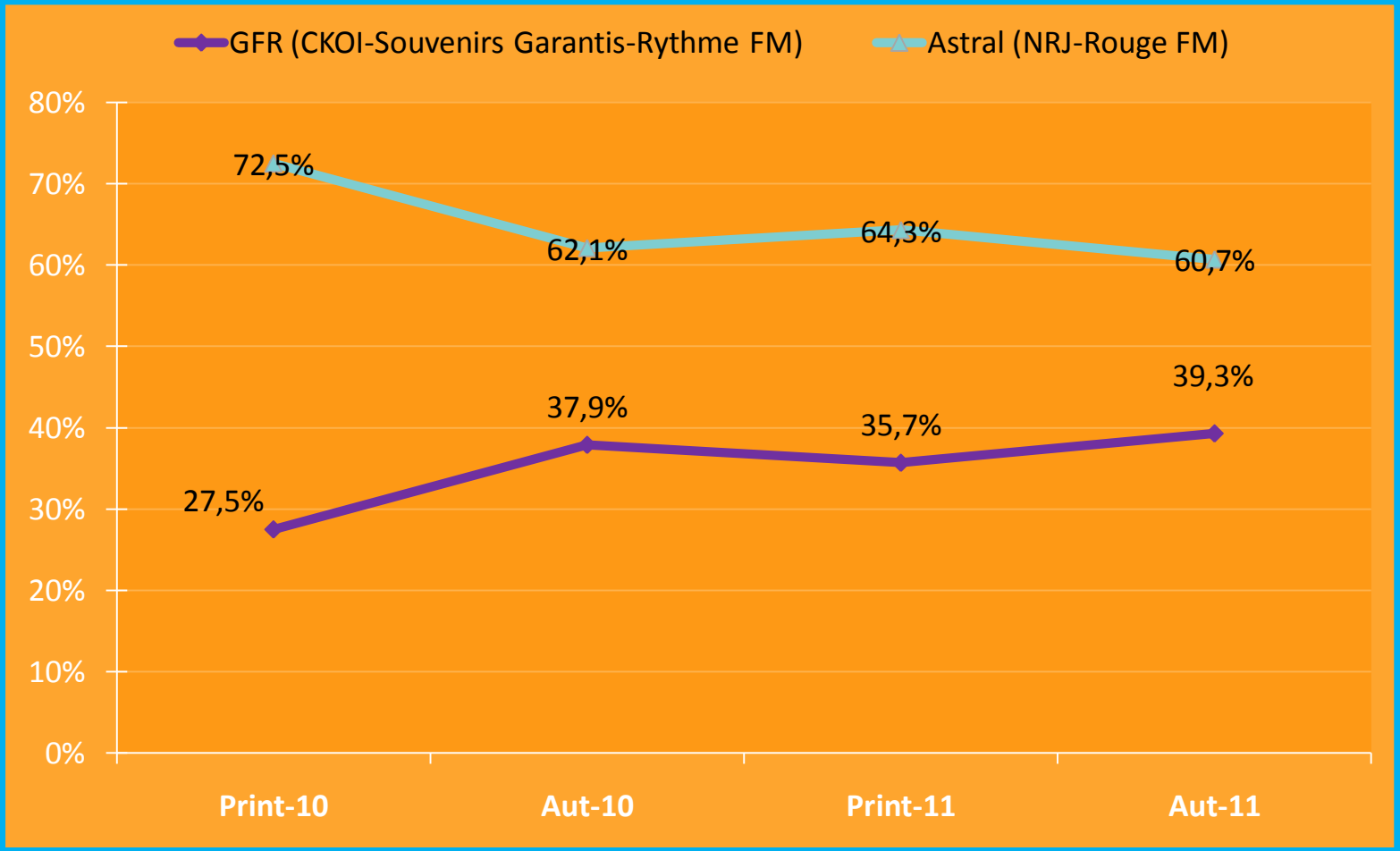

Service de la recherche – Groupe Force Radio | Source : Sondages BBM, Hiver 2009 au Automne 2011, Sherbrooke, lundi-dimanche 5h-1h, F25-54. Parts de marché pondérées sur les heures des stations suivantes : CIMOFM, CFGEFM, CITEF4, CKOYFM, CJTSFM.



Parts de marché commerciales

Sherbrooke | F/H 25-54



Parts de marché commerciales | F25-54

GFR : 39,3 %
Astral : 60,7 %

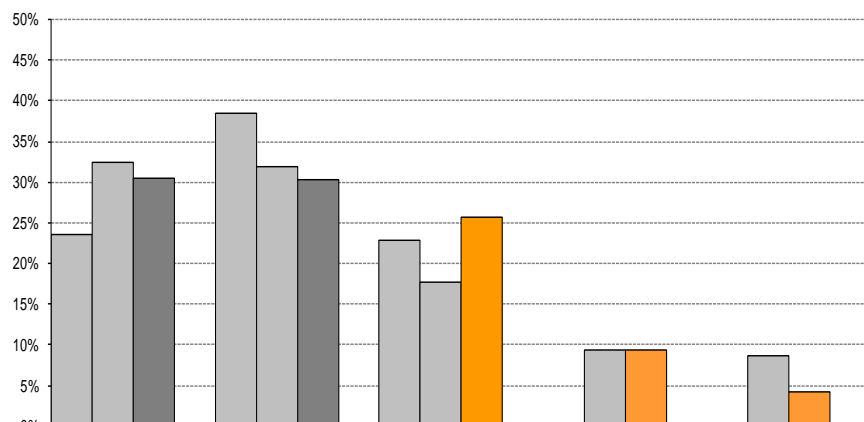

	NRJ /CIMO	Rouge FM/ CITE	Rythme FM/ CFGE	Souvenirs Garantis/ CJTS	CKOI / CKOY
Aut 10	23,6%	38,5%	22,9%		
Print 11	32,4%	31,9%	17,8%	9,3%	8,6%
Aut 11	30,4%	30,3%	25,7%	9,4%	4,2%
A11/P11	-6%	-5%	45%	1%	-52%

Parts de marché commerciales | H25-54

GFR : 35,3 %
Astral : 64,7 %

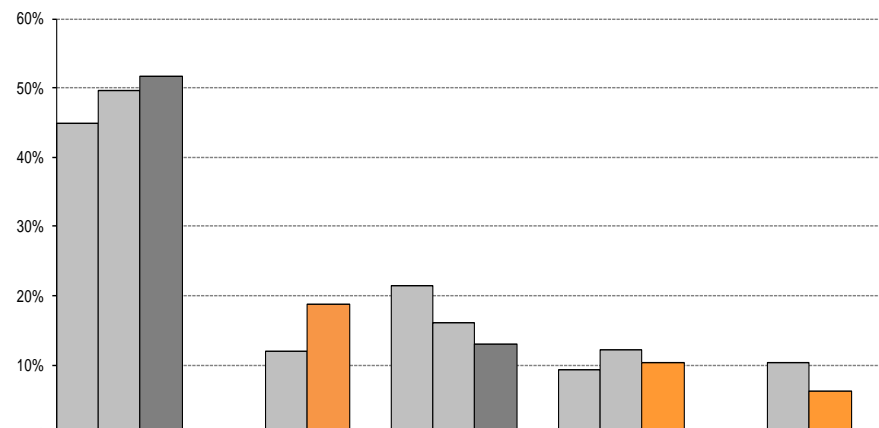

	NRJ /CIMO	CKOI / CKOY	Rouge FM/ CITE	Rythme FM/ CFGE	Souvenirs Garantis/ CJTS
Aut 10	44,9%		21,5%	9,4%	
Print 11	49,7%	11,9%	16,0%	12,1%	10,3%
Aut 11	51,7%	18,7%	13,0%	10,4%	6,2%
A11/P11	4%	57%	-19%	-14%	-40%



Évolution des parts de marché commerciales | Sherbrooke | T18-49

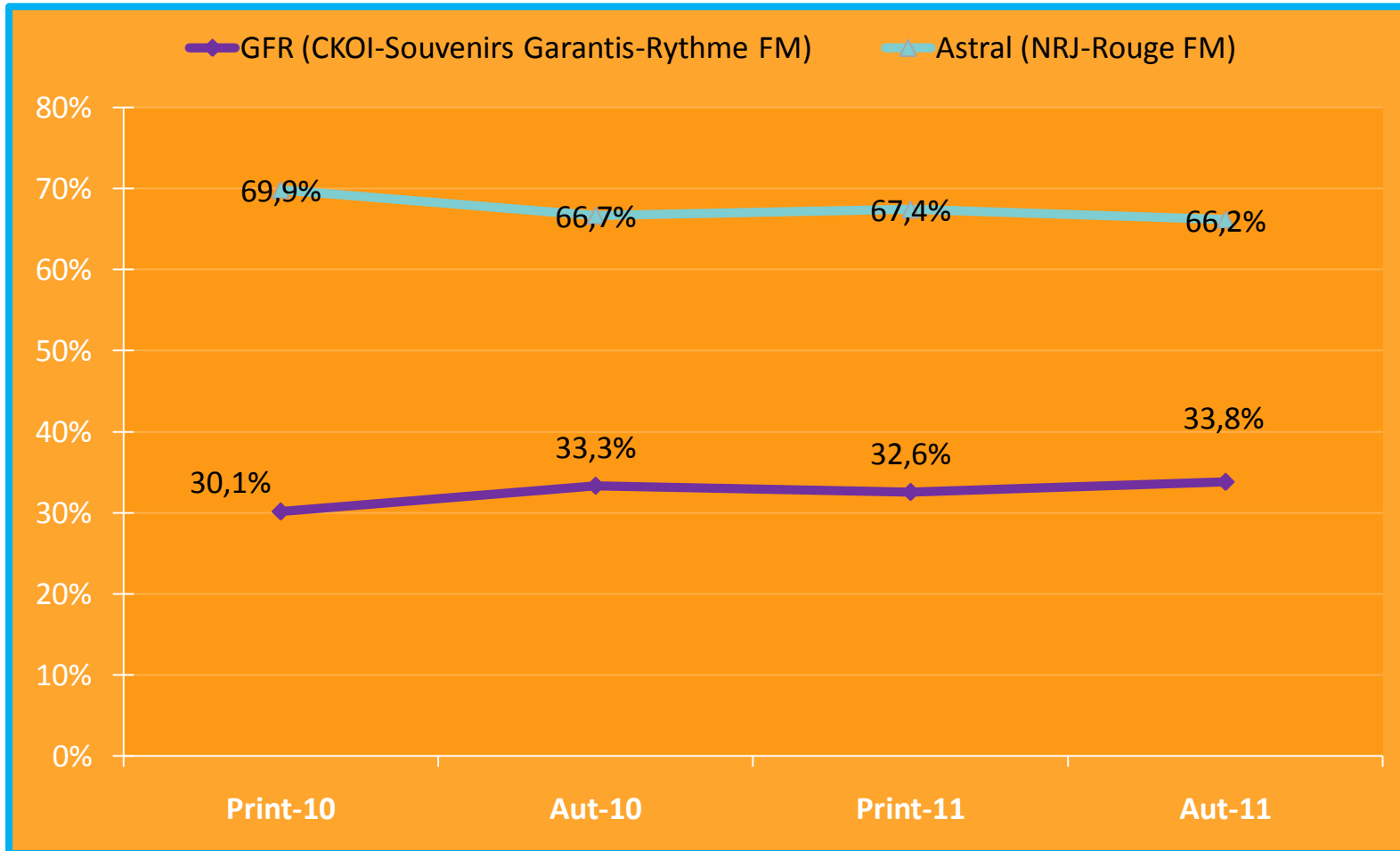

Parts de marché commerciales Sherbrooke | T18-34 et T18-49



Parts de marché commerciales | T18-34

GFR : 29,7 %
Astral : 70,3 %

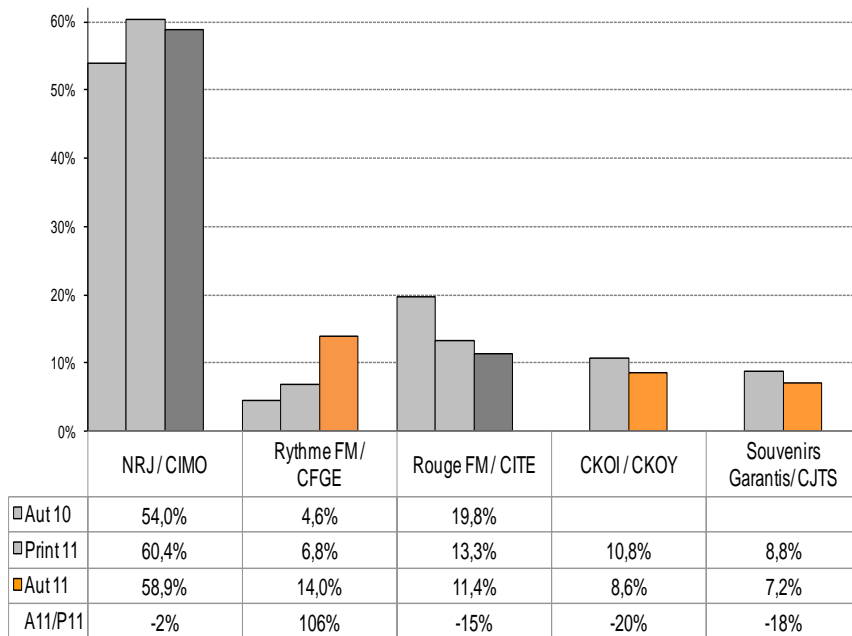

Parts de marché commerciales | T18-49

GFR : 33,8 %
Astral : 66,2 %

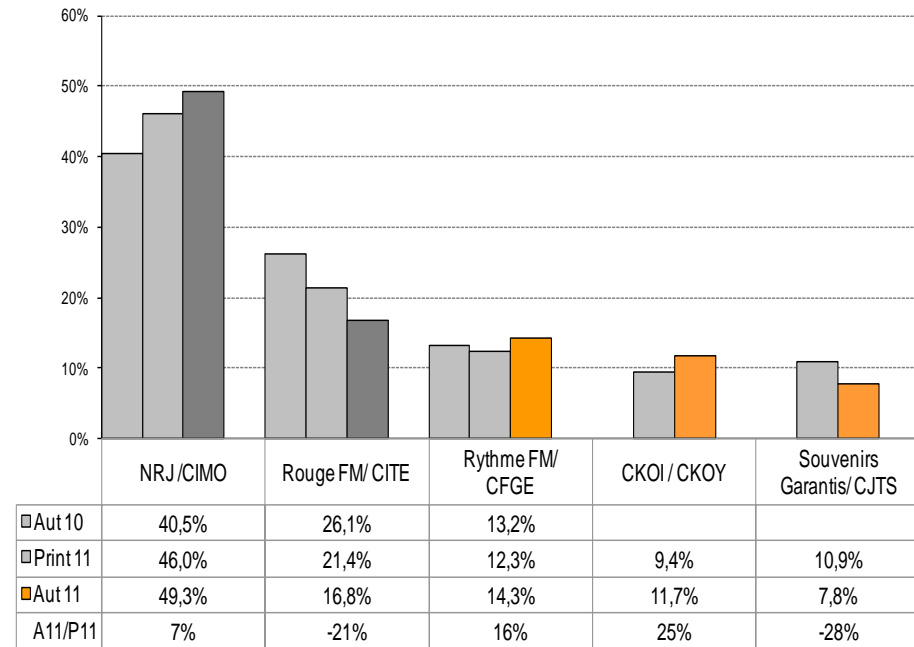

Évolution de l'auditoire par station : lun au ven | **Sherbrooke** | T25-54

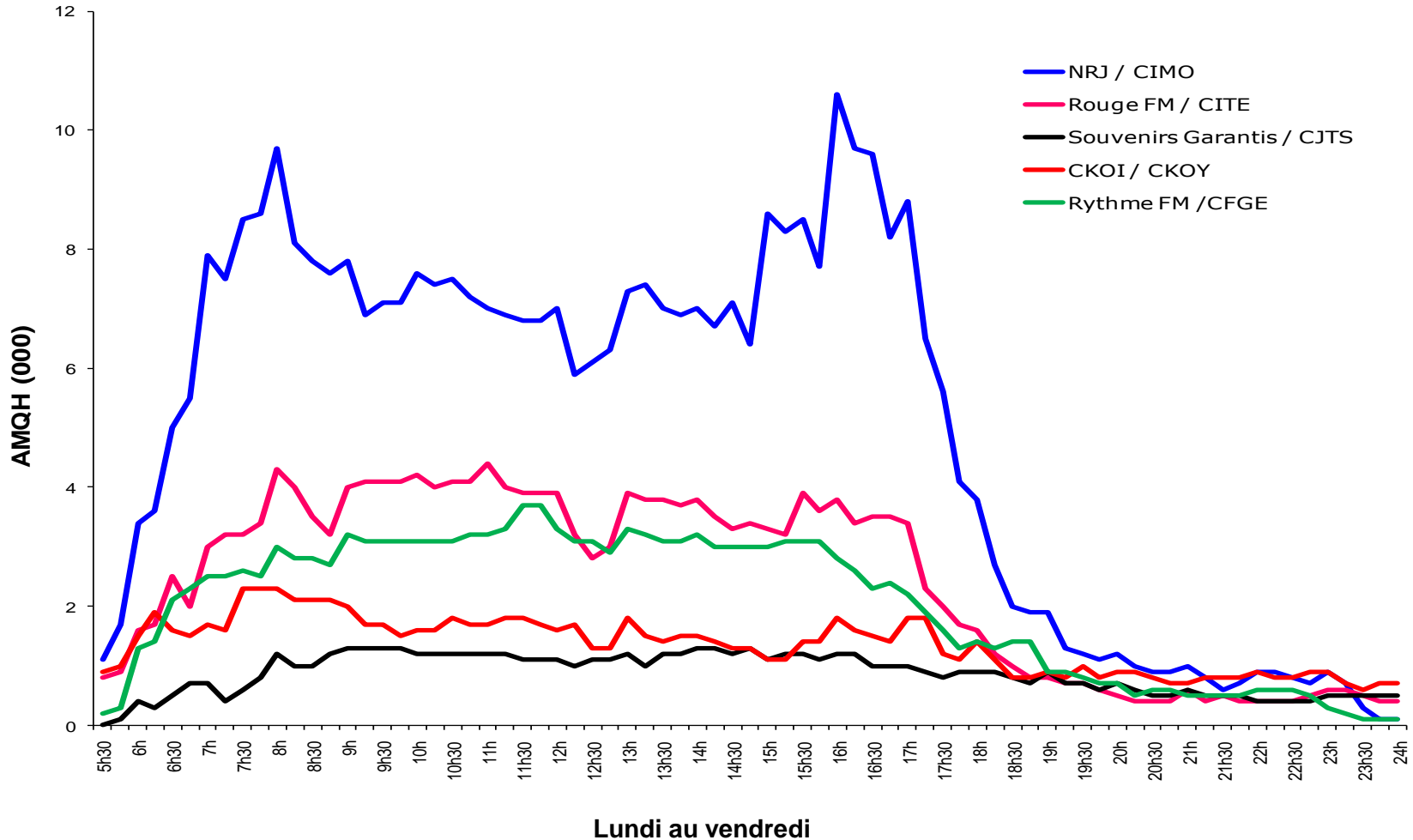

Lundi au vendredi



Évolution de l'écoute par station : lun au ven | Sherbrooke | F25-54

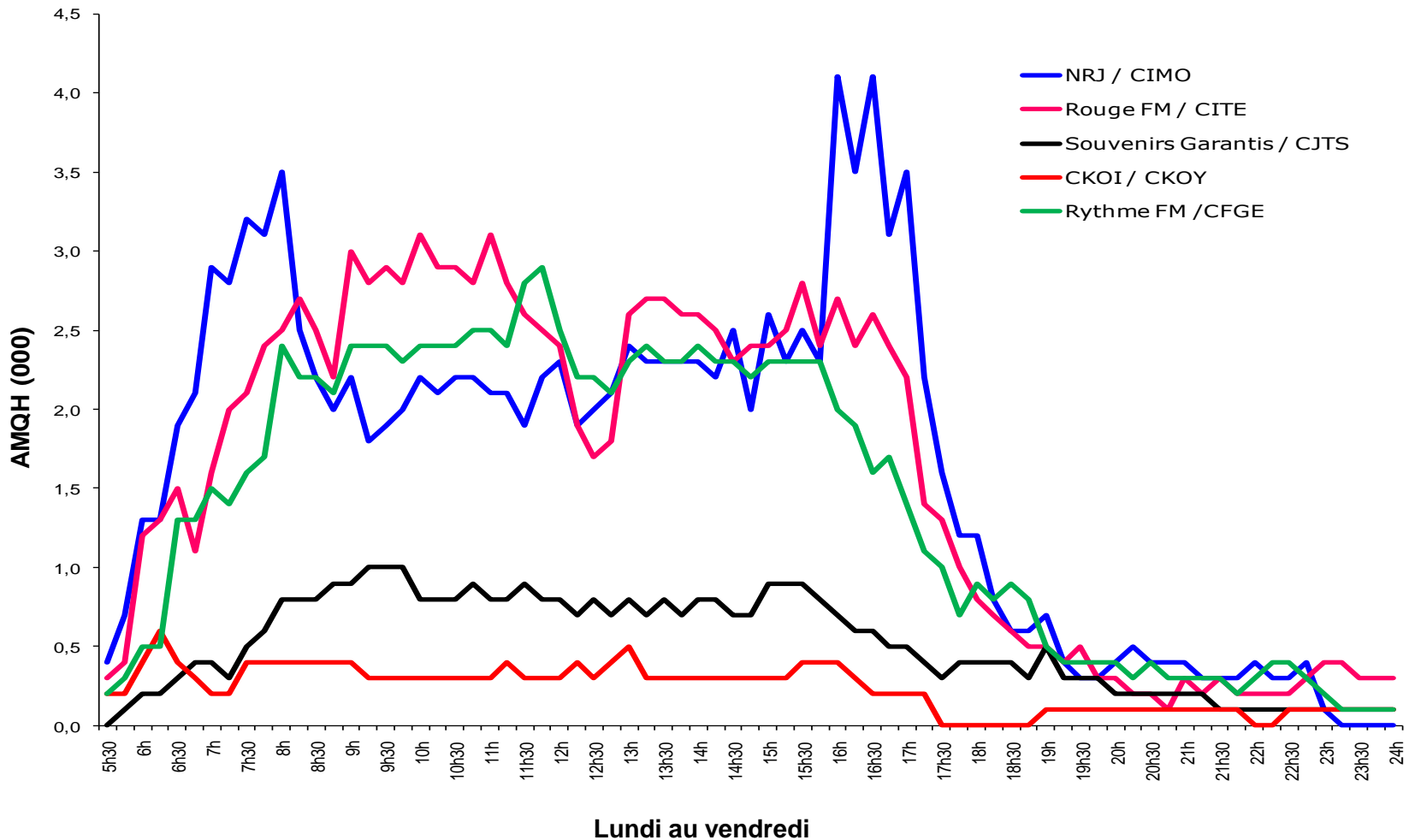

Évolution de l'écoute par station : lun au ven | Sherbrooke | H25-54

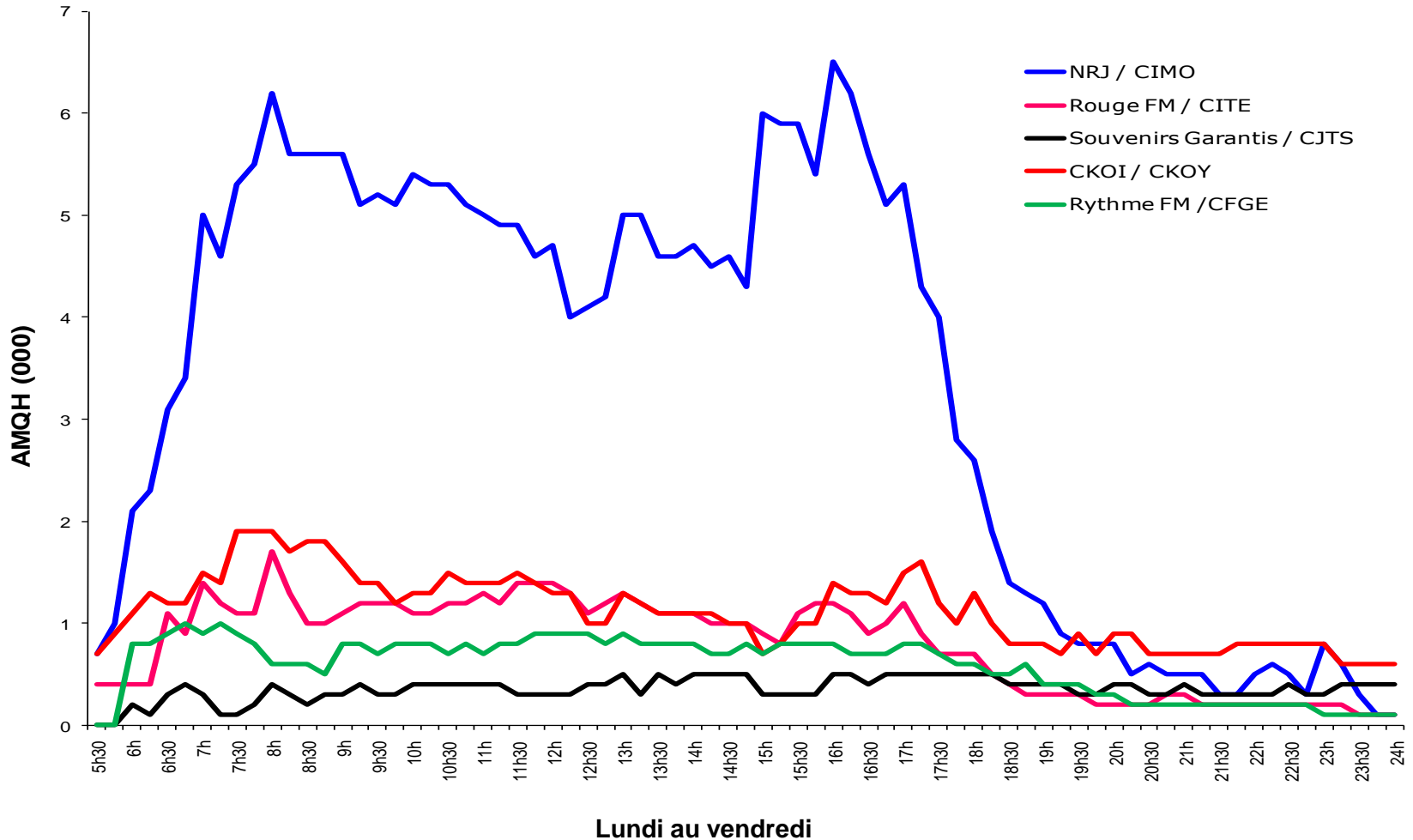

Évolution de l'écoute par station : sam au dim | Sherbrooke | T25-54

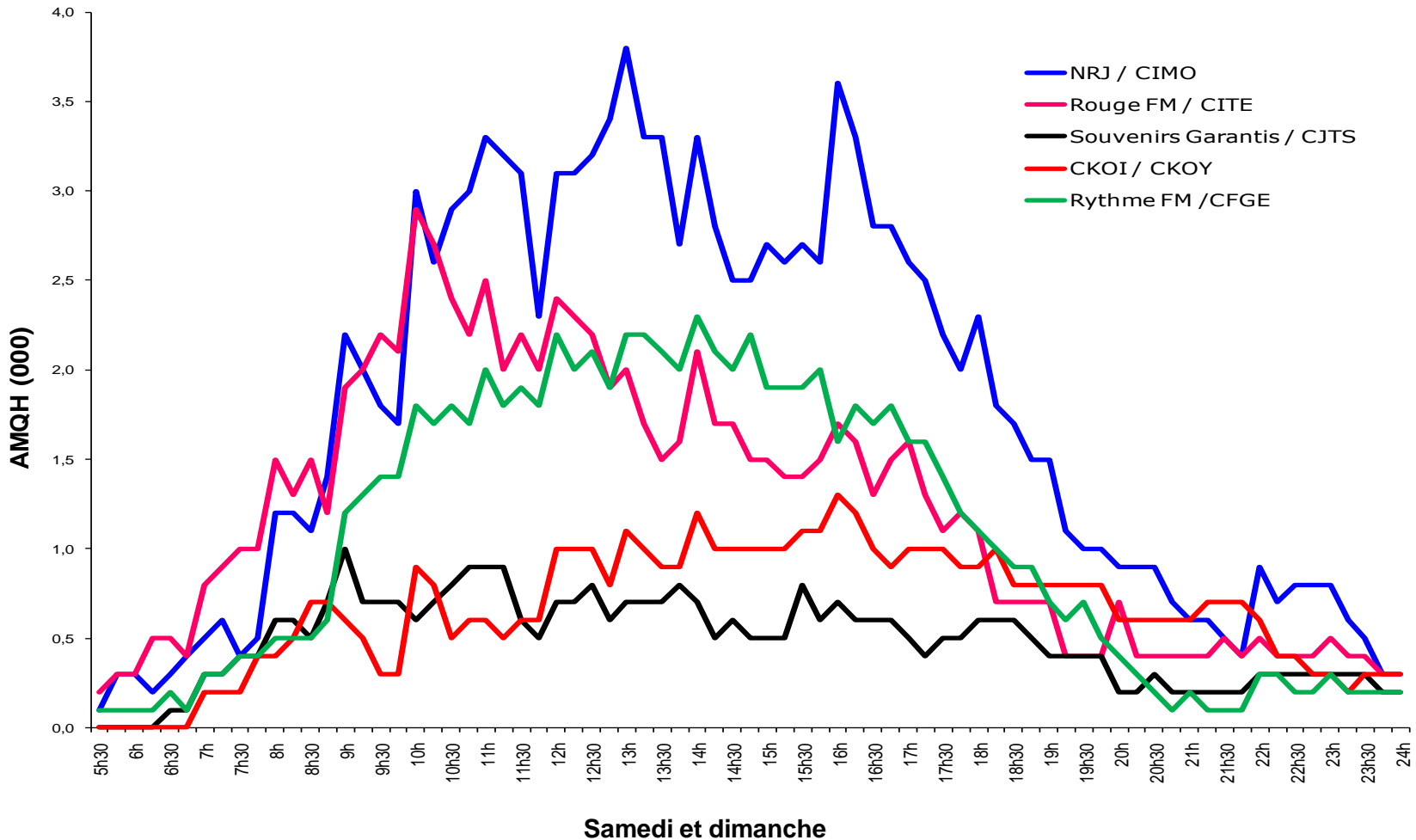

Évolution de l'écoute par station : sam au dim | Sherbrooke | F25-54

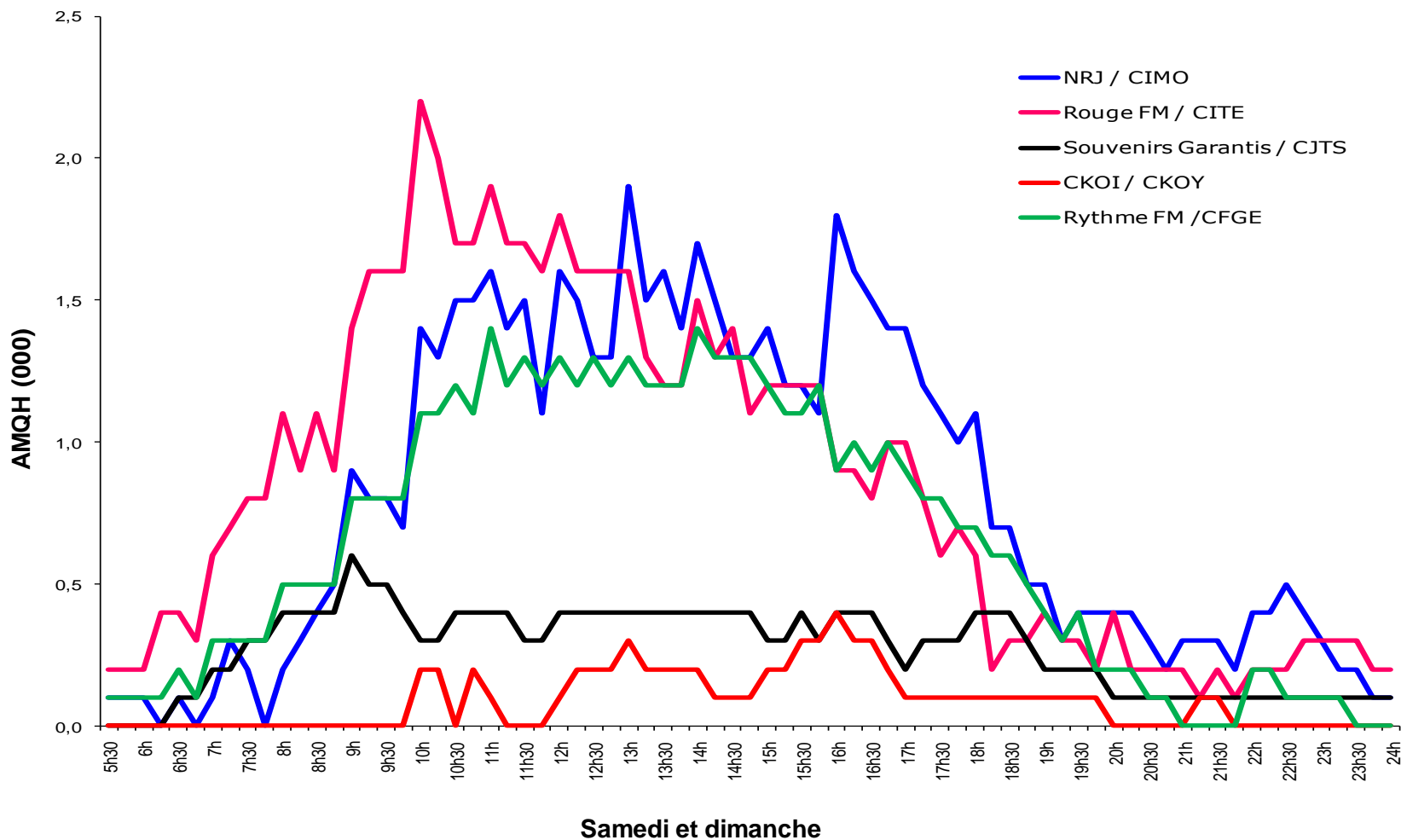

Évolution de l'écoute par station : sam au dim | Sherbrooke | H25-54

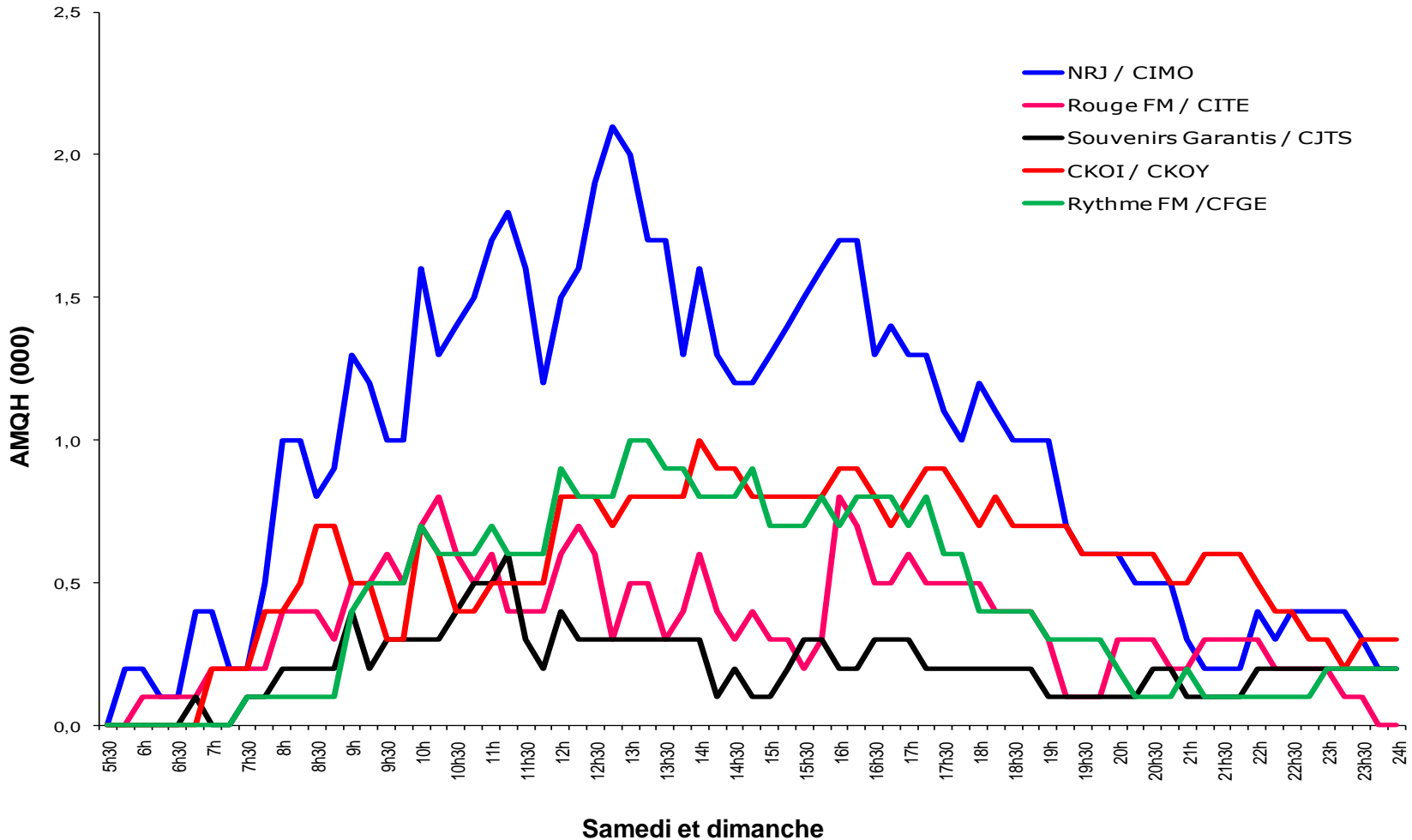

Profil des stations / Sherbrooke / T18+



Stations	Marché Sherbrooke central					Revenu familial moyen T25-54		
Souvenirs Garantis	H 45%	F 55%	18-24 11%	25-34 22%	35-44 20%	45-54 22%	55-64 16%	60 839 \$ i: 87
CKOI	H 65%	F 35%	18-24 9%	25-34 25%	35-44 23%	45-54 19%	55-64 10%	69 786 \$ i:100
Rythme FM	H 37%	F 63%	18-24 5%	25-34 17%	35-44 15%	45-54 25%	55-64 24%	77 869 \$ i:111
NRJ	H 50%	F 50%	18-24 22%	25-34 30%	35-44 23%	45-54 16%	55-64 6%	68 758 \$ i: 98
Rouge FM	H 41%	F 59%	18-24 6%	25-34 12%	35-44 15%	45-54 24%	55-64 26%	74 427 \$ i: 106



Profil des stations selon le sexe et l'âge Sherbrooke / T18+

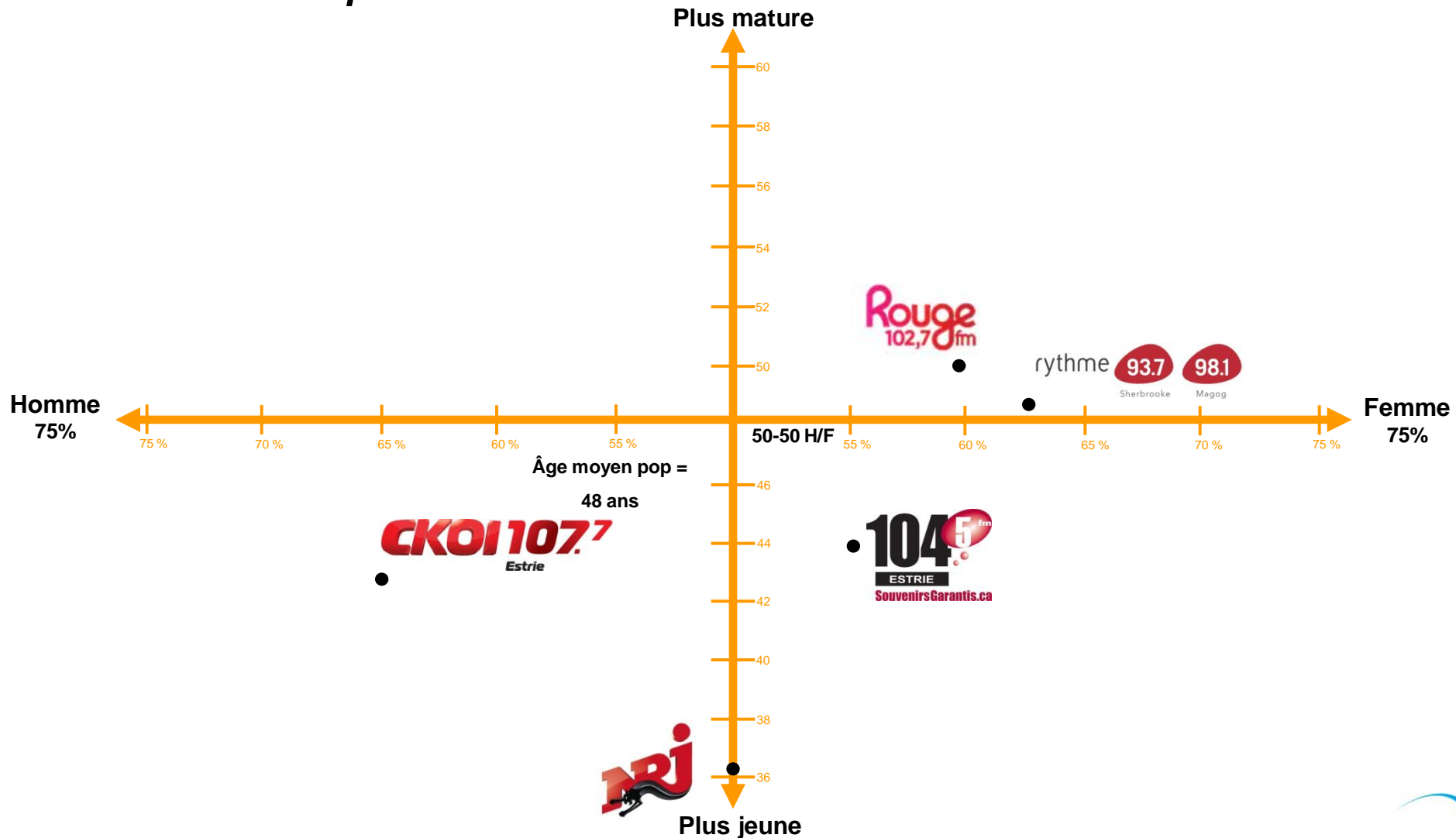

Palmarès des émissions / Sherbrooke

Tous blocs horaires confondus



T18+

Rang	Station	Émission	Jour	Heures	Bloc	AM QH (000)
1	NRJ	Les Grandes Gueules	Lu-Ve	15:00-18:00	RETOUR	10,5
2	NRJ	La radio des hits (am)	Lu-Ve	9:00-12:00	AM	9,4
3	NRJ	Y'a d'ces matins	Lu-Ve	6:00-9:00	DÉJ	9,2
4	NRJ	La radio des hits (pm)	Lu-Ve	13:00-15:00	PM	9,0
5	Rouge	Ma musique au travail	Lu-Ve	8:30-12:00	AM	9,0
6	Rouge	Ma musique au travail	Lu-Je	13:00-17:00	PM	8,4
7	NRJ	Top 5- NRJ sur	Lu-Ve	12:00-13:00	MIDI	8,3
8	Rouge	Ma musique au travail	Ve	13:00-16:00	PM	7,7
9	Rouge	Les demandes à Joël	Lu-Ve	12:00-13:00	MIDI	7,5
10	Rouge	Super décompte	Sa	9:00-11:00	WE	6,2
11	Rouge	Brunch 80-90	Di	9:00-11:00	WE	5,8
12	Rouge	Weekend plaisirs fous	Sa	11:00-16:00	WE	5,7
13	RYTHME	Les midis de Véro	Lu-Ve	11:30-13:00	MIDI	5,3
14	Rouge	Rouge café	Lu-Ve	5:30-8:30	DÉJ	5,2
15	NRJ	Le décompte NRJ	Sa	10:00-12:00	WE	4,4
16	RYTHME	Rythme au travail (pm)	Lu-Ve	13:00-16:00	PM	4,4
17	RYTHME	Rythme au travail (am)	Lu-Ve	8:30-11:30	AM	4,3
18	Rouge	Weekend plaisirs fous	Di	11:00-18:00	WE	4,3
19	NRJ	NRJ Week-end	Sa, Di	12:00-16:00	WE	4,0
20	NRJ	La hit liste NRJ	Lu-Ve	18:00-19:00	SOIRÉE	3,9

T18-34

Rang	Station	Émission	Jour	Heures	Bloc	AM QH (000)
1	NRJ	Les Grandes Gueules	Lu-Ve	15:00-18:00	RETOUR	5,0
2	NRJ	La radio des hits (pm)	Lu-Ve	13:00-15:00	PM	4,7
3	NRJ	Y'a d'ces matins	Lu-Ve	6:00-9:00	DÉJ	4,6
4	NRJ	La radio des hits (am)	Lu-Ve	9:00-12:00	AM	4,6
5	NRJ	Top 5- NRJ sur	Lu-Ve	12:00-13:00	MIDI	4,0
6	NRJ	Le décompte NRJ	Sa	10:00-12:00	WE	2,4
7	NRJ	La hit liste NRJ	Lu-Ve	18:00-19:00	SOIRÉE	2,3
8	NRJ	NRJ Week-end	Sa, Di	12:00-16:00	WE	2,0
9	NRJ	Euro Top 30	Di	16:00-18:30	WE	2,0
10	NRJ	Top 20 de la hit liste	Di	10:00-12:00	WE	1,7

T18-49

Rang	Station	Émission	Jour	Heures	Bloc	AM QH (000)
1	NRJ	Les Grandes Gueules	Lu-Ve	15:00-18:00	RETOUR	9,0
2	NRJ	La radio des hits (am)	Lu-Ve	9:00-12:00	AM	8,0
3	NRJ	La radio des hits (pm)	Lu-Ve	13:00-15:00	PM	8,0
4	NRJ	Y'a d'ces matins	Lu-Ve	6:00-9:00	DÉJ	7,9
5	NRJ	Top 5- NRJ sur	Lu-Ve	12:00-13:00	MIDI	7,0
6	NRJ	Le décompte NRJ	Sa	10:00-12:00	WE	4,0
7	NRJ	NRJ Week-end	Sa, Di	12:00-16:00	WE	3,7
8	NRJ	La hit liste NRJ	Lu-Ve	18:00-19:00	SOIRÉE	3,4
9	NRJ	Euro Top 30	Di	16:00-18:30	WE	3,2
10	Rouge	Ma musique au travail	Lu-Ve	8:30-12:00	AM	3,2



Palmarès des émissions / Sherbrooke

Tous blocs horaires confondus



T25-54

Rang	Station	Émission	Jour	Heures	Bloc	AM QH (000)
1	NRJ	Les Grandes Gueules	Lu-Ve	15:00-18:00	RETOUR	8,0
2	NRJ	La radio des hits (am)	Lu-Ve	9:00-12:00	AM	7,2
3	NRJ	La radio des hits (pm)	Lu-Ve	13:00-15:00	PM	7,0
4	NRJ	Y'a d'ces matins	Lu-Ve	6:00-9:00	DÉJ	6,9
5	NRJ	Top 5- NRJ sur	Lu-Ve	12:00-13:00	MIDI	6,3
6	Rouge	Ma musique au travail	Lu-Ve	8:30-12:00	AM	4,0
7	Rouge	Ma musique au travail	Lu-Je	13:00-17:00	PM	3,6
8	Rouge	Ma musique au travail	Ve	13:00-16:00	PM	3,5
9	RYTHME	Les midis de Véro	Lu-Ve	11:30-13:00	MIDI	3,3
10	Rouge	Les demandes à Joël	Lu-Ve	12:00-13:00	MIDI	3,2
11	NRJ	Le décompte NRJ	Sa	10:00-12:00	WE	3,1
12	RYTHME	Rythme au travail (am)	Lu-Ve	8:30-11:30	AM	3,1
13	RYTHME	Rythme au travail (pm)	Lu-Ve	13:00-16:00	PM	3,1
14	NRJ	NRJ Week-end	Sa, Di	12:00-16:00	WE	3,0
15	NRJ	Top 20 de la hit liste	Di	10:00-12:00	WE	2,8
16	NRJ	La hit liste NRJ	Lu-Ve	18:00-19:00	SOIRÉE	2,6
17	NRJ	Euro Top 30	Di	16:00-18:30	WE	2,6
18	Rouge	Rouge café	Lu-Ve	5:30-8:30	DÉJ	2,5
19	RYTHME	P.A et Jessika le	Lu-Ve	6:00-8:30	DÉJ	2,3
20	RYTHME	La fiesta du weekend	Ve	16:00-20:00	RETOUR	2,3

F25-54

Rang	Station	Émission	Jour	Heures	Bloc	AM QH (000)
1	NRJ	Les Grandes Gueules	Lu-Ve	15:00-18:00	RETOUR	2,8
2	Rouge	Ma musique au travail	Lu-Ve	8:30-12:00	AM	2,8
3	Rouge	Ma musique au travail	Lu-Je	13:00-17:00	PM	2,6
4	NRJ	Y'a d'ces matins	Lu-Ve	6:00-9:00	DÉJ	2,4
5	RYTHME	Rythme au travail (am)	Lu-Ve	8:30-11:30	AM	2,4
6	RYTHME	Les midis de Véro	Lu-Ve	11:30-13:00	MIDI	2,4
7	NRJ	La radio des hits (pm)	Lu-Ve	13:00-15:00	PM	2,3
8	RYTHME	Rythme au travail (pm)	Lu-Ve	13:00-16:00	PM	2,3
9	Rouge	Ma musique au travail	Ve	13:00-16:00	PM	2,3
10	NRJ	La radio des hits (am)	Lu-Ve	9:00-12:00	AM	2,1

H25-54

Rang	Station	Émission	Jour	Heures	Bloc	AM QH (000)
1	NRJ	Les Grandes Gueules	Lu-Ve	15:00-18:00	RETOUR	5,2
2	NRJ	La radio des hits (am)	Lu-Ve	9:00-12:00	AM	5,1
3	NRJ	La radio des hits (pm)	Lu-Ve	13:00-15:00	PM	4,7
4	NRJ	Y'a d'ces matins	Lu-Ve	6:00-9:00	DÉJ	4,5
5	NRJ	Top 5- NRJ sur demande	Lu-Ve	12:00-13:00	MIDI	4,3
6	NRJ	La hit liste NRJ	Lu-Ve	18:00-19:00	SOIRÉE	1,8
7	NRJ	Le décompte NRJ	Sa	10:00-12:00	WE	1,7
8	NRJ	NRJ Week-end	Sa, Di	12:00-16:00	WE	1,5
9	CKOI	Les amateurs de sports Estrie	Lu-Ve	17:00-17:30	SOIRÉE	1,5
10	CKOI	Que l'Estrie se lève	Lu-Ve	5:30-9:00	DÉJ	1,4



- **Rythme FM** : fait des gains importants auprès des T25-54 et des F25-54 et rétrécit l'écart avec Rouge fm.
 - Elle affiche une part de marché T25-54 de 17,6% (+19% vs le printemps) et de 25,7% chez les F25-54 (+45% vs le printemps).
 - Plusieurs émissions se démarquent, *Les Midis de Véro* est l'émission la plus écoutée sur l'heure du lunch auprès des F25-54 et les weekends de 12h30 à 18h30, la station est deuxième auprès des T25-54 devançant ainsi Rouge fm .
 - Les auditeurs de Rythme fm bénéficient de hauts revenus. Ils ont les revenus moyens les plus élevés du marché.
- **CKOI** continue sa progression. Elle détient 11,9% du marché des T25-54 (+15% vs print 11) et 18,7% des heures commerciales des H25-54 (+57% vs print 11) .
 - Les soirées avec *Les amateurs de Sports*, *Bonsoir les sportifs* et le *Hockey des Canadiens de Montréal* sont les plus écoutées de leur créneau horaire chez les H25-54.
 - La station se distingue par une programmation unique. En effet, son format hybride met de l'avant 3 types d'environnement:
 - Format «Talk»: Le matin, le midi et au retour.
 - Format Sports en soirée avec la diffusion des matchs des Canadiens de Montréal, *Les amateurs de Sports*, *Bonsoir les sportifs* via le 98,5 fm.
 - Format Musique : Les jours et le week-end sont musicaux avec les plus grands succès de l'heure.
- **Souvenirs Garantis** affiche des parts de marché commerciales intéressantes chez les T25-54 (pdm 7,8%) et les F25-54 (pdm 9,4%).

Résultats Automne 2011

Marché de Trois-Rivières

Note: la station 106,9 CKOI (anciennement CHLN) a changé ses lettres d'appel pour les suivantes : CKOB

Portée totale et heures d'écoute Trois-Rivières / T12+



Chaque semaine, la radio rejoint 88,5 % de la population de Trois-Rivières.

Total du marché : 2 070 500 heures (+11% vs Printemps 2011)

Portée totale (000) | Rayonnement total | T12+

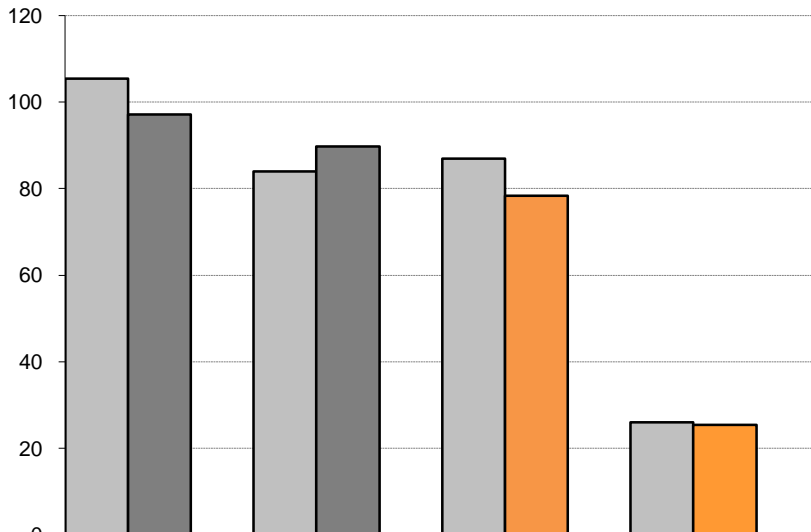

Heures d'écoute (000) | T12+

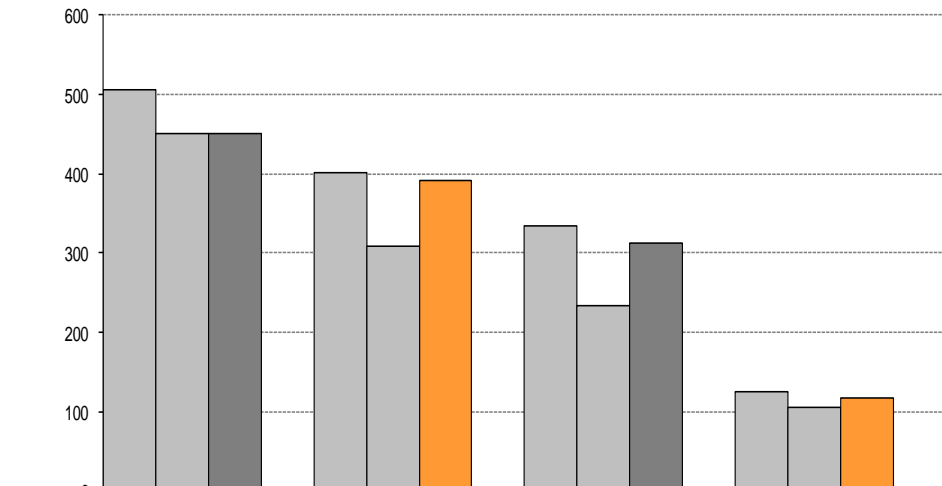

Évolution des parts de marché commerciales | *Trois-Rivières* | T25-54

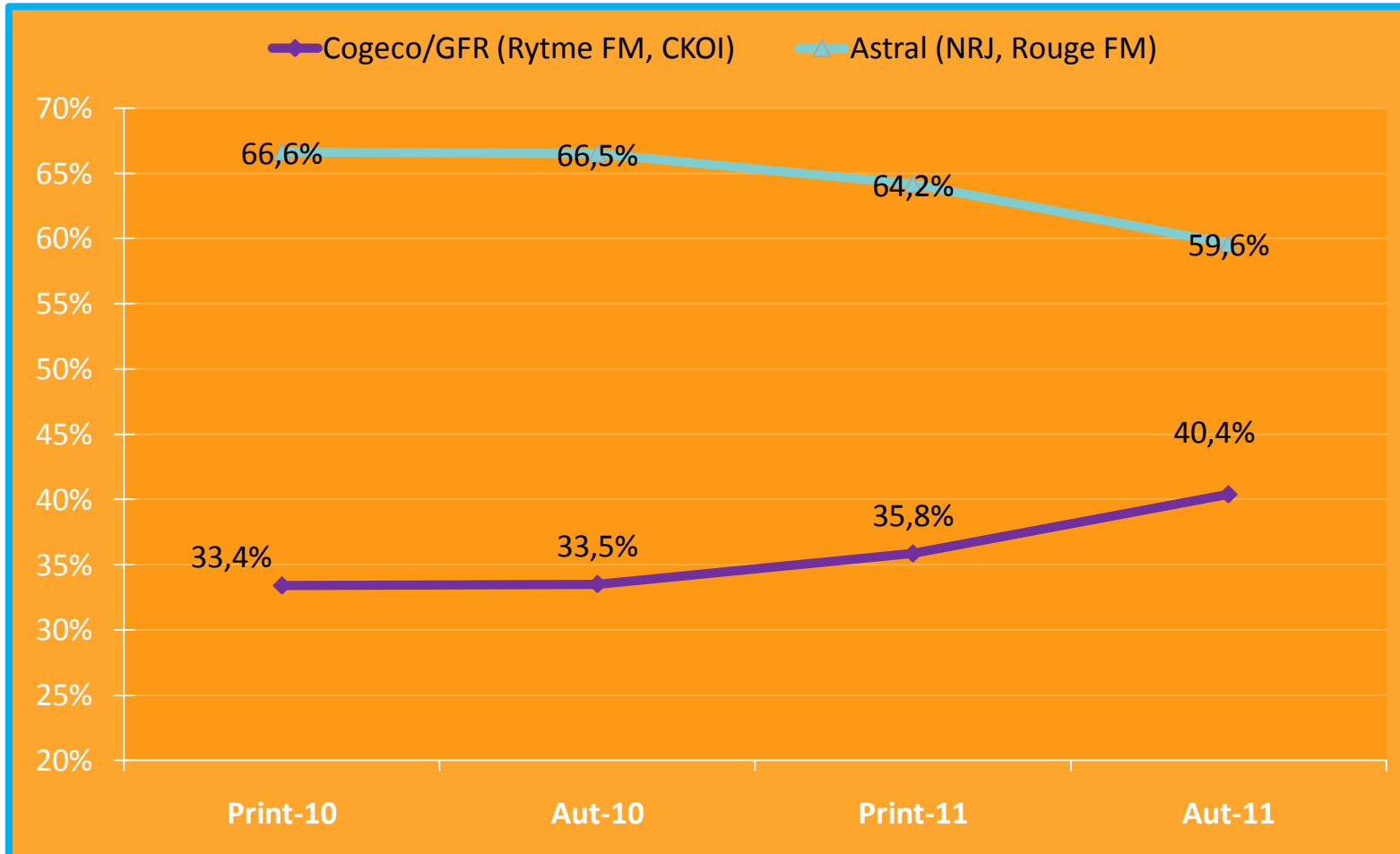

Parts de marché commerciales Trois-Rivières | T25-54



GFR : 40,4 %
Astral : 59,6 %

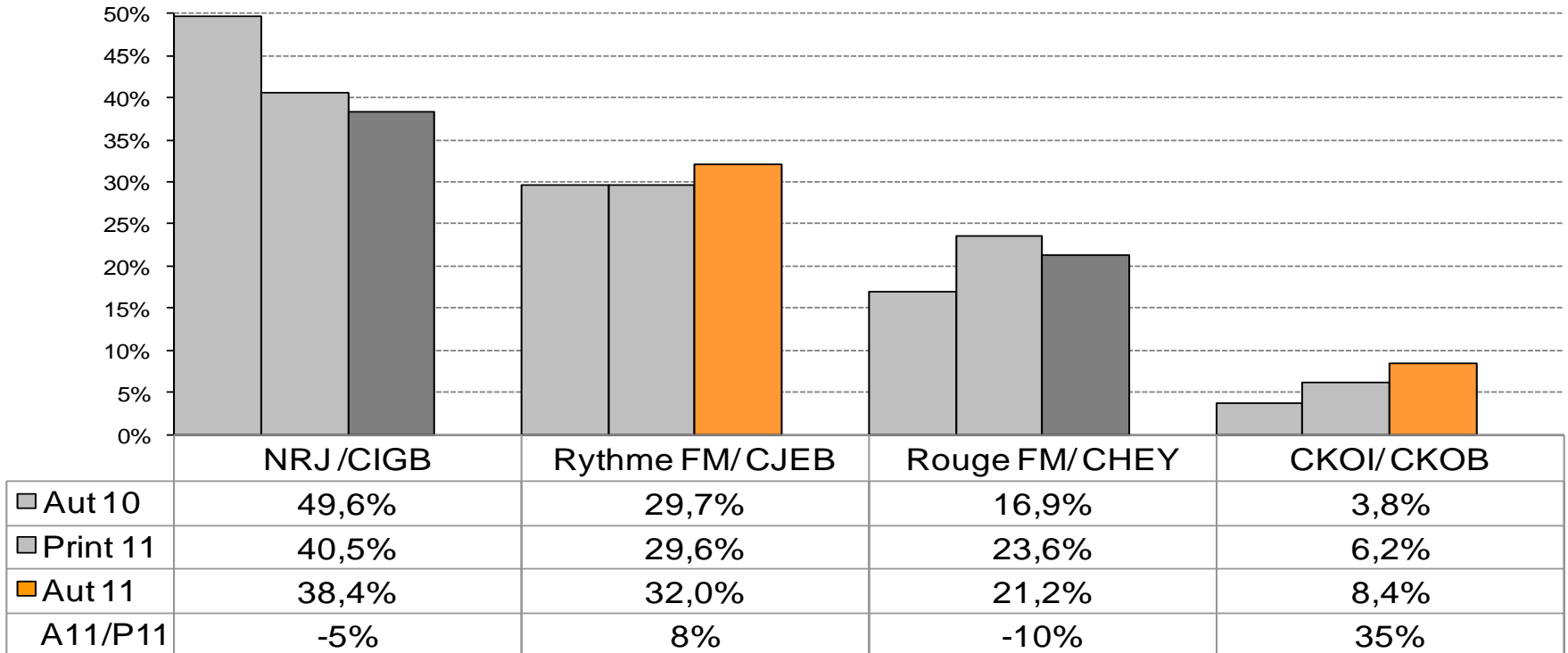

Évolution des parts de marché commerciales | *Trois-Rivières* | F25-54

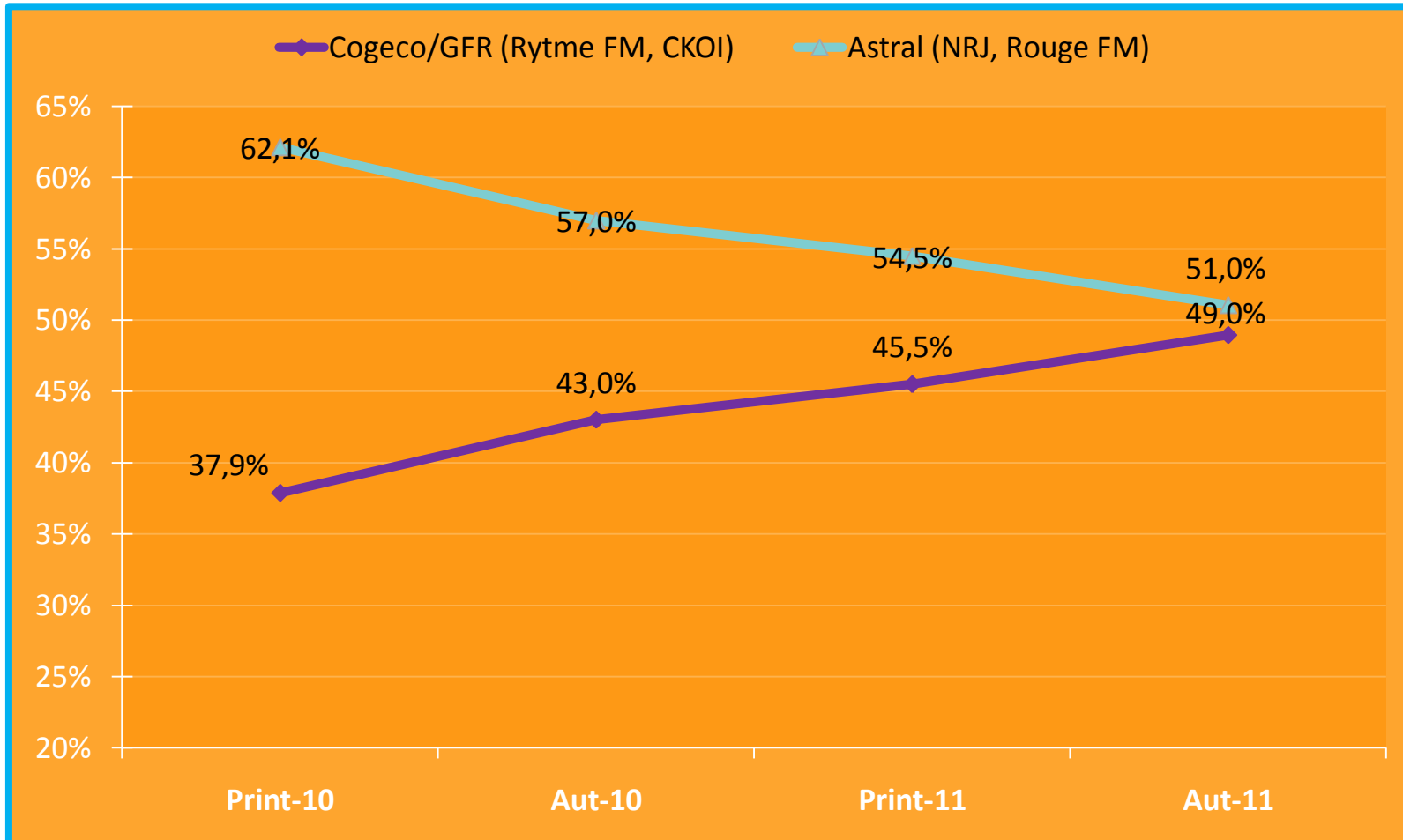

Parts de marché commerciales Trois-Rivières | F/H 25-54



Parts de marché commerciales | F25-54

GFR : 48,9 %
Astral : 51,1 %

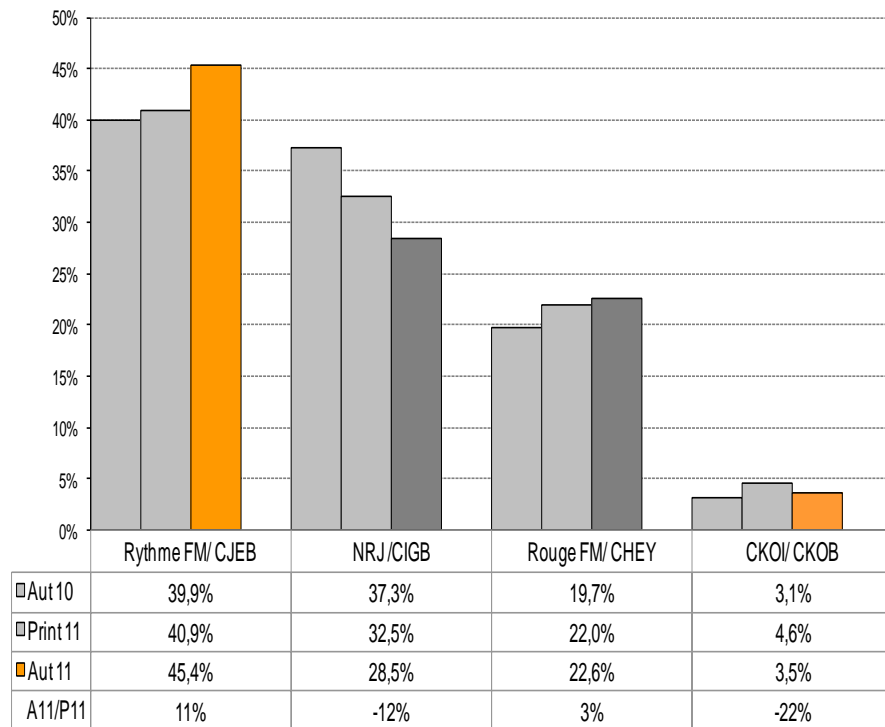

Parts de marché commerciales | H25-54

GFR : 29,5 %
Astral : 70,5 %

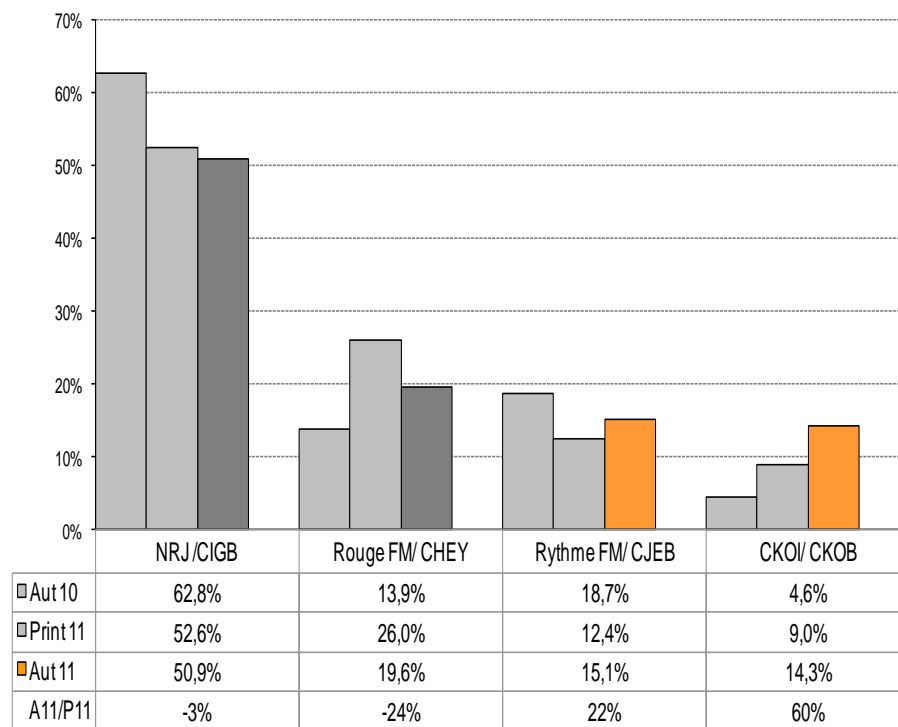

Évolution des parts de marché commerciales | Trois-Rivières | T18-49

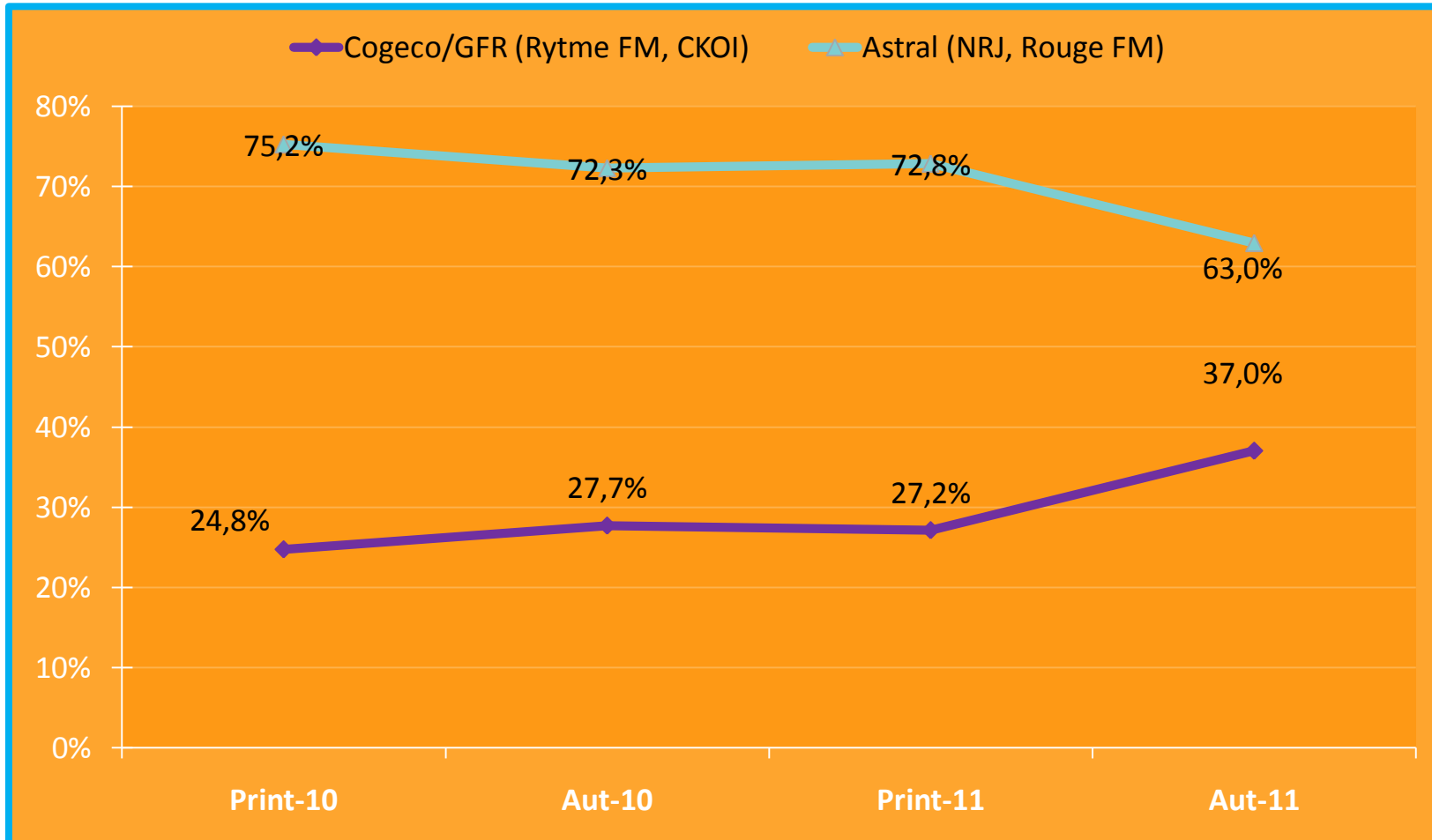

Parts de marché commerciales Trois-Rivières | T18-34 et T18-49



Parts de marché commerciales | T18-34

GFR : 28.8 %
Astral : 71,2 %

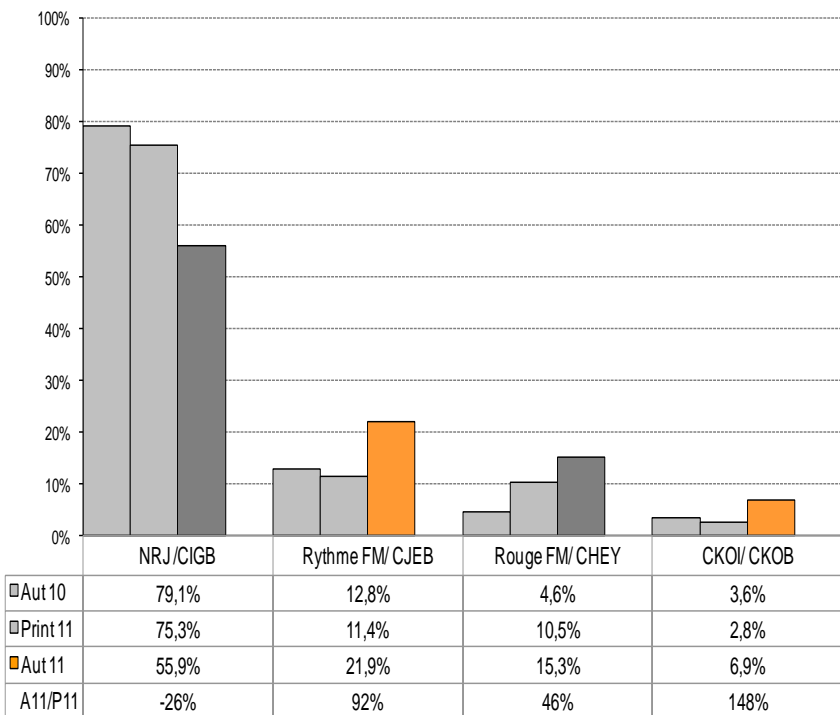

Parts de marché commerciales | T18-49

GFR : 37 %
Astral : 63 %

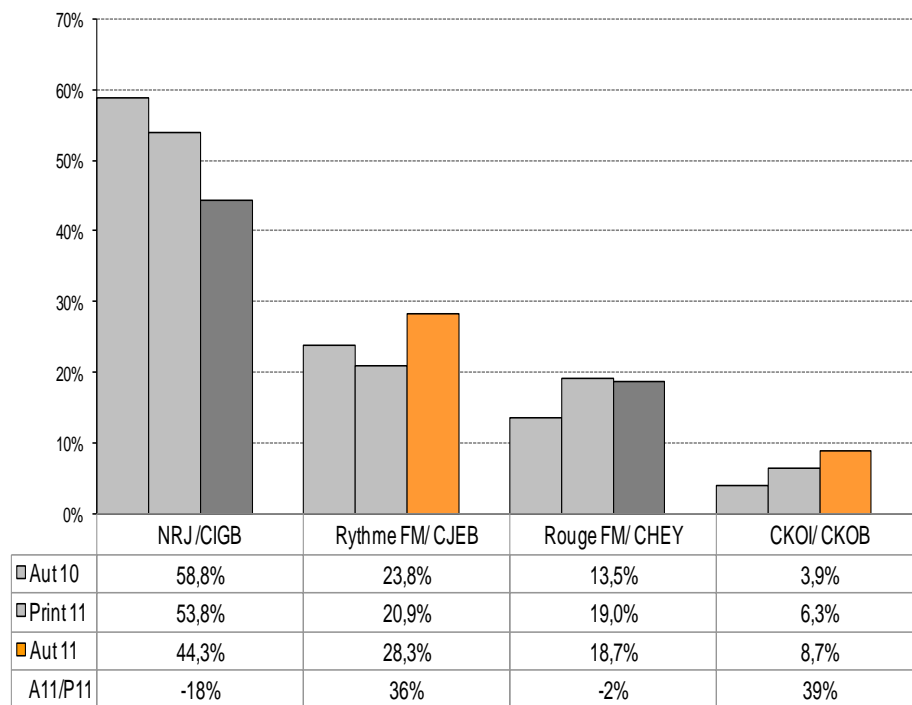

Évolution de l'écoute par station : lun au ven | **Trois-Rivières** | T25-54

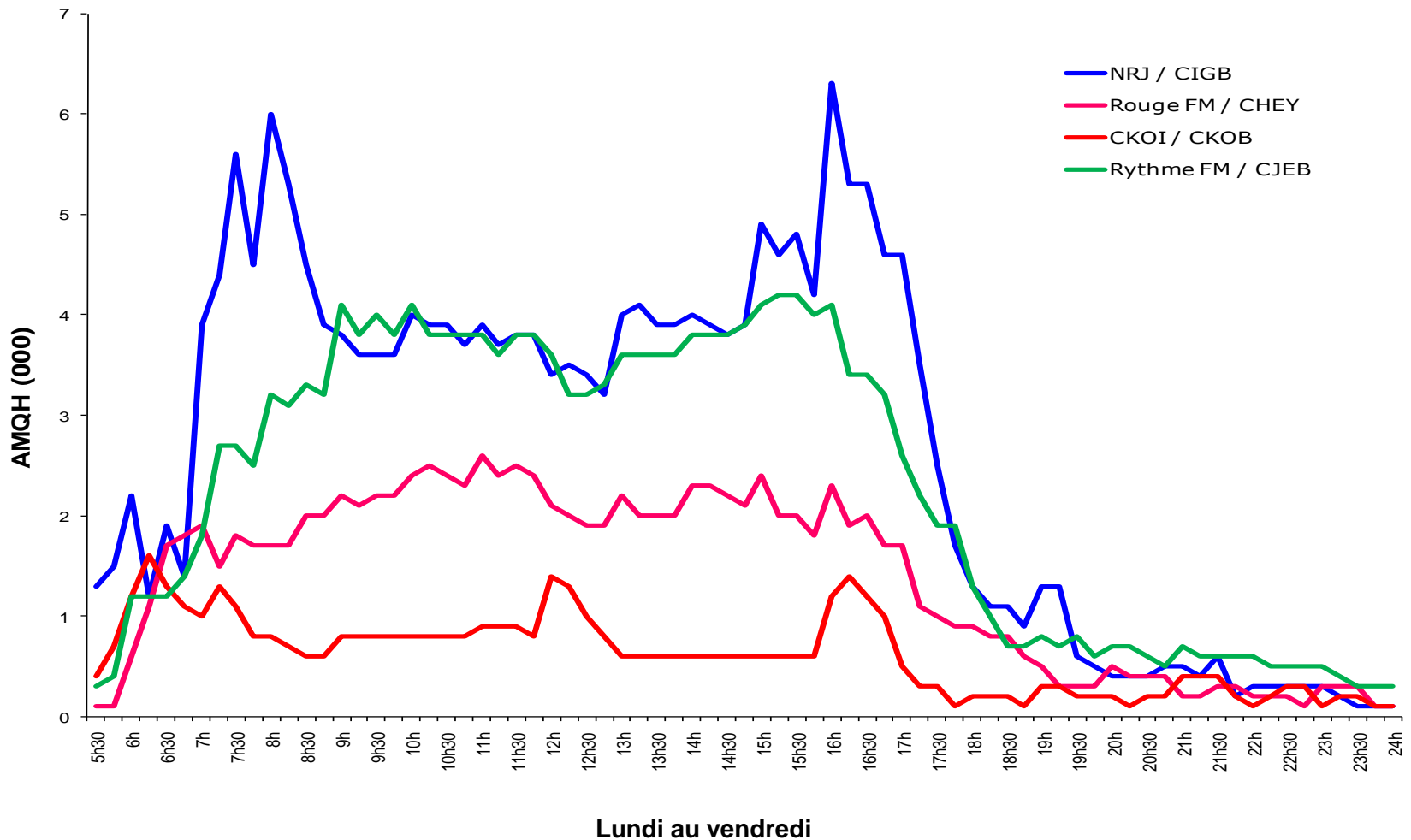

Évolution de l'écoute par station : lun au ven | *Trois-Rivières* | F25-54

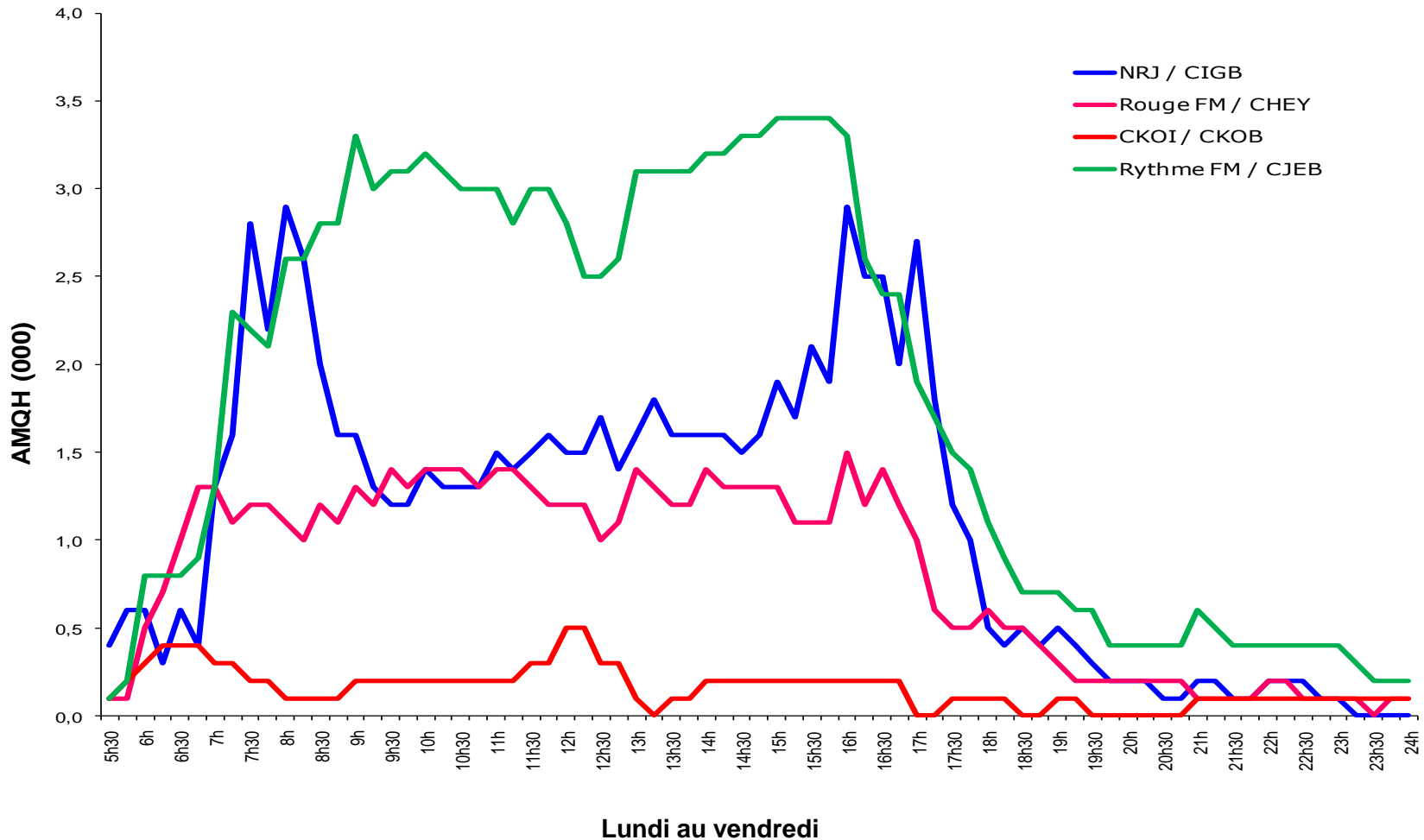

Évolution de l'écoute par station : lun au ven | **Trois-Rivières** | H25-54

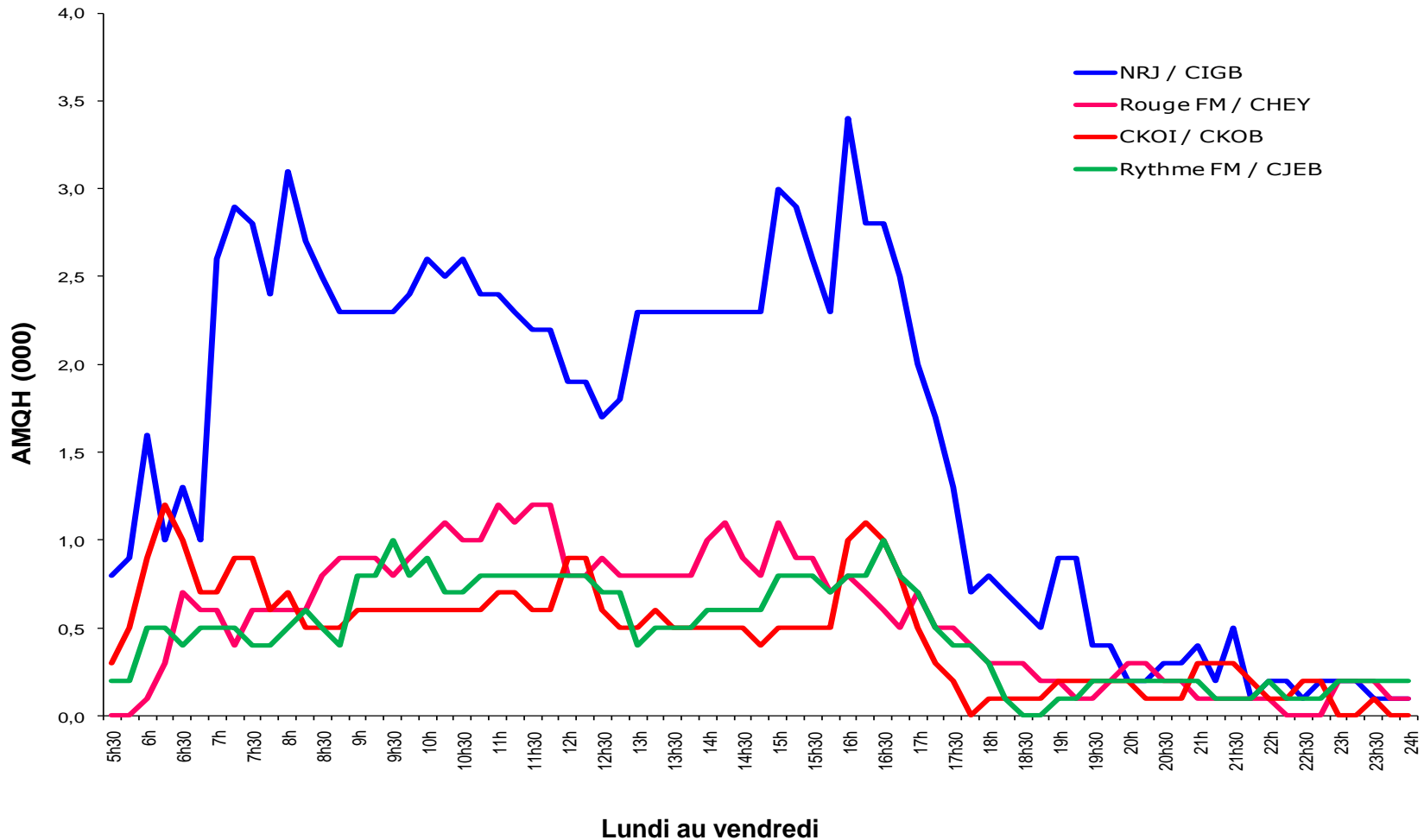

Évolution de l'écoute par station : sam et dim | **Trois-Rivières** | T25-54

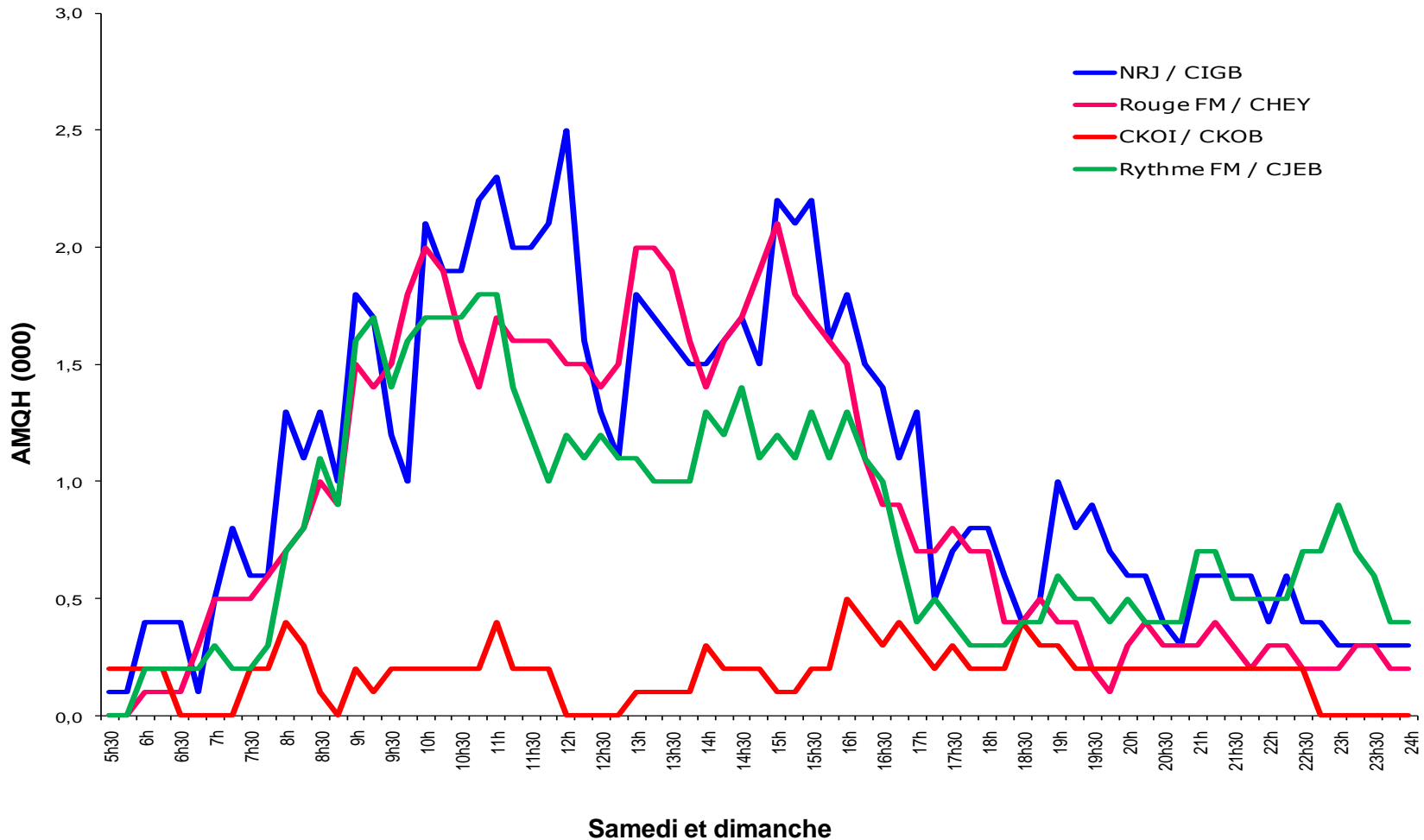

Évolution de l'écoute par station : sam et dim | *Trois-Rivières* | F25-54

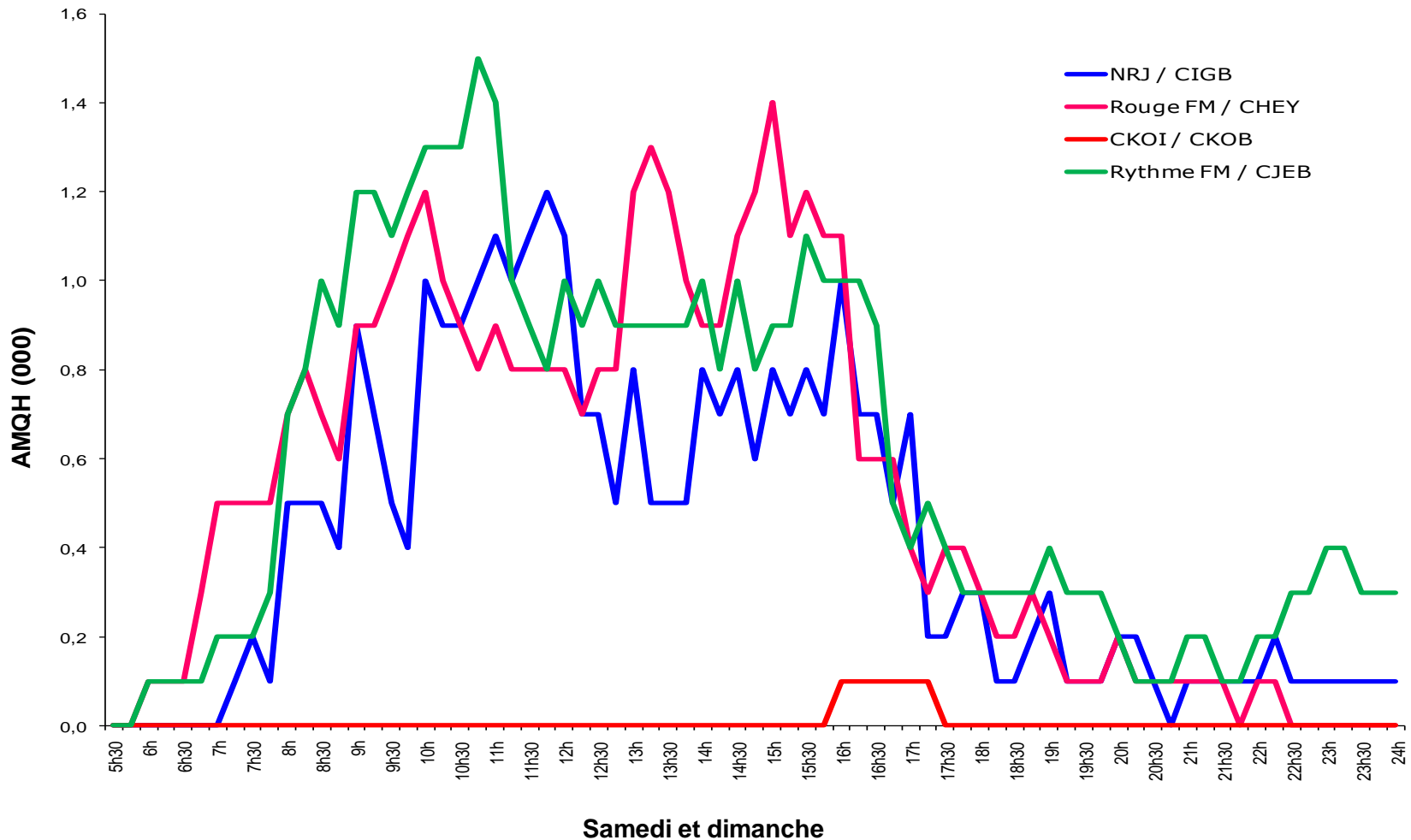

Évolution de l'écoute par station : sam et dim | *Trois-Rivières* | H25-54

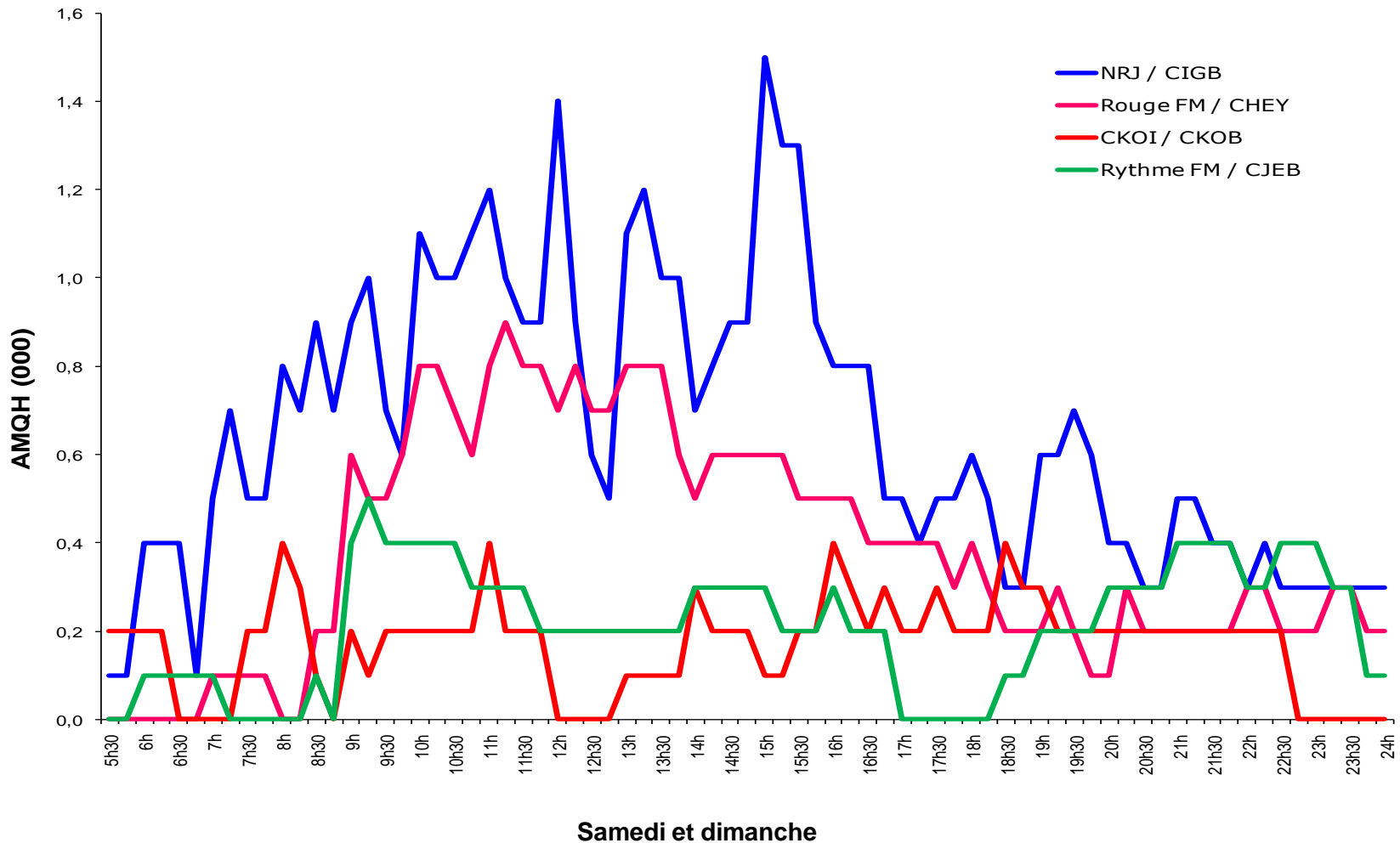

Profil des stations / Trois-Rivières / T18+



Stations	Marché Trois-Rivières central					Revenu familial moyen T25-54		
CKOI	H 66%	F 34%	18-24 12%	25-34 13%	35-44 14%	45-54 24%	55-64 19%	71 151 \$ i:99
Rythme FM	H 41%	F 59%	18-24 5%	25-34 13%	35-44 17%	45-54 25%	55-64 19%	74 687 \$ i:103
NRJ	H 50%	F 50%	18-24 19%	25-34 28%	35-44 21%	45-54 20%	55-64 8%	77 584 \$ i:108
Rouge FM	H 42%	F 58%	18-24 8%	25-34 12%	35-44 12%	45-54 23%	55-64 25%	72 581 \$ i:101



Profil des stations selon le sexe et l'âge

Trois-Rivières | T18+

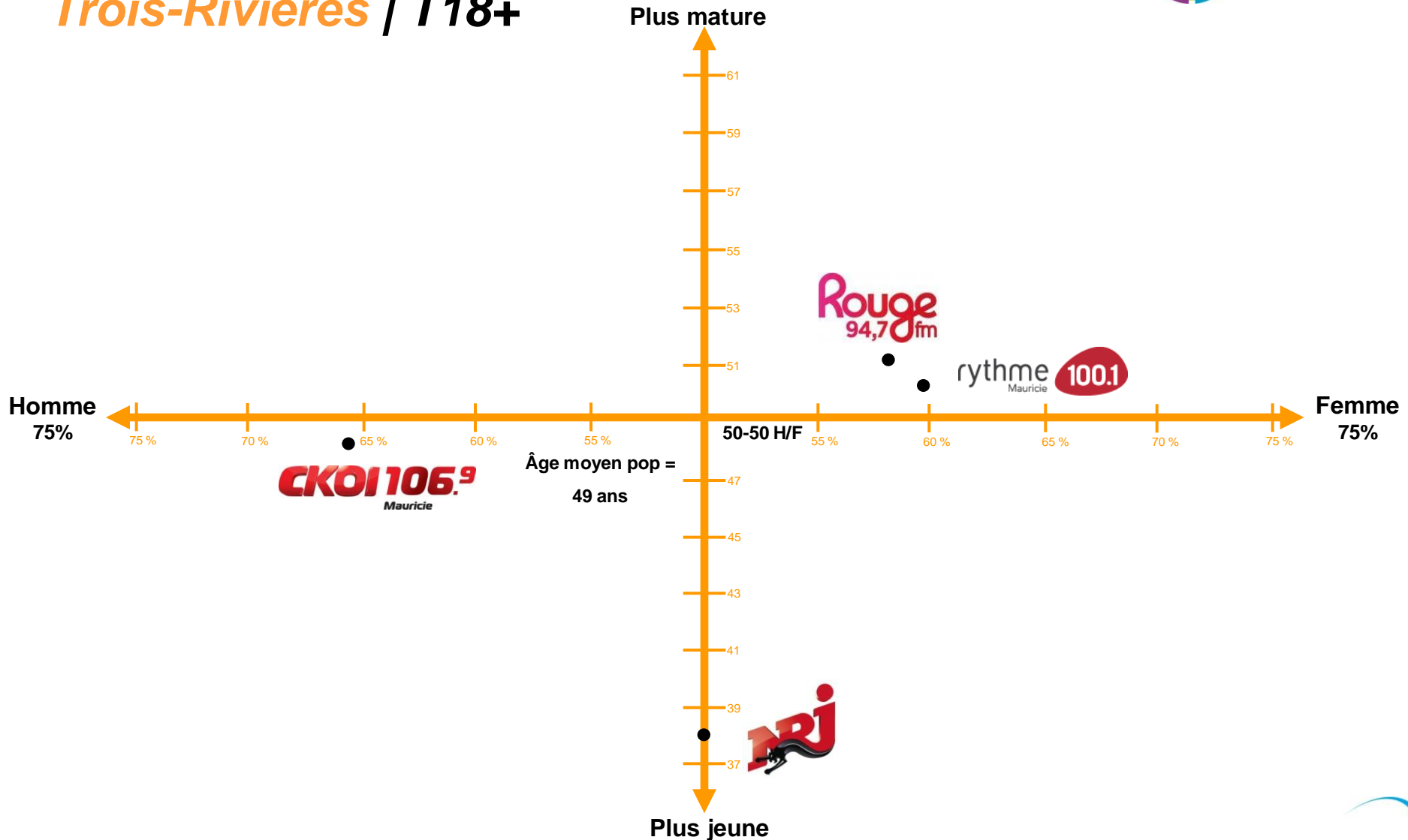

Palmarès des émissions / Trois-Rivières



Tous blocs horaires confondus

T18+

Rang	Station	Émission	Jour	Heures	Bloc	AM QH (000)
1	RYTHME	Les Midis de Véro	Lu-Ve	11:30-13:00	MIDI	6,6
2	NRJ	La radio des hits (am)	Lu-Ve	9:00-12:00	AM	6,0
3	NRJ	La radio des hits (pm)	Lu-Ve	13:00-15:00	PM	6,0
4	RYTHME	Rythme au travail (am)	Lu-Ve	8:30-11:30	AM	6,0
5	RYTHME	Rythme au travail (pm)	Lu-Ve	13:00-16:00	PM	5,9
6	NRJ	Les grandes gueules et	Lu-Ve	15:00-18:00	RETOUR	5,8
7	NRJ	NRJ sur demande	Lu-Ve	12:00-13:00	MIDI	5,4
8	NRJ	C'est l'fun de bonne heure	Lu-Ve	6:00-9:00	DÉJ	5,2
9	Rouge	Ma musique au travail (pm)	Ve	13:00-16:00	PM	4,4
10	Rouge	Les demandes à Joël	Lu-Ve	12:00-13:00	MIDI	4,2
11	Rouge	Ma musique au travail (am)	Lu-Ve	8:30-12:00	AM	4,1
12	Rouge	Ma musique au travail (pm)	Lu-Je	13:00-17:00	PM	4,0
13	NRJ	Top 20 de la hit liste	Di	10:00-12:00	WE	3,7
14	Rouge	Weekend plaisirs fous	Sa	11:00-16:00	WE	3,5
15	RYTHME	Le Bonheur est à 4 heures!	Lu-Je	16:00-19:00	RETOUR	3,4
16	RYTHME	Décennie 80-90	Sa	9:00-12:00	WE	3,4
17	NRJ	NRJ Week-end	Sa, Di	12:00-16:00	WE	2,8
18	RYTHME	Les Matins de la Mauricie	Lu-Ve	6:00-8:30	DÉJ	2,8
19	Rouge	Super décompte Rouge	Sa	9:00-11:00	WE	2,8
20	NRJ	Décompte NRJ	Sa	10:00-12:00	WE	2,6

T18-34

Rang	Station	Émission	Jour	Heures	Bloc	AM QH (000)
1	NRJ	C'est l'fun de bonne heure	Lu-Ve	6:00-9:00	DÉJ	2,5
2	NRJ	La radio des hits (am)	Lu-Ve	9:00-12:00	AM	2,5
3	NRJ	Les grandes gueules et	Lu-Ve	15:00-18:00	RETOUR	2,5
4	NRJ	NRJ sur demande	Lu-Ve	12:00-13:00	MIDI	2,4
5	NRJ	La radio des hits (pm)	Lu-Ve	13:00-15:00	PM	2,4
6	NRJ	Top 20 de la hit liste	Di	10:00-12:00	WE	2,4
7	NRJ	NRJ Week-end	Sa, Di	12:00-16:00	WE	1,5
8	RYTHME	Rythme au travail (pm)	Lu-Ve	13:00-16:00	PM	1,2
9	RYTHME	Rythme au travail (am)	Lu-Ve	8:30-11:30	AM	1,1
10	RYTHME	Les Midis de Véro	Lu-Ve	11:30-13:00	MIDI	1,1

T18-49

Rang	Station	Émission	Jour	Heures	Bloc	AM QH (000)
1	NRJ	Les grandes gueules et	Lu-Ve	15:00-18:00	RETOUR	4,3
2	NRJ	C'est l'fun de bonne heure	Lu-Ve	6:00-9:00	DÉJ	4,2
3	NRJ	La radio des hits (pm)	Lu-Ve	13:00-15:00	PM	4,1
4	NRJ	La radio des hits (am)	Lu-Ve	9:00-12:00	AM	4,0
5	NRJ	NRJ sur demande	Lu-Ve	12:00-13:00	MIDI	3,7
6	RYTHME	Rythme au travail (pm)	Lu-Ve	13:00-16:00	PM	3,1
7	NRJ	Top 20 de la hit liste	Di	10:00-12:00	WE	3,0
8	RYTHME	Rythme au travail (am)	Lu-Ve	8:30-11:30	AM	3,0
9	RYTHME	Les Midis de Véro	Lu-Ve	11:30-13:00	MIDI	2,8
10	Rouge	Ma musique au travail (pm)	Ve	13:00-16:00	PM	2,5



Palmarès des émissions / Trois-Rivières

Tous blocs horaires confondus



T25-54

Rang	Station	Émission	Jour	Heures	Bloc	AM QH (000)
1	NRJ	Les grandes gueules et Richard	Lu-Ve	15:00-18:00	RETOUR	4,4
2	NRJ	La radio des hits (pm)	Lu-Ve	13:00-15:00	PM	3,9
3	NRJ	La radio des hits (am)	Lu-Ve	9:00-12:00	AM	3,8
4	RYTHME	Rythme au travail (am)	Lu-Ve	8:30-11:30	AM	3,8
5	RYTHME	Rythme au travail (pm)	Lu-Ve	13:00-16:00	PM	3,8
6	NRJ	C'est l'fun de bonne heure	Lu-Ve	6:00-9:00	DÉJ	3,7
7	RYTHME	Les Midis de Véro	Lu-Ve	11:30-13:00	MIDI	3,5
8	NRJ	NRJ sur demande	Lu-Ve	12:00-13:00	MIDI	3,4
9	NRJ	Top 20 de la hit liste	Di	10:00-12:00	WE	2,6
10	RYTHME	Décennie 80-90	Sa	9:00-12:00	WE	2,6
11	Rouge	Ma musique au travail (am)	Lu-Ve	8:30-12:00	AM	2,3
12	Rouge	Ma musique au travail (pm)	Ve	13:00-16:00	PM	2,3
13	RYTHME	Le Bonheur est à 4 heures!	Lu-Je	16:00-19:00	RETOUR	2,2
14	RYTHME	Les Matins de la Mauricie	Lu-Ve	6:00-8:30	DÉJ	2,1
15	Rouge	Les demandes à Joël	Lu-Ve	12:00-13:00	MIDI	2,0
16	Rouge	Ma musique au travail (pm)	Lu-Je	13:00-17:00	PM	2,0
17	Rouge	Weekend plaisirs fous	Sa	11:00-16:00	WE	2,0
18	RYTHME	La Fiesta du weekend	Ve	16:00-20:00	RETOUR	1,8
19	NRJ	NRJ Week-end	Sa, Di	12:00-16:00	WE	1,7
20	Rouge	Super décompte Rouge	Sa	9:00-11:00	WE	1,7

F25-54

Rang	Station	Émission	Jour	Heures	Bloc	AM QH (000)
1	RYTHME	Rythme au travail (pm)	Lu-Ve	13:00-16:00	PM	3,3
2	RYTHME	Rythme au travail (am)	Lu-Ve	8:30-11:30	AM	3,0
3	RYTHME	Les Midis de Véro	Lu-Ve	11:30-13:00	MIDI	2,7
4	NRJ	Les grandes gueules et Richard	Lu-Ve	15:00-18:00	RETOUR	2,0
5	RYTHME	Décennie 80-90	Sa	9:00-12:00	WE	1,9
6	RYTHME	Le Bonheur est à 4 heures!	Lu-Je	16:00-19:00	RETOUR	1,7
7	NRJ	C'est l'fun de bonne heure	Lu-Ve	6:00-9:00	DÉJ	1,6
8	NRJ	NRJ sur demande	Lu-Ve	12:00-13:00	MIDI	1,6
9	NRJ	La radio des hits (pm)	Lu-Ve	13:00-15:00	PM	1,6
10	RYTHME	Les Matins de la Mauricie	Lu-Ve	6:00-8:30	DÉJ	1,6

H25-54

Rang	Station	Émission	Jour	Heures	Bloc	AM QH (000)
1	NRJ	La radio des hits (am)	Lu-Ve	9:00-12:00	AM	2,4
2	NRJ	La radio des hits (pm)	Lu-Ve	13:00-15:00	PM	2,3
3	NRJ	Les grandes gueules et Richard	Lu-Ve	15:00-18:00	RETOUR	2,3
4	NRJ	C'est l'fun de bonne heure	Lu-Ve	6:00-9:00	DÉJ	2,2
5	NRJ	NRJ sur demande	Lu-Ve	12:00-13:00	MIDI	1,9
6	NRJ	Top 20 de la hit liste	Di	10:00-12:00	WE	1,3
7	NRJ	NRJ Week-end	Sa, Di	12:00-16:00	WE	1,0
8	Rouge	Ma musique au travail (am)	Lu-Ve	8:30-12:00	AM	1,0
9	Rouge	Ma musique au travail (pm)	Lu-Je	13:00-17:00	PM	0,9
10	NRJ	Décompte NRJ	Sa	10:00-12:00	WE	0,8



Faits saillants / Trois-Rivières



- **GFR** détient 50% des parts F25-54 et 40% chez les T25-54.
- **Rythme FM** enregistre sa plus forte performance à vie. Elle renforce sa première position auprès des F25-54 pour un 6^e sondage consécutif en demeurant la station la plus écoutée auprès d'elles avec une part de marché commerciale de 45,4% (+11% vs printemps 2011).
 - Deuxième auprès des T25-54 (pdm 32%), la station est en croissance en comparaison au printemps dernier (+8%). La station a réduit l'écart avec NRJ, qui elle est en perte de vitesse.
 - Rythme FM conserve sa 2^e position chez adultes 18-49 acquise au sondage dernier (pdm 28,3%; +36% vs le printemps) et demeure ainsi devant Rouge fm.
 - Rythme fm a 6 émissions dans le Top 10 des émissions les plus écoutées chez les F25-54.
- **CKOI** : Les hommes sont au rendez-vous. La station connaît une augmentation de 60% de sa part commerciale H25-54, CKOI détient maintenant 14,3 parts commerciales.
 - Chez les T25-54, CKOI fait aussi des gains de sa part commerciale (pdm : 8,4%; +35% vs printemps 11).
 - La fidélité d'écoute est passée de 5 heures par semaine au printemps 2011 à 8 heures cet automne (chez les T25-54).
 - La station se distingue par une programmation unique. En effet, son format hybride met de l'avant 3 types d'environnement:
 - Format «Talk»: Le matin, le midi et au retour.
 - Format Sports en soirée avec la diffusion des matchs des Canadiens de Montréal, Les amateurs de Sports, Bonsoir les sportifs via le 98,5 fm.
 - Format Musique : Les jours et le week-end sont musicaux avec les plus grands succès de l'heure.



Résultats Automne 2011

Marché d'Ottawa-Gatineau franco

Note: la station 104,7 CKOI (anciennement CJRC) a changé ses lettres d'appel pour les suivantes : CKOF

Portée totale (000) / Rayonnement total / T12+

À Ottawa-Gatineau central la radio rejoint 89,5 % de la population francophone toutes les semaines.

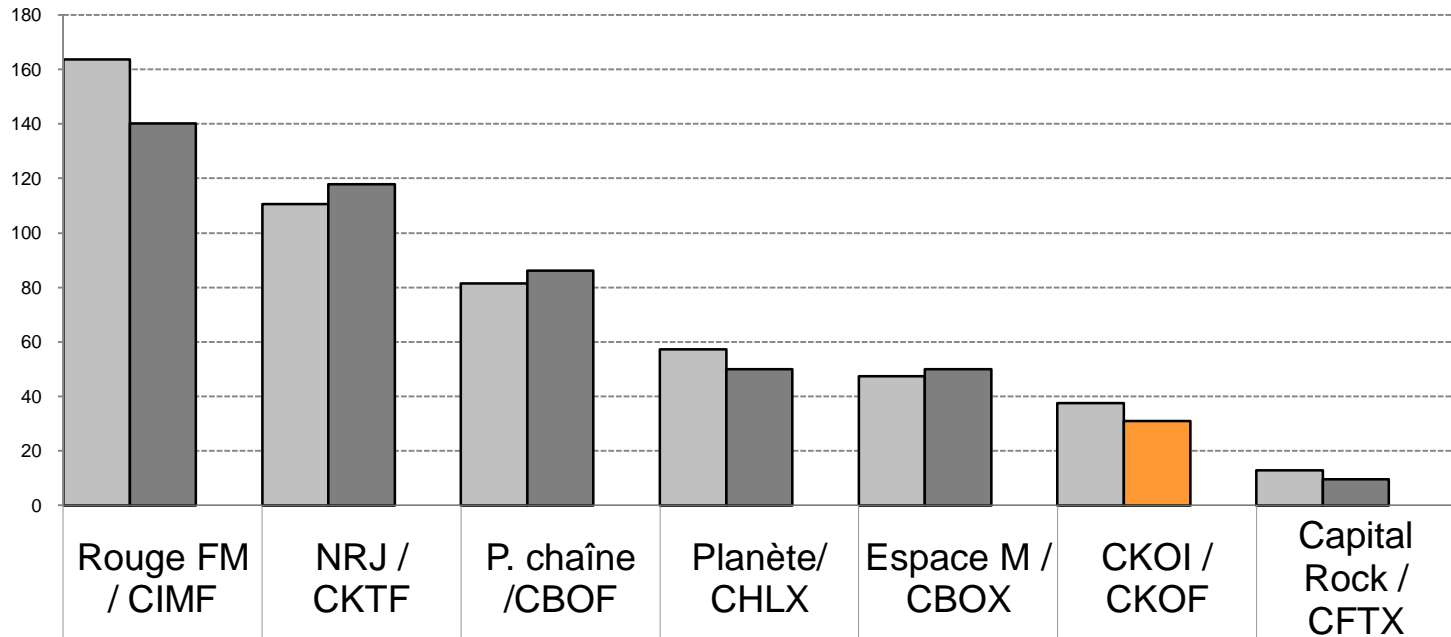

Aut 10	164	111	81	57	48	38	13
Aut 11	140	118	86	50	50	31	10
A11/A10	-14%	7%	6%	-13%	5%	-18%	-25%

Heures d'écoute (000)

Ottawa-Gatineau franco / T12+



Total du marché : 5 471 500 heures (-4,6% vs Printemps 2010)

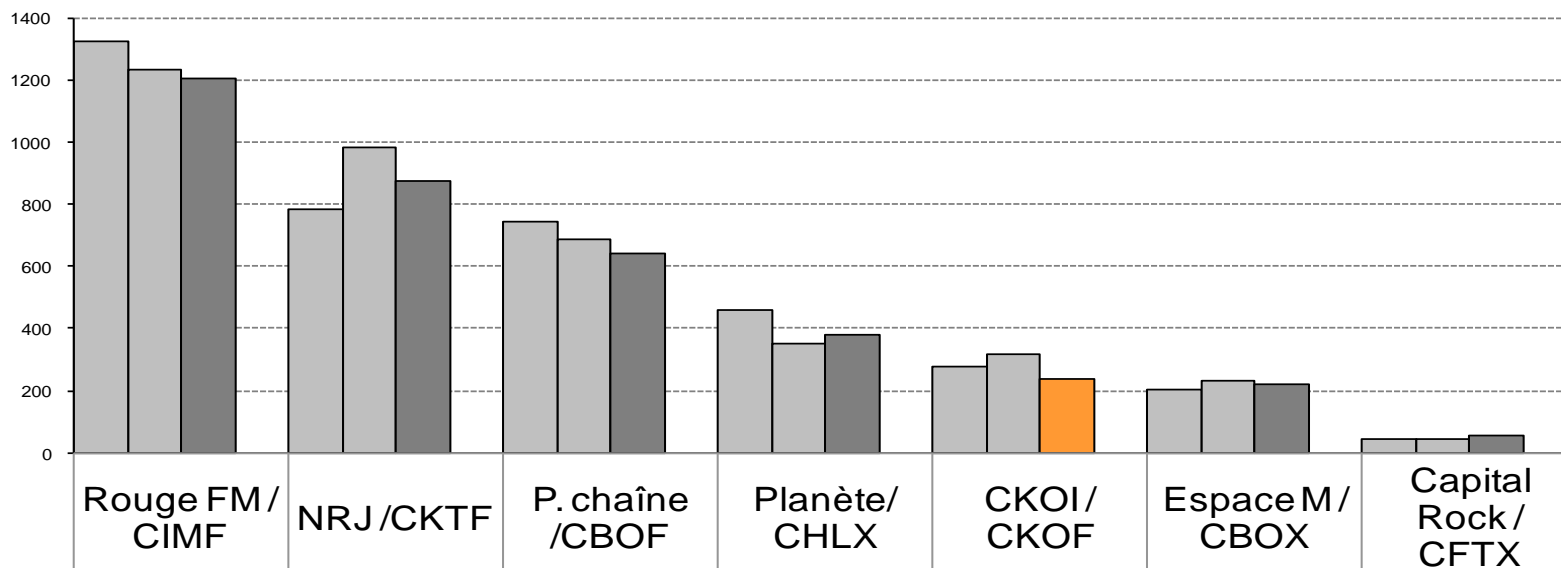

	Rouge FM / CIMF	NRJ / CKTF	P. chaîne / CBOF	Planète / CHLX	CKOI / CKOF	Espace M / CBOX	Capital Rock / CFTX
Aut 10	1326	784	745	462	277	205	44
Print 11	1232	981	688	354	315	232	44
Aut 11	1204	875	644	379	235	219	55
A11/P11	-2%	-11%	-6%	7%	-26%	-5%	25%



Parts de marché commerciales

Ottawa-Gatineau franco | T25-54



GFR : 9,3 %
Astral : 80,7 %
Autres : 10,1 %

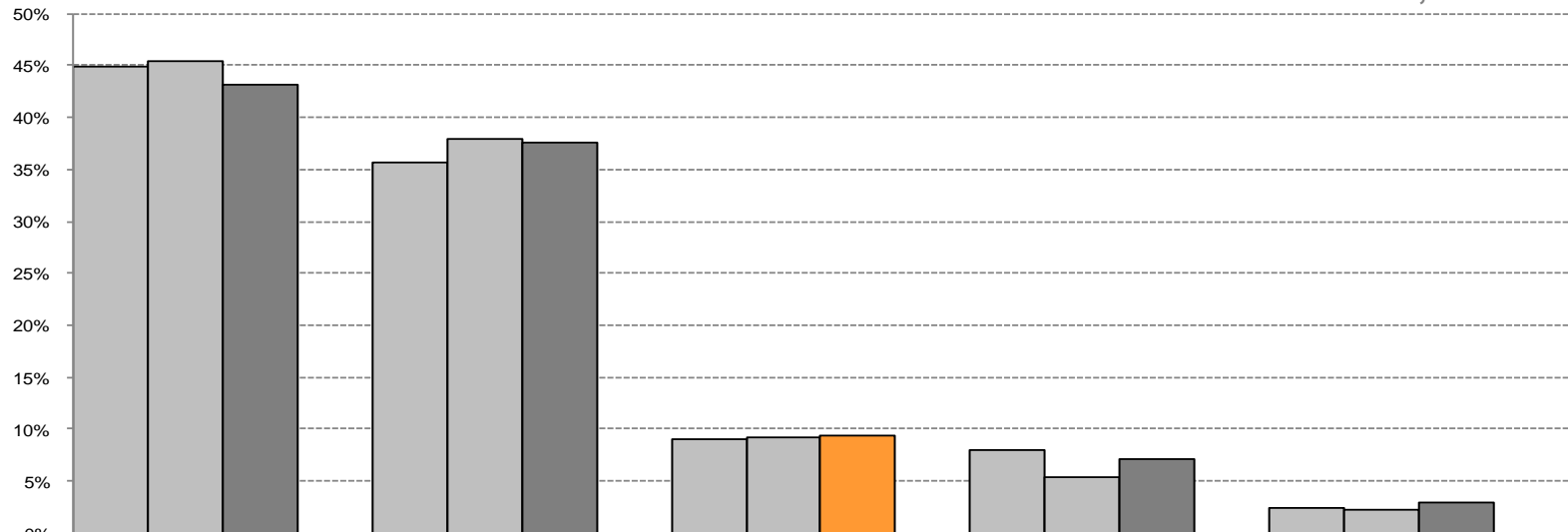

	Rouge FM / CIMF	NRJ / CKTF	CKOI / CKOF	Planète / CHLX	Capital Rock / CFTX
Aut 10	44,9%	35,7%	9,1%	7,9%	2,4%
Print 11	45,4%	37,9%	9,3%	5,3%	2,2%
Aut 11	43,1%	37,6%	9,3%	7,2%	2,9%
A11/P11	-5%	-1%	1%	36%	31%



Parts de marché commerciales

Ottawa-Gatineau franco | F25-54



GFR : 6,4 %
 Astral : 83,8 %
 Autres : 9,8 %

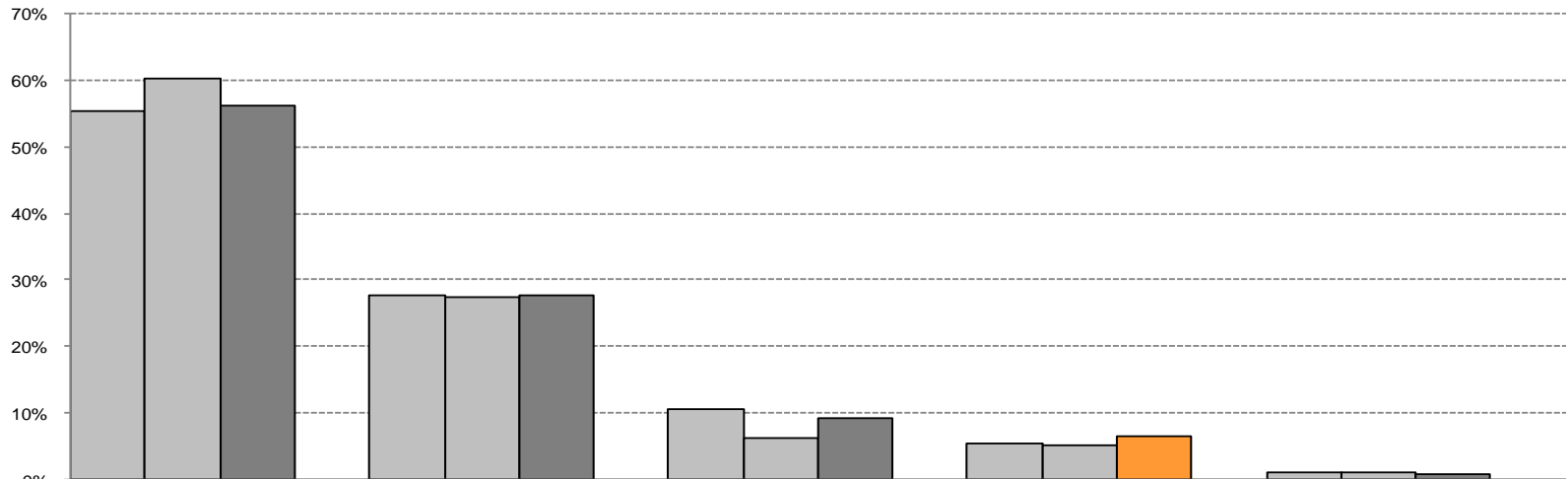

	Rouge FM/ CIMF	NRJ/ CKTF	Planète/ CHLX	CKOI/ CKOF	Capital Rock/ CFTX
Aut 10	55,3%	27,6%	10,7%	5,4%	1,0%
Print 11	60,2%	27,4%	6,3%	5,1%	1,0%
Aut 11	56,1%	27,7%	9,1%	6,4%	0,7%
A11/P11	-7%	1%	45%	25%	-32%



Parts de marché commerciales

Ottawa-Gatineau franco | H25-54



GFR : 13,2 %
 Astral : 76,5 %
 Autres : 10,3 %

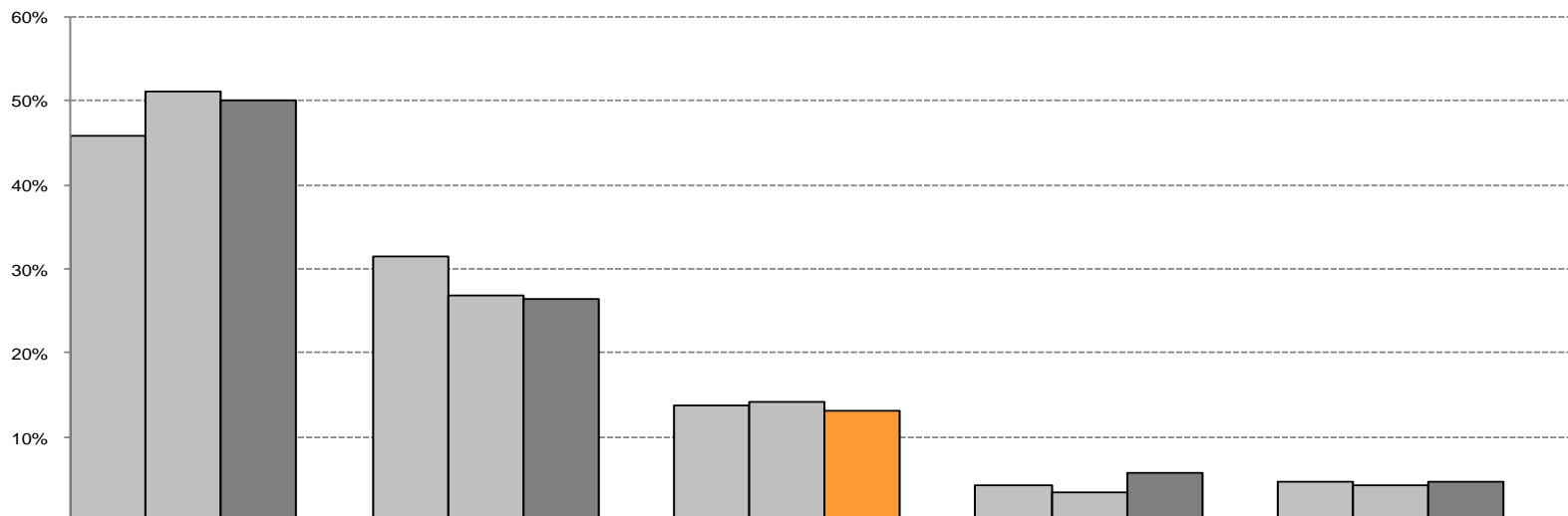

	NRJ / CKTF	Rouge FM / CIMF	CKOI / CKOF	Capital Rock / CFTX	Planète / CHLX
Aut 10	45,8%	31,5%	13,7%	4,3%	4,7%
Print 11	51,2%	26,9%	14,3%	3,4%	4,2%
Aut 11	50,1%	26,4%	13,2%	5,7%	4,6%
A11/P11	-2%	-2%	-7%	68%	9%



Parts de marché commerciales Ottawa-Gatineau franco | T18-34



GFR : 3,7 %
Astral : 92,3 %
Autres : 3,9 %

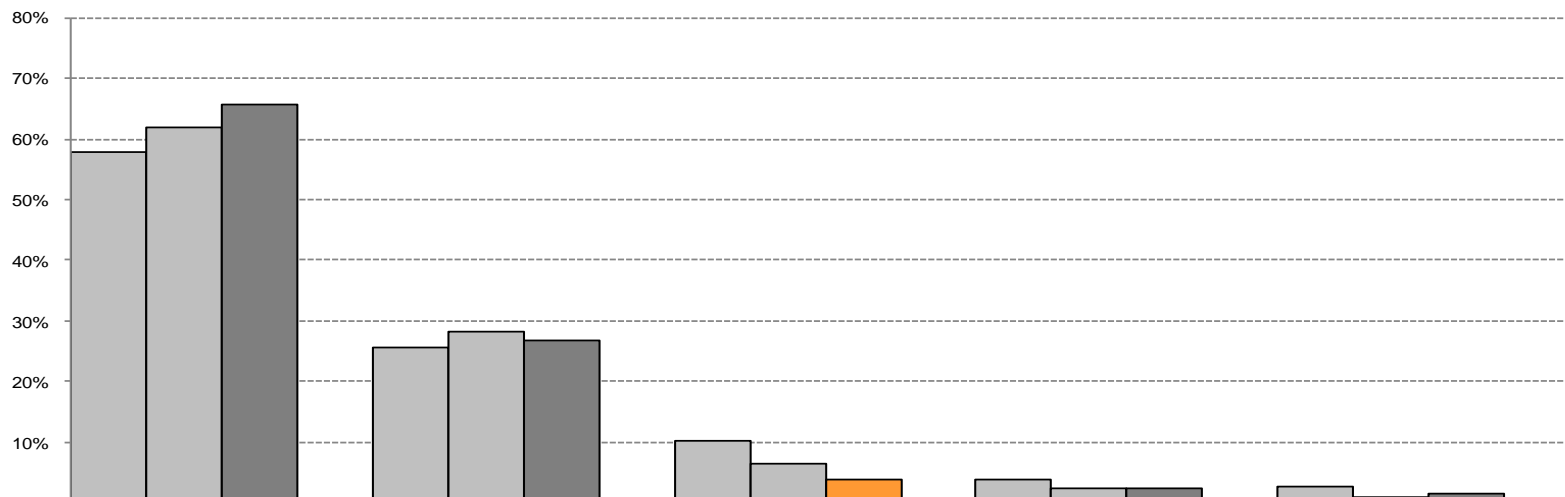

	NRJ / CKTF	Rouge FM / CIMF	CKOI / CKOF	Capital Rock / CFTX	Planète / CHLX
Aut 10	57,8%	25,6%	10,1%	3,9%	2,6%
Print 11	61,8%	28,4%	6,5%	2,4%	0,9%
Aut 11	65,6%	26,7%	3,7%	2,4%	1,5%
A11/P11	6%	-6%	-43%	0%	65%



Parts de marché commerciales Ottawa-Gatineau franco | T18-49



GFR : 6,9 %
Astral : 86,2 %
Autres : 6,9 %

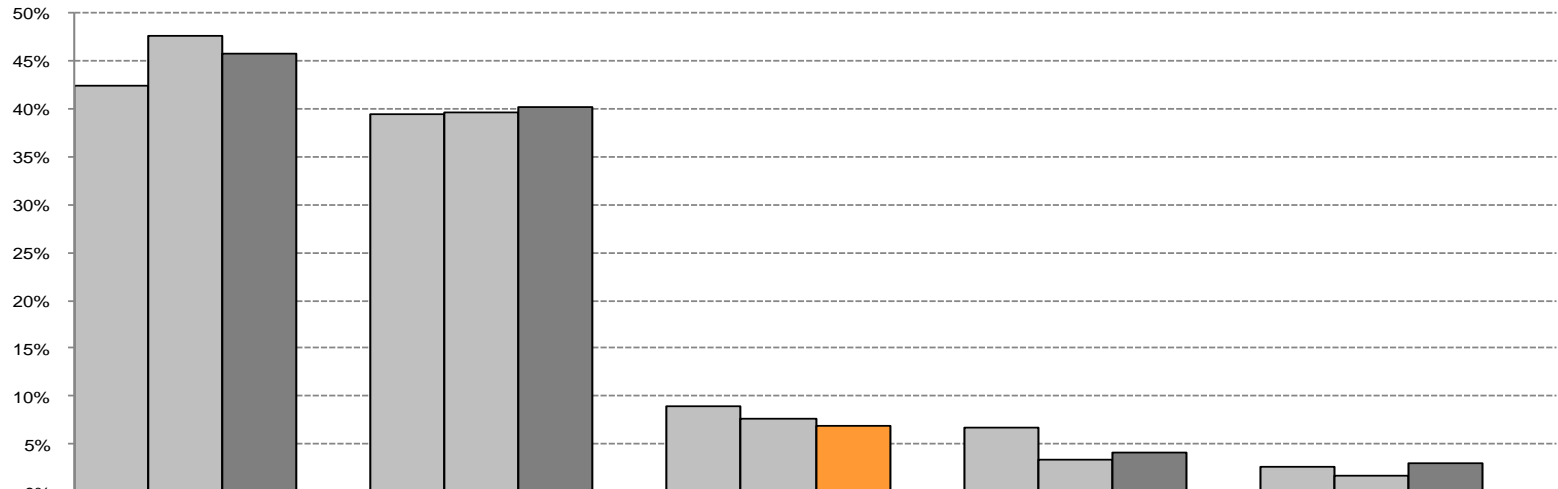

	NRJ / CKTF	Rouge FM / CIMF	CKOI / CKOF	Planète / CHLX	Capital Rock / CFTX
Aut 10	42,4%	39,5%	8,9%	6,6%	2,5%
Print 11	47,6%	39,7%	7,7%	3,4%	1,7%
Aut 11	45,9%	40,3%	6,9%	4,0%	2,9%
A11/P11	-4%	1%	-10%	20%	71%



Évolution de l'auditoire par station : lun au ven | Ottawa-Gatineau franco | T25-54

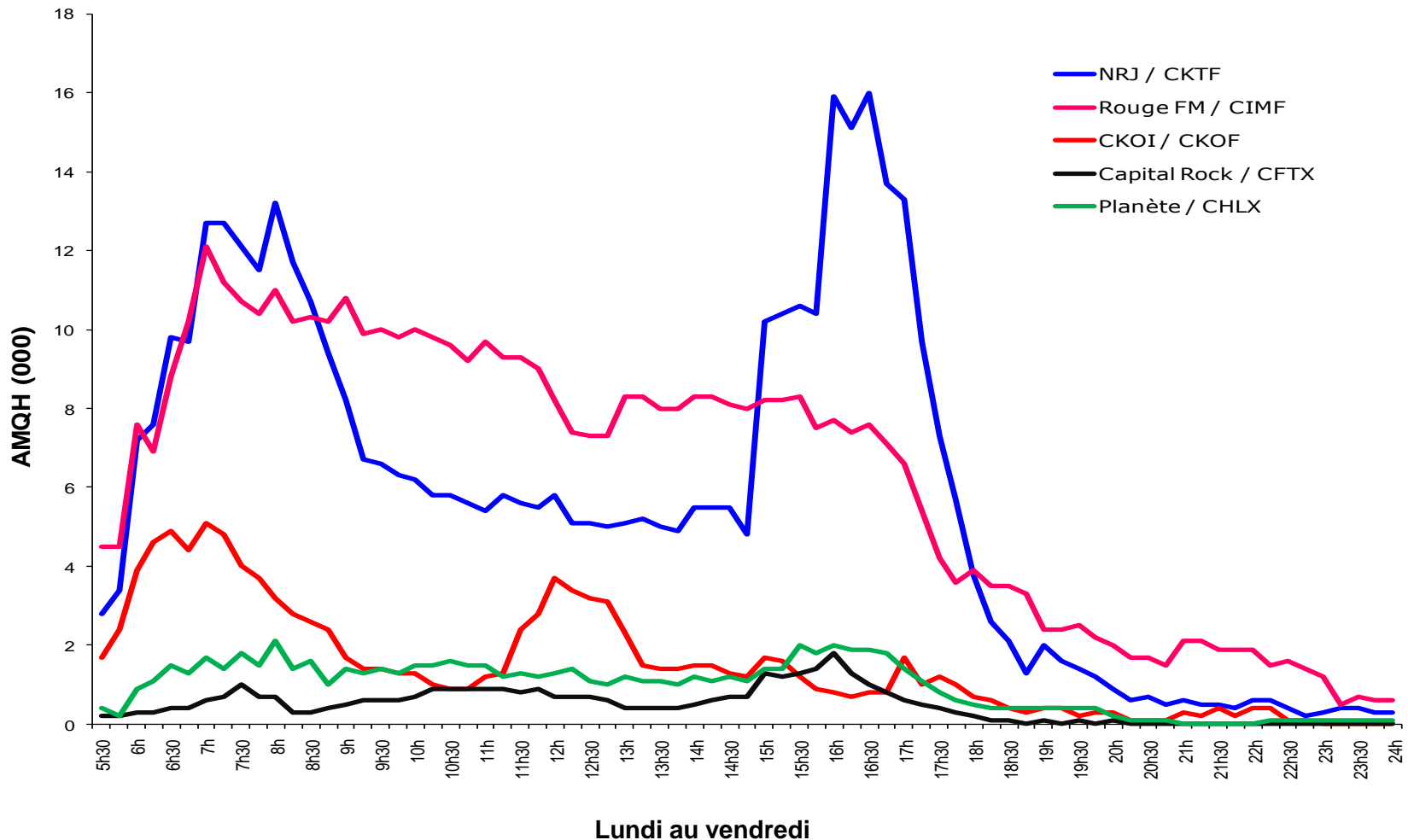

Évolution de l'auditoire par station : lun au ven | Ottawa-Gatineau franco | F25-54

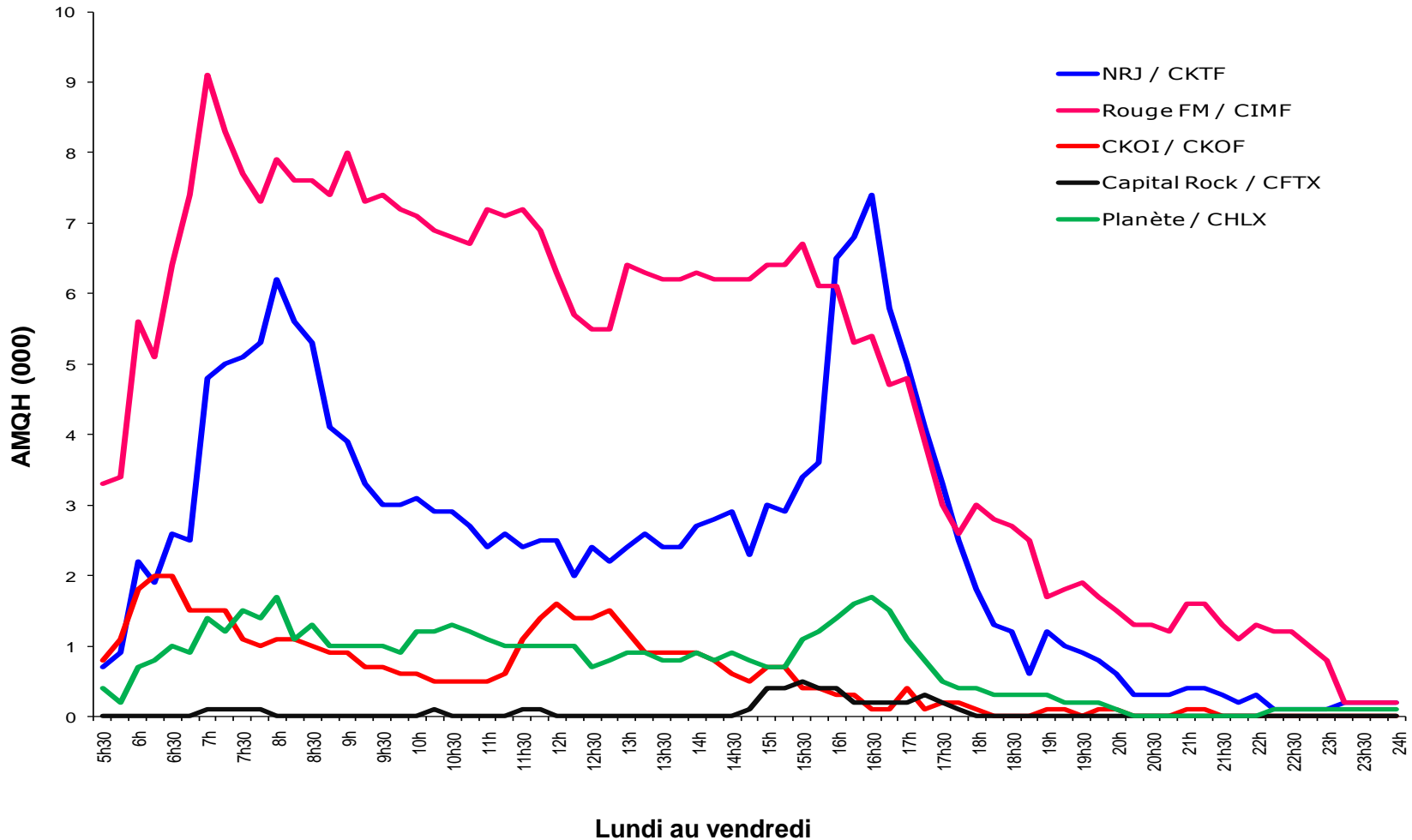

Lundi au vendredi



Évolution de l'auditoire par station : lun au ven | Ottawa-Gatineau franco | H25-54

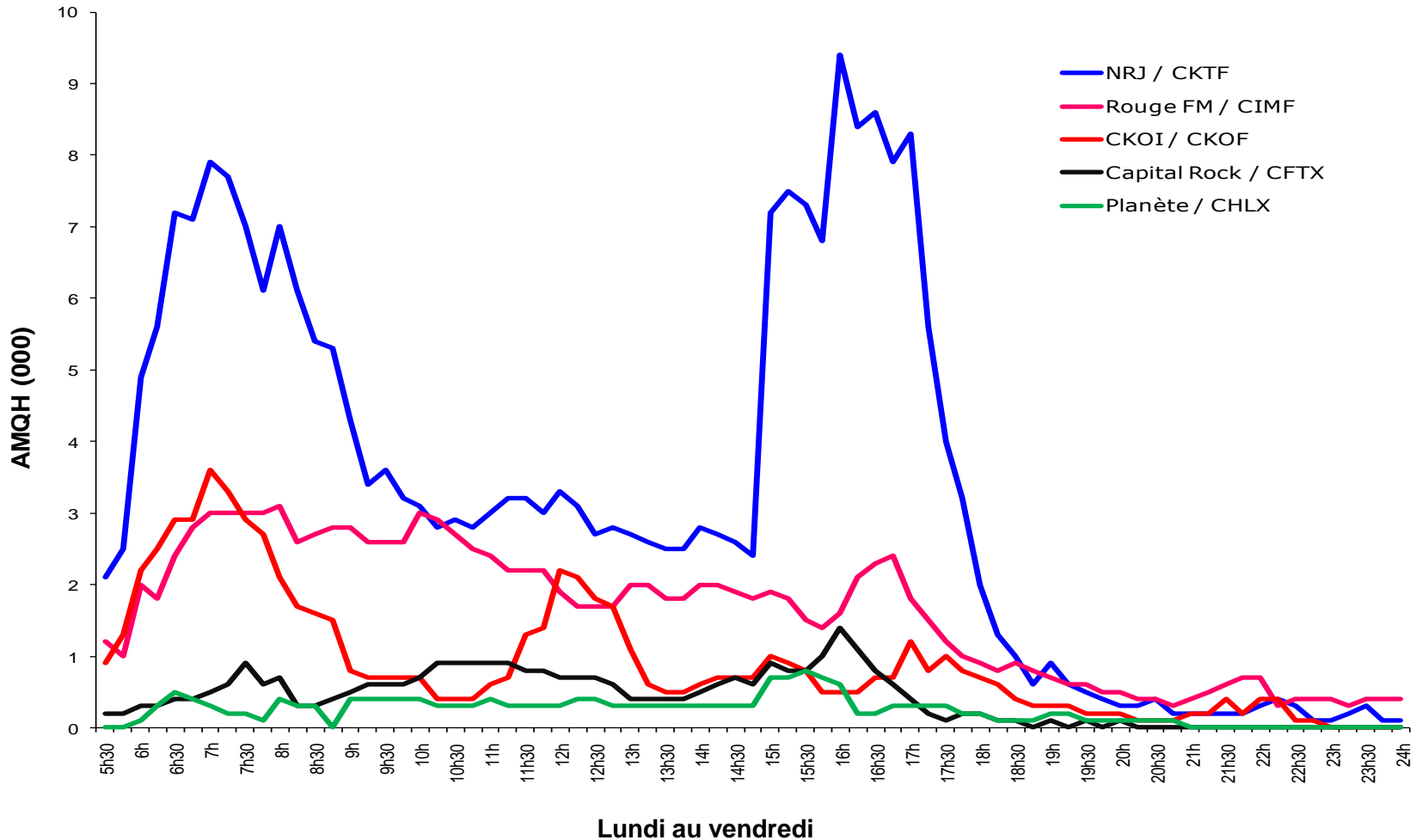

Évolution de l'auditoire par station : sam et dim | Ottawa-Gatineau franco | T25-54

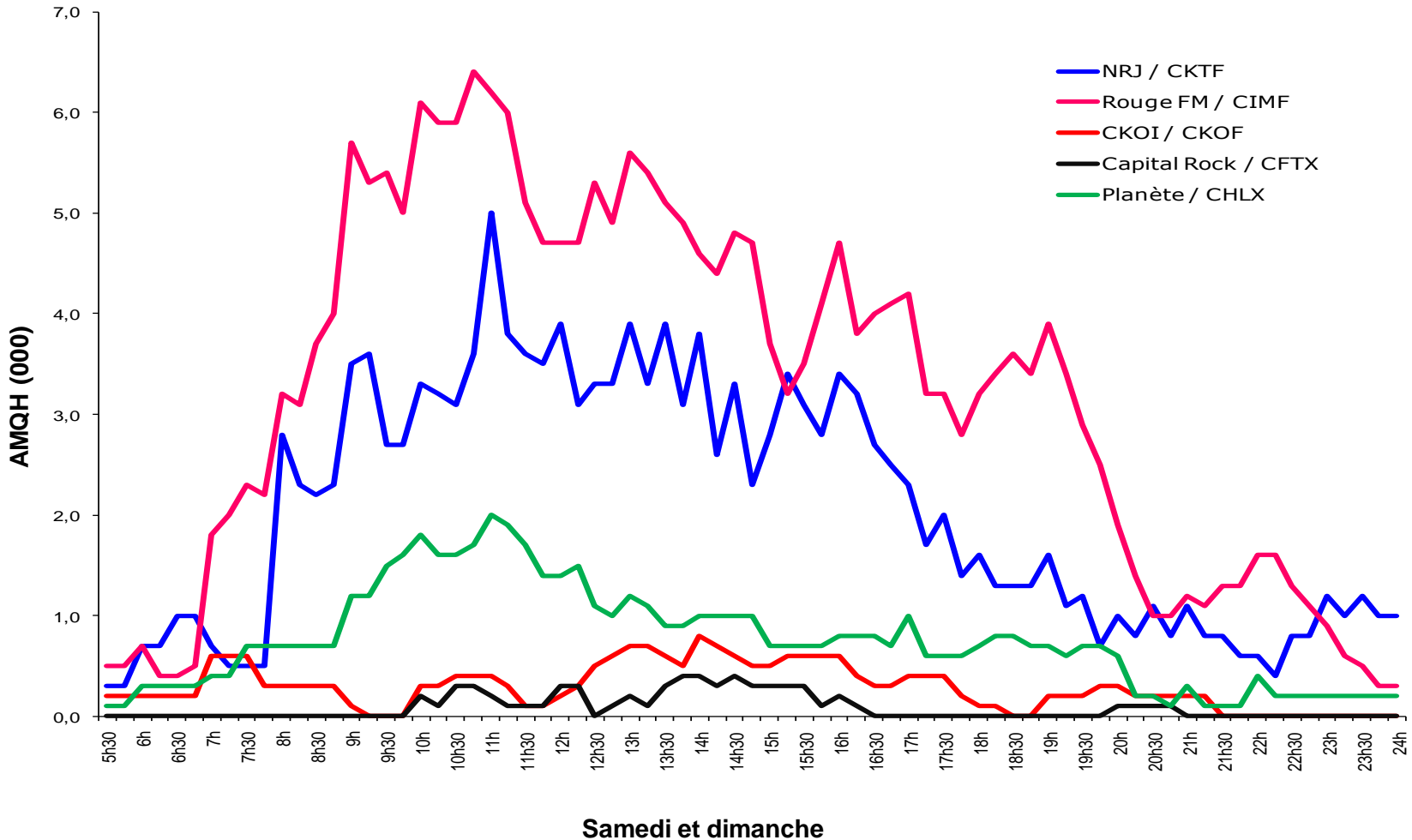

Évolution de l'auditoire par station : sam et dim | Ottawa-Gatineau franco | F25-54

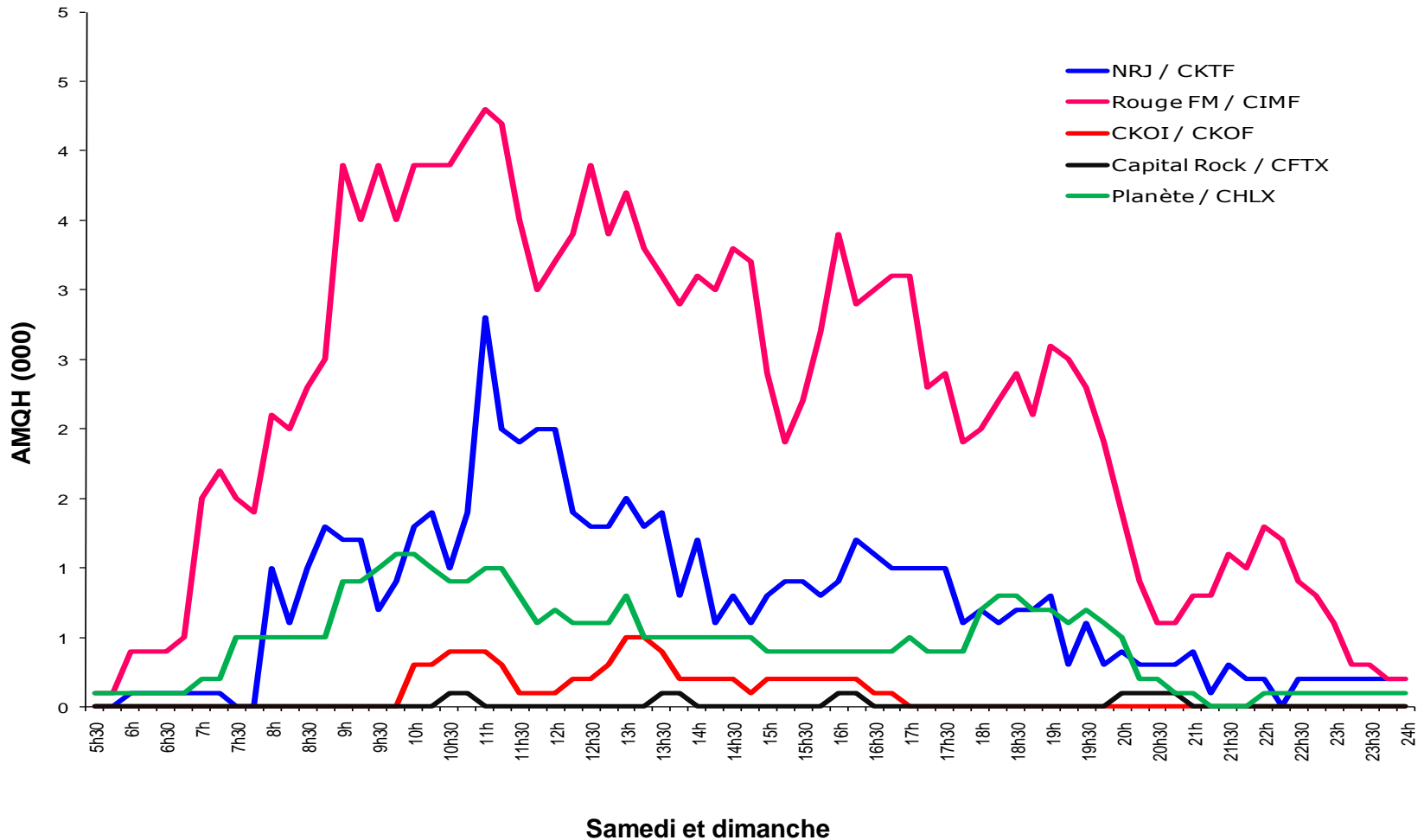

Évolution de l'auditoire par station : sam et dim / Ottawa-Gatineau franco / H25-54

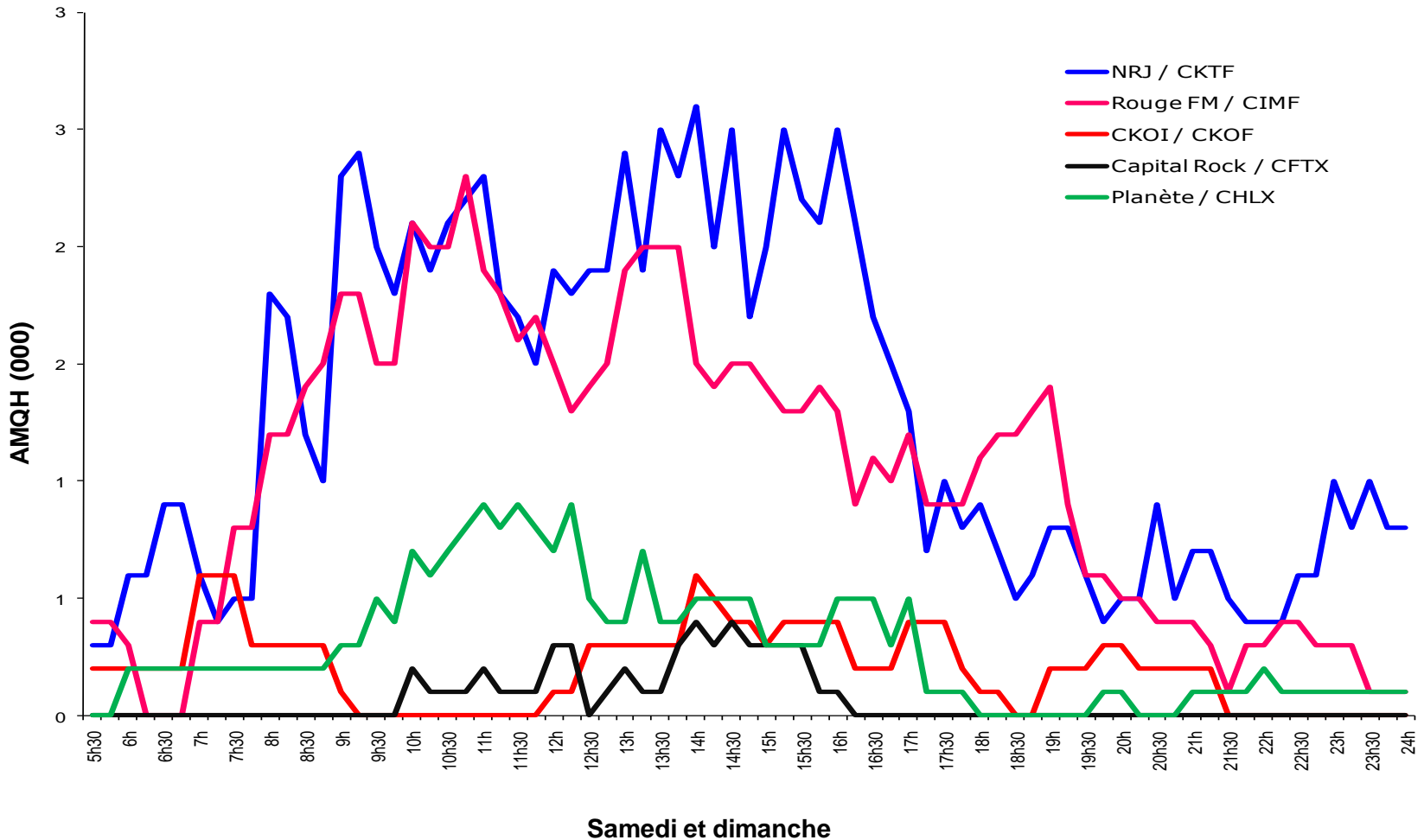

Profil des stations

Ottawa-Gatineau franco / T18+



Stations	Marché Ottawa-Gatineau franco					Revenu familial moyen T25-54		
CKOI	H 56%	F 44%	18-24 4%	25-34 18%	35-44 20%	45-54 31%	55-64 13%	92 151 \$ i:103
Capital Rock	H 70%	F 30%	18-24 7%	25-34 24%	35-44 45%	45-54 18%	55-64 7%	70 743 \$ i: 79
Planète	H 38%	F 62%	18-24 4%	25-34 4%	35-44 9%	45-54 24%	55-64 29%	78 630 \$ i: 88
NRJ	H 52%	F 48%	18-24 16%	25-34 29%	35-44 28%	45-54 16%	55-64 7%	88 377 \$ i: 99
Rouge FM	H 36%	F 64%	18-24 7%	25-34 9%	35-44 20%	45-54 32%	55-64 20%	87 055 \$ i: 97



Profil des stations selon le sexe et l'âge Ottawa-Gatineau franco | T18+

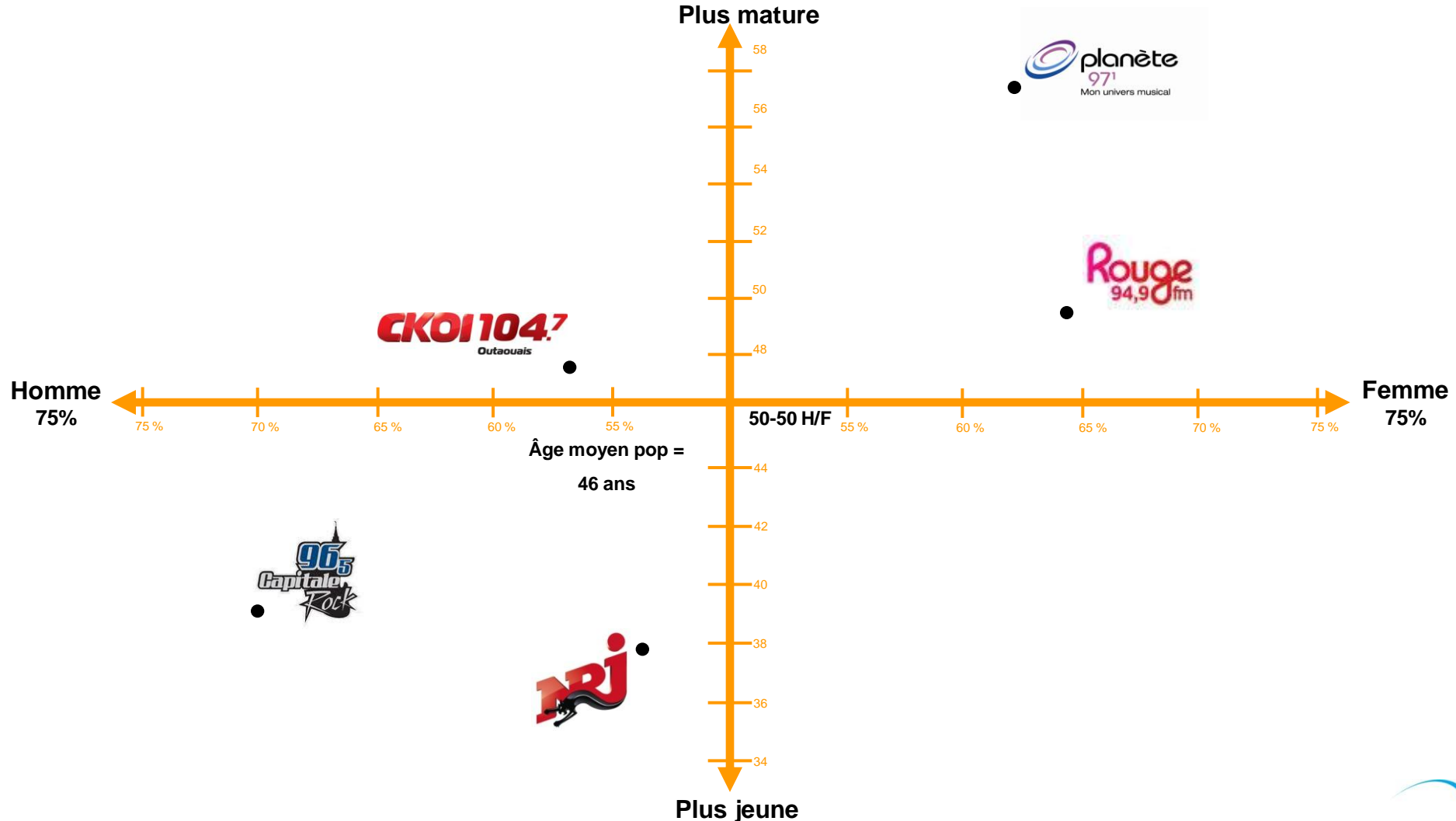

Palmarès des émissions

Ottawa-Gatineau franco

Tous blocs horaires confondus



T18+

Rang	Station	Émission	Jour	Heures	Bloc	AM QH (000)
1	Rouge	Ma musique au travail (am)	Lu-Ve	8:30-12:00	AM	16,4
2	NRJ	Les Grandes Gueules	Lu-Ve	15:00-18:00	RETOUR	15,6
3	Rouge	Rouge café	Lu-Ve	5:30-8:30	DÉJ	13,4
4	Rouge	Ma musique au travail (pm)	Ve	13:00-16:00	PM	13,3
5	Rouge	Demande à Joël	Lu-Ve	12:00-13:00	MIDI	13,2
6	Rouge	Ma musique au travail (pm)	Lu-Je	13:00-17:00	PM	12,8
7	Rouge	Super décompte Rouge fm	Sa	9:00-11:00	WE	12,5
8	NRJ	Le Snooze	Lu-Ve	5:00-9:00	DÉJ	10,7
9	P-chaîne	Bernier et cie	Lu-Ve	5:30-9:00	DÉJ	10,6
10	Rouge	Les weekend plaisirs fous	Sa	11:00-16:00	WE	9,7
11	Rouge	Brunch 80-90	Di	9:00-11:00	WE	9,3
12	Rouge	Mix 80	Ve	16:00-20:00	RETOUR	8,8
13	NRJ	La radio des hits	Lu-Ve	9:00-15:00	AM/PM	8,0
14	Rouge	Les weekends plaisirs fous (am)	Di	11:00-15:00	WE	7,9
15	P-chaîne	Divines tentations	Sa	7:00-11:00	WE	7,6
16	P-chaîne	À la semaine prochaine (redif.)	Sa	11:00-12:00	WE	6,3
17	P-chaîne	Médium large	Lu-Ve	9:00-11:00	AM	6,1
18	P-chaîne	Le monde selon Mathieu	Lu-Ve	15:00-17:00	RETOUR	6,1
19	P-chaîne	Désautels	Lu-Ve	17:00-18:30	SOIRÉE	6,1
20	P-chaîne	Dessine moi un dimanche	Di	6:00-10:00	WE	6,0

T18-34

Rang	Station	Émission	Jour	Heures	Bloc	AM QH (000)
1	NRJ	Les Grandes Gueules	Lu-Ve	15:00-18:00	RETOUR	7,0
2	NRJ	Le Snooze	Lu-Ve	5:00-9:00	DÉJ	4,5
3	NRJ	La radio des hits	Lu-Ve	9:00-15:00	AM/PM	3,0
4	NRJ	Le grand décompte NRJ	Sa	10:00-12:00	WE	2,1
5	Rouge	Ma musique au travail (am)	Lu-Ve	8:30-12:00	AM	1,9
6	Rouge	Demande à Joël	Lu-Ve	12:00-13:00	MIDI	1,9
7	Rouge	Ma musique au travail (pm)	Ve	13:00-16:00	PM	1,9
8	NRJ	La Hit liste	Lu-Ve	18:00-19:00	SOIRÉE	1,7
9	NRJ	NRJ Week-end (pm)	Sa, Di	12:00-16:00	WE	1,7
10	P-chaîne	Bernier et cie	Lu-Ve	5:30-9:00	DÉJ	1,7

T18-49

Rang	Station	Émission	Jour	Heures	Bloc	AM QH (000)
1	NRJ	Les Grandes Gueules	Lu-Ve	15:00-18:00	RETOUR	12,3
2	NRJ	Le Snooze	Lu-Ve	5:00-9:00	DÉJ	8,3
3	Rouge	Ma musique au travail (am)	Lu-Ve	8:30-12:00	AM	7,8
4	Rouge	Ma musique au travail (pm)	Ve	13:00-16:00	PM	7,1
5	Rouge	Rouge café	Lu-Ve	5:30-8:30	DÉJ	6,7
6	Rouge	Demande à Joël	Lu-Ve	12:00-13:00	MIDI	6,6
7	Rouge	Ma musique au travail (pm)	Lu-Je	13:00-17:00	PM	6,4
8	NRJ	La radio des hits	Lu-Ve	9:00-15:00	AM/PM	5,4
9	Rouge	Super décompte Rouge fm	Sa	9:00-11:00	WE	5,1
10	P-chaîne	Bernier et cie	Lu-Ve	5:30-9:00	DÉJ	4,8



Palmarès des émissions Ottawa-Gatineau franco

Tous blocs horaires confondus



T25-54

Rang	Station	Émission	Jour	Heures	Bloc	AM QH (000)
1	NRJ	Les Grandes Gueules	Lu-Ve	15:00-18:00	RETOUR	11,5
2	Rouge	Ma musique au travail (am)	Lu-Ve	8:30-12:00	AM	9,8
3	Rouge	Rouge café	Lu-Ve	5:30-8:30	DÉJ	9,0
4	NRJ	Le Snooze	Lu-Ve	5:00-9:00	DÉJ	8,6
5	Rouge	Ma musique au travail (pm)	Ve	13:00-16:00	PM	8,2
6	Rouge	Ma musique au travail (pm)	Lu-Je	13:00-17:00	PM	7,9
7	Rouge	Demande à Joël	Lu-Ve	12:00-13:00	MIDI	7,5
8	Rouge	Super décompte Rouge fm	Sa	9:00-11:00	WE	6,8
9	NRJ	La radio des hits	Lu-Ve	9:00-15:00	AM/PM	5,7
10	Rouge	Mix 80	Ve	16:00-20:00	RETOUR	5,5
11	P-chaîne	Bernier et cie	Lu-Ve	5:30-9:00	DÉJ	5,4
12	Rouge	Les weekend plaisirs fous	Sa	11:00-16:00	WE	5,1
13	Rouge	Les weekends plaisirs fous (am)	Di	11:00-15:00	WE	4,7
14	Rouge	Brunch 80-90	Di	9:00-11:00	WE	4,6
15	NRJ	Le grand décompte NRJ	Sa	10:00-12:00	WE	4,4
16	Rouge	Mix 80 weekend	Sa	16:00-20:00	WE	3,8
17	CKOI	Que l'Outaouais se lève	Lu-Ve	5:30-9:00	DÉJ	3,6
18	Rouge	Le 5@8 de Marina	Lu-Je	17:00-20:00	SOIRÉE	3,4
19	Rouge	Les weekends plaisirs fous (pm)	Di	15:00-18:00	WE	3,3
20	Rouge	Super décompte Rouge fm	Di	18:00-20:00	WE	3,3

F25-54

Rang	Station	Émission	Jour	Heures	Bloc	AM QH (000)
1	Rouge	Ma musique au travail (am)	Lu-Ve	8:30-12:00	AM	7,2
2	Rouge	Rouge café	Lu-Ve	5:30-8:30	DÉJ	6,6
3	Rouge	Ma musique au travail (pm)	Ve	13:00-16:00	PM	6,1
4	Rouge	Ma musique au travail (pm)	Lu-Je	13:00-17:00	PM	6,0
5	Rouge	Demande à Joël	Lu-Ve	12:00-13:00	MIDI	5,7
6	NRJ	Les Grandes Gueules	Lu-Ve	15:00-18:00	RETOUR	4,5
7	Rouge	Super décompte Rouge fm	Sa	9:00-11:00	WE	4,4
8	Rouge	Mix 80	Ve	16:00-20:00	RETOUR	3,8
9	NRJ	Le Snooze	Lu-Ve	5:00-9:00	DÉJ	3,3
10	Rouge	Les weekend plaisirs fous	Sa	11:00-16:00	WE	3,3

H25-54

Rang	Station	Émission	Jour	Heures	Bloc	AM QH (000)
1	NRJ	Les Grandes Gueules	Lu-Ve	15:00-18:00	RETOUR	7,0
2	NRJ	Le Snooze	Lu-Ve	5:00-9:00	DÉJ	5,3
3	NRJ	La radio des hits	Lu-Ve	9:00-15:00	AM/PM	3,0
4	P-chaîne	Bernier et cie	Lu-Ve	5:30-9:00	DÉJ	2,9
5	Rouge	Ma musique au travail (am)	Lu-Ve	8:30-12:00	AM	2,6
6	Rouge	Rouge café	Lu-Ve	5:30-8:30	DÉJ	2,4
7	Rouge	Super décompte Rouge fm	Sa	9:00-11:00	WE	2,4
8	CKOI	Que l'Outaouais se lève	Lu-Ve	5:30-9:00	DÉJ	2,3
9	NRJ	Le grand décompte NRJ	Sa	10:00-12:00	WE	2,2
10	NRJ	NRJ Week-end (pm)	Sa, Di	12:00-16:00	WE	2,1



CKOI stabilise sa part de marché commerciales adultes 25-54 (pdm 9,3%;+ 1% vs printemps)

- La nouvelle émission du midi *Solide comme le Roch*, continue sa progression . Elle enregistre sa meilleure performance depuis l'automne 2009 (pdm T25-54 : 9,7; +37% vs printemps).
- L'émission *Que l'Outaouais se lève* figure au palmarès des émissions les plus écoutées chez des T25-54 et les H25-54.
- La station se distingue par une programmation unique. En effet, son format hybride met de l'avant 3 types d'environnement:
 - Format «Talk»: Le matin, le midi et au retour.
 - Format Sports en soirée avec la diffusion des matchs des Canadiens de Montréal, Les amateurs de Sports, Bonsoir les sportifs via le 98,5 fm.
 - Format Musique : Les jours et le week-end sont musicaux avec les plus grands succès de l'heure.

Résultats Automne 2011

Marché de Saguenay

Portée centrale et heures d'écoute

Saguenay | T12+



Chaque semaine, la radio rejoint 89,5 % de la population du Saguenay.

Total du marché : 2 663 100 heures (-10 % vs Printemps 2011)

Portée totale (000) | Rayonnement total | T12+

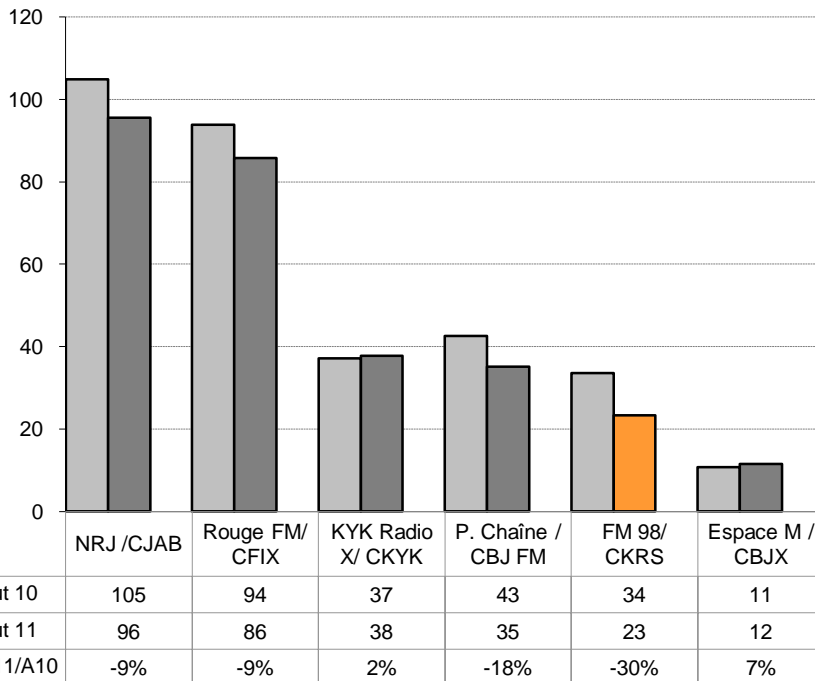

Heures d'écoute (000) | T12+

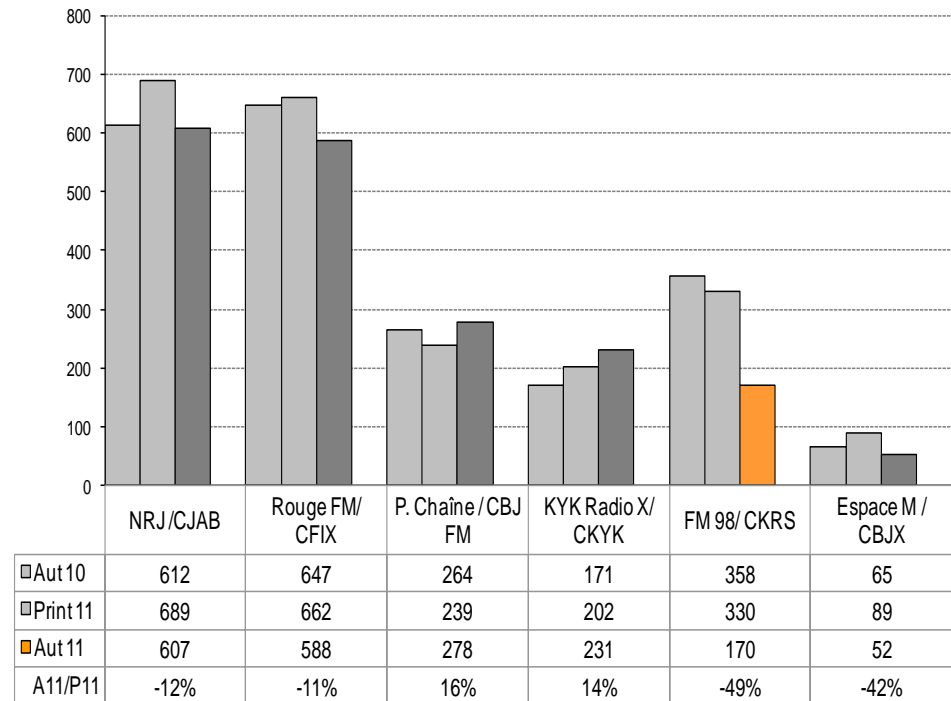

Parts de marché commerciales / Saguenay Force Radio

T25-54



GFR : 7,7 %
 Astral : 74,4 %
 Autres : 17,9 %

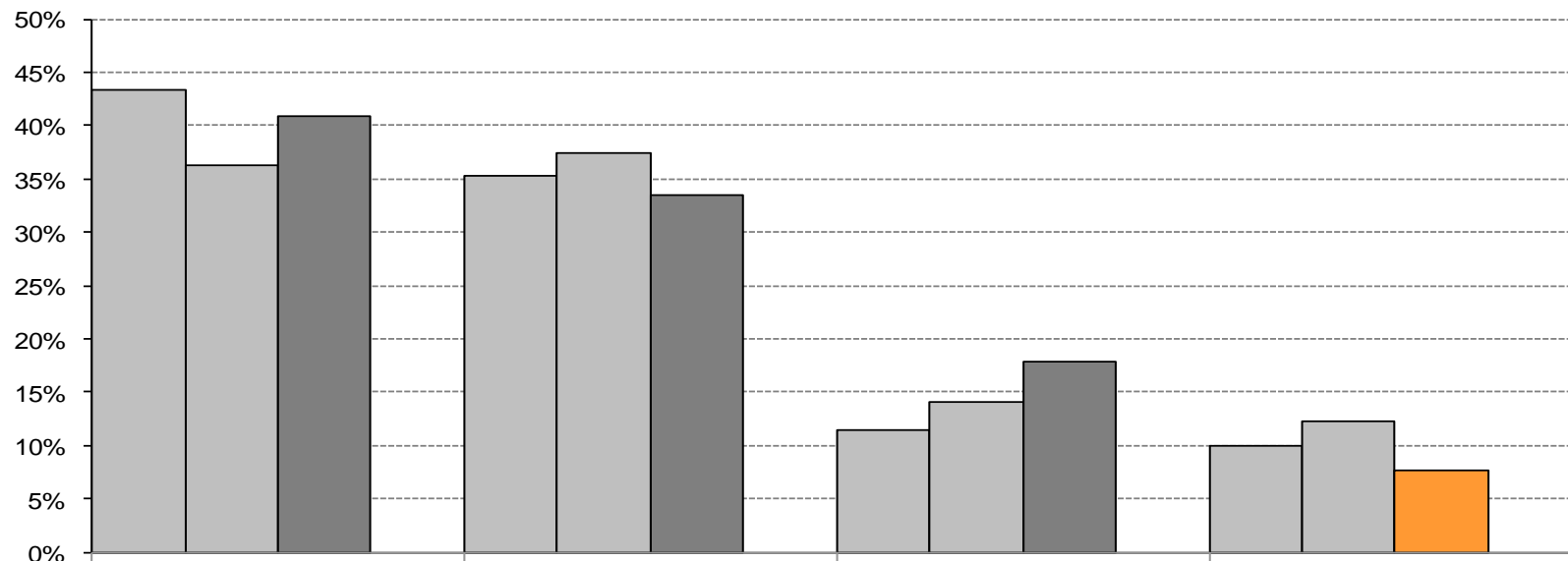

	NRJ /CJAB	Rouge FM/ CFIX	KYK Radio X/ CKYK	FM 98/ CKRS
Aut 10	43,3%	35,3%	11,4%	10,0%
Print 11	36,3%	37,4%	14,1%	12,2%
Aut 11	41,0%	33,4%	17,9%	7,7%
A11/P11	13%	-11%	27%	-37%



Parts de marché commerciales

Saguenay | F/H 25-54



Parts de marché commerciales | F25-54

GFR : 5,4 %
Astral : 87,2 %
Autres : 7,4 %

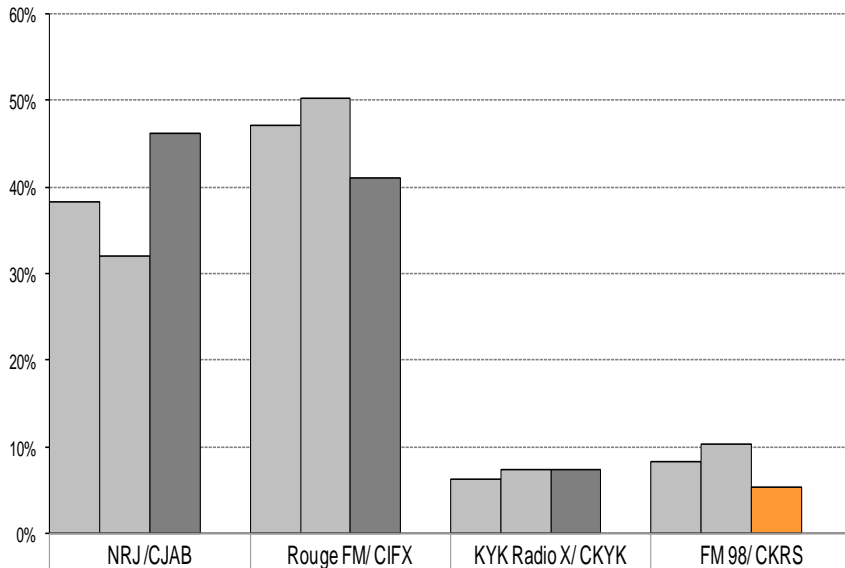

Parts de marché commerciales | H25-54

GFR : 9,7 %
Astral : 63,4 %
Autres : 26,8 %

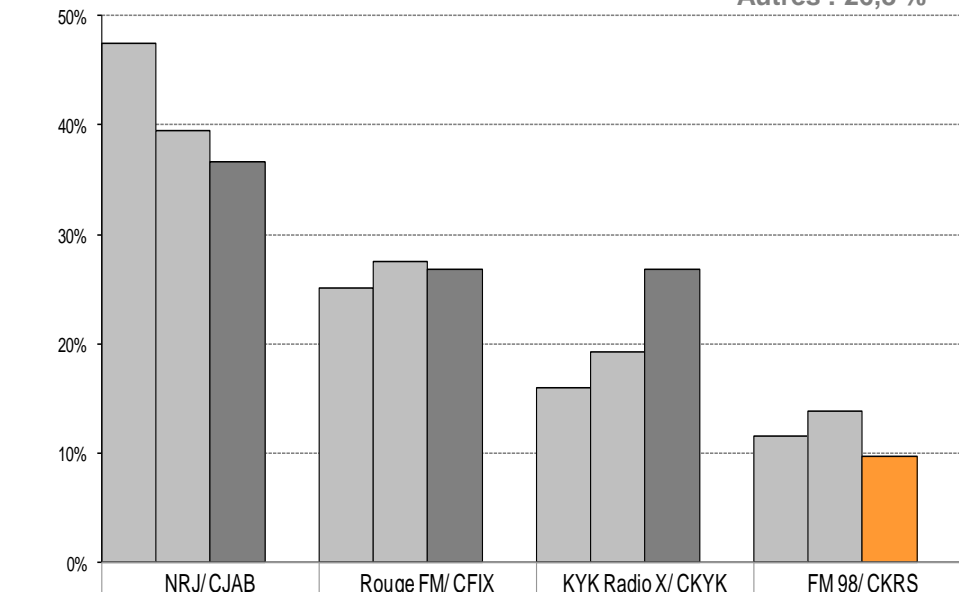

Parts de marché commerciales Saguenay | T18-34 et T18-49



Parts de marché commerciales | T18-34

GFR : 3,1 %
Astral : 78,2 %
Autres : 18,8 %

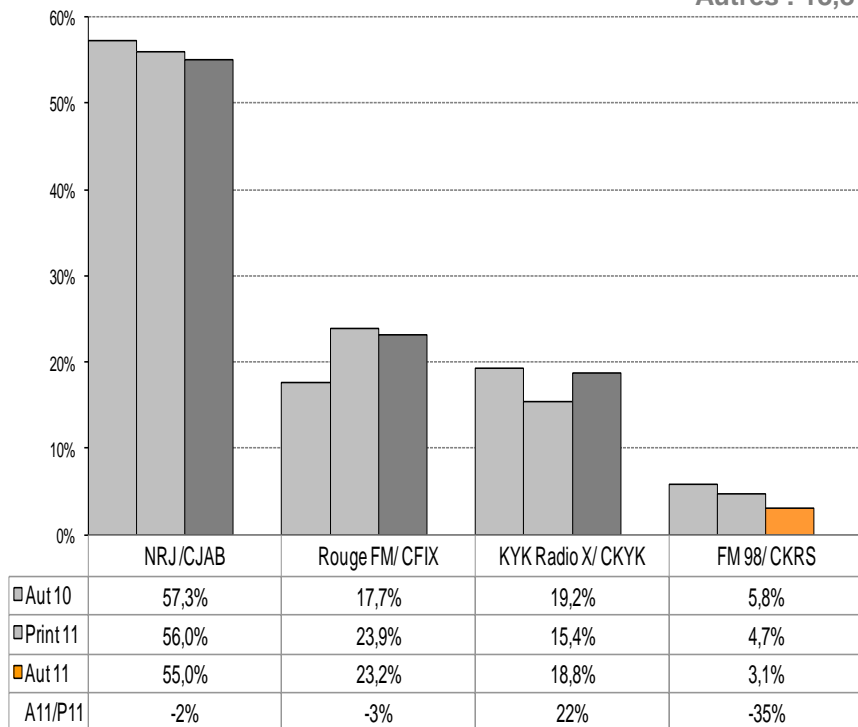

Parts de marché commerciales | T18-49

GFR : 6,4 %
Astral : 75,9 %
Autres : 17,6 %

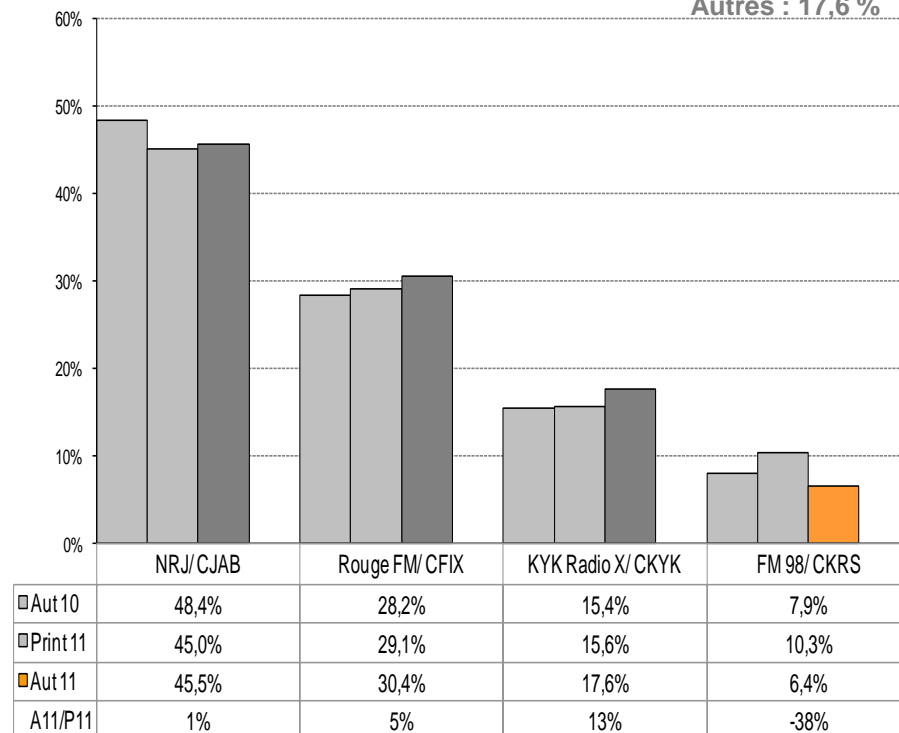

Évolution de l'écoute par station : lun au ven | **Saguenay** | T25-54

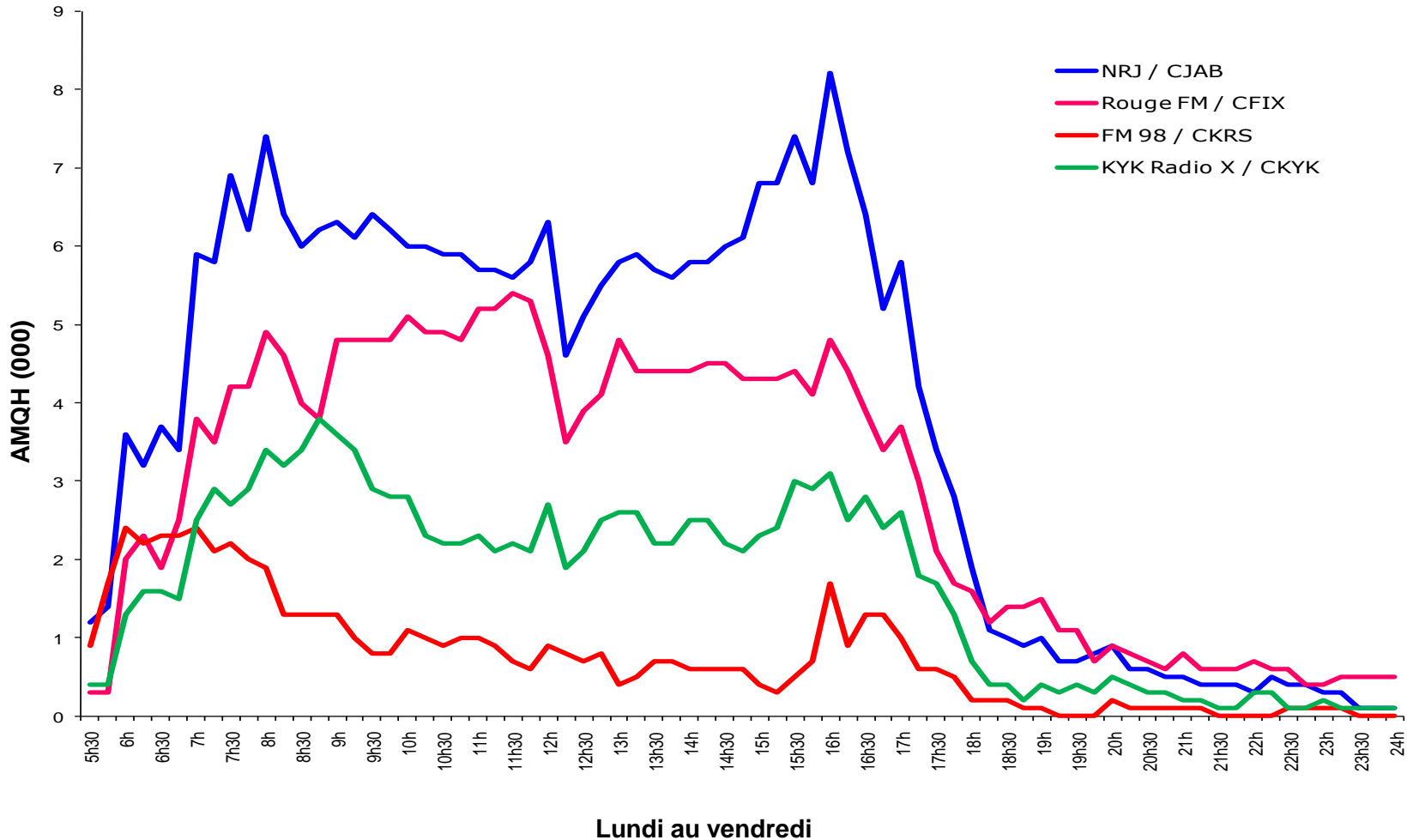

Évolution de l'écoute par station : lun au ven | **Saguenay** | F25-54

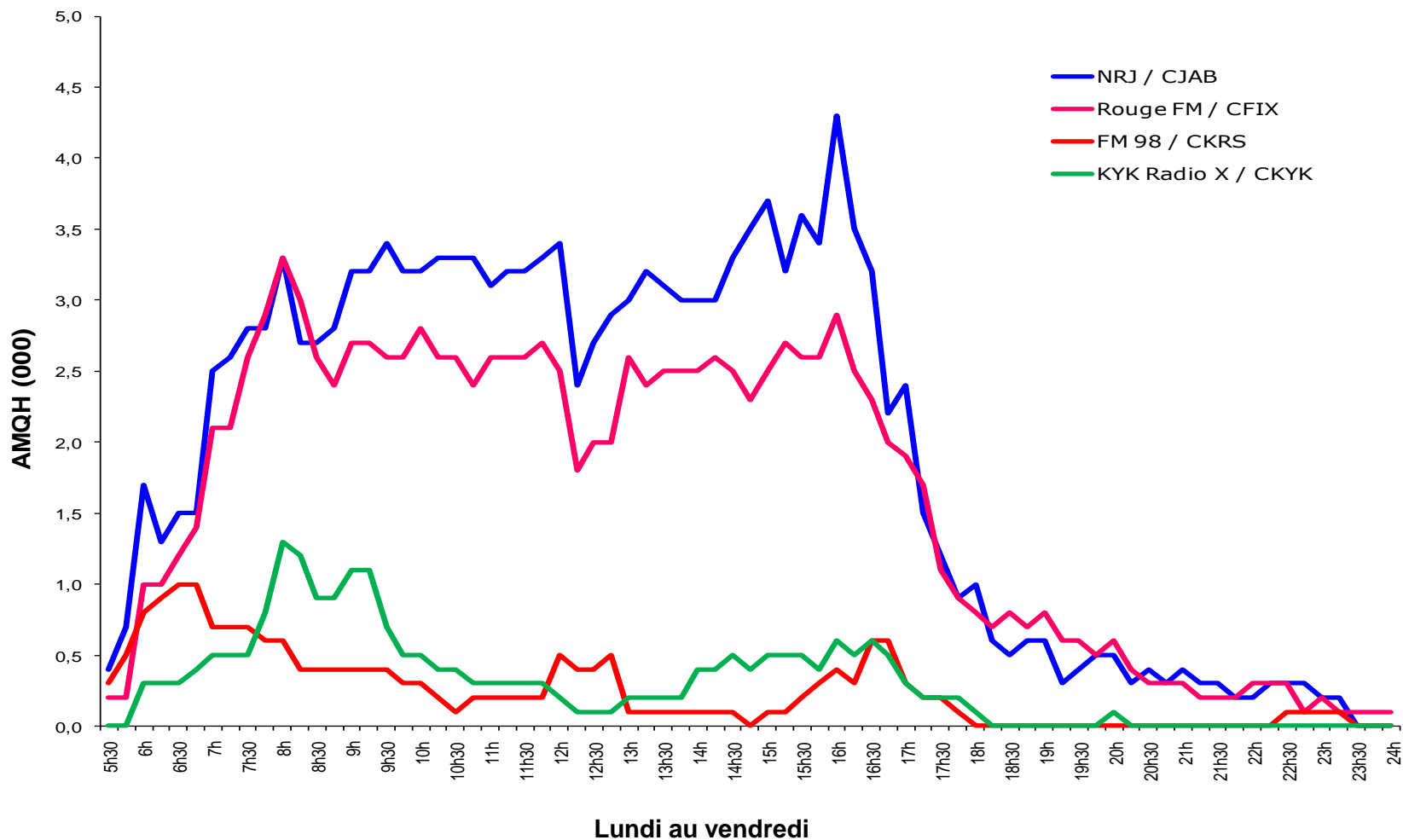

Évolution de l'écoute par station : lun au ven | **Saguenay** | H25-54

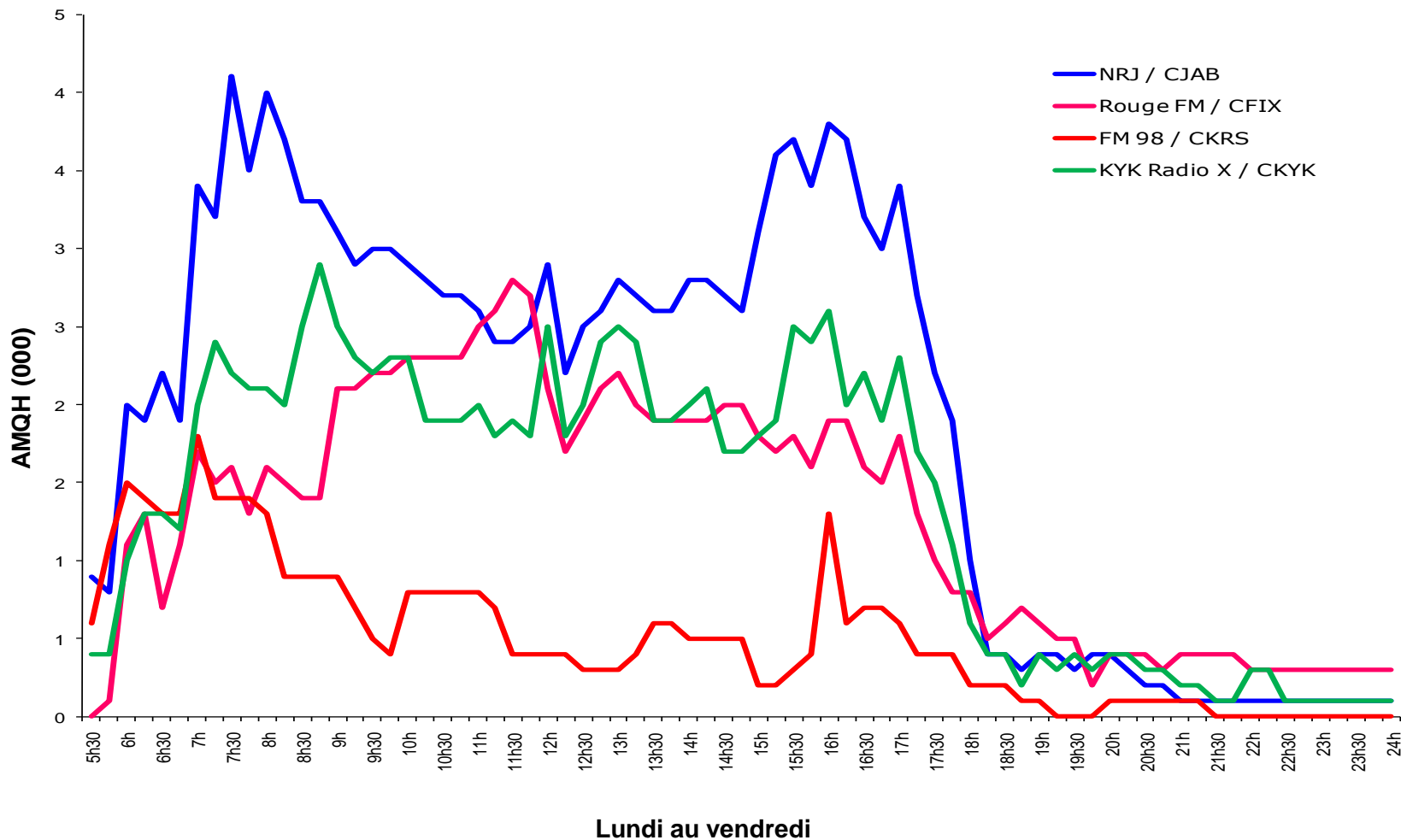

Évolution de l'écoute par station : sam et dim | **Saguenay** | T25-54

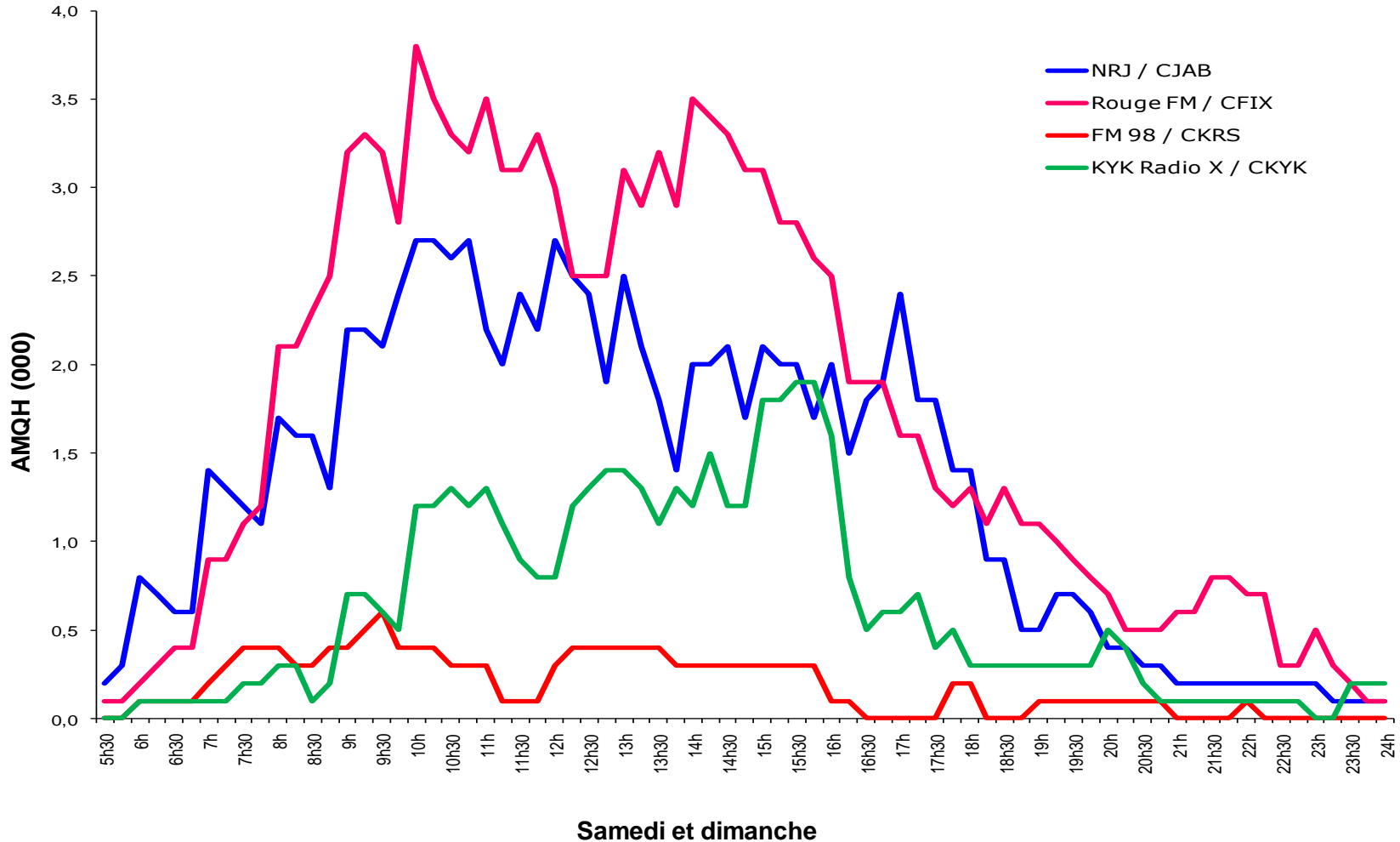

Évolution de l'écoute par station : sam et dim | **Saguenay** | F25-54

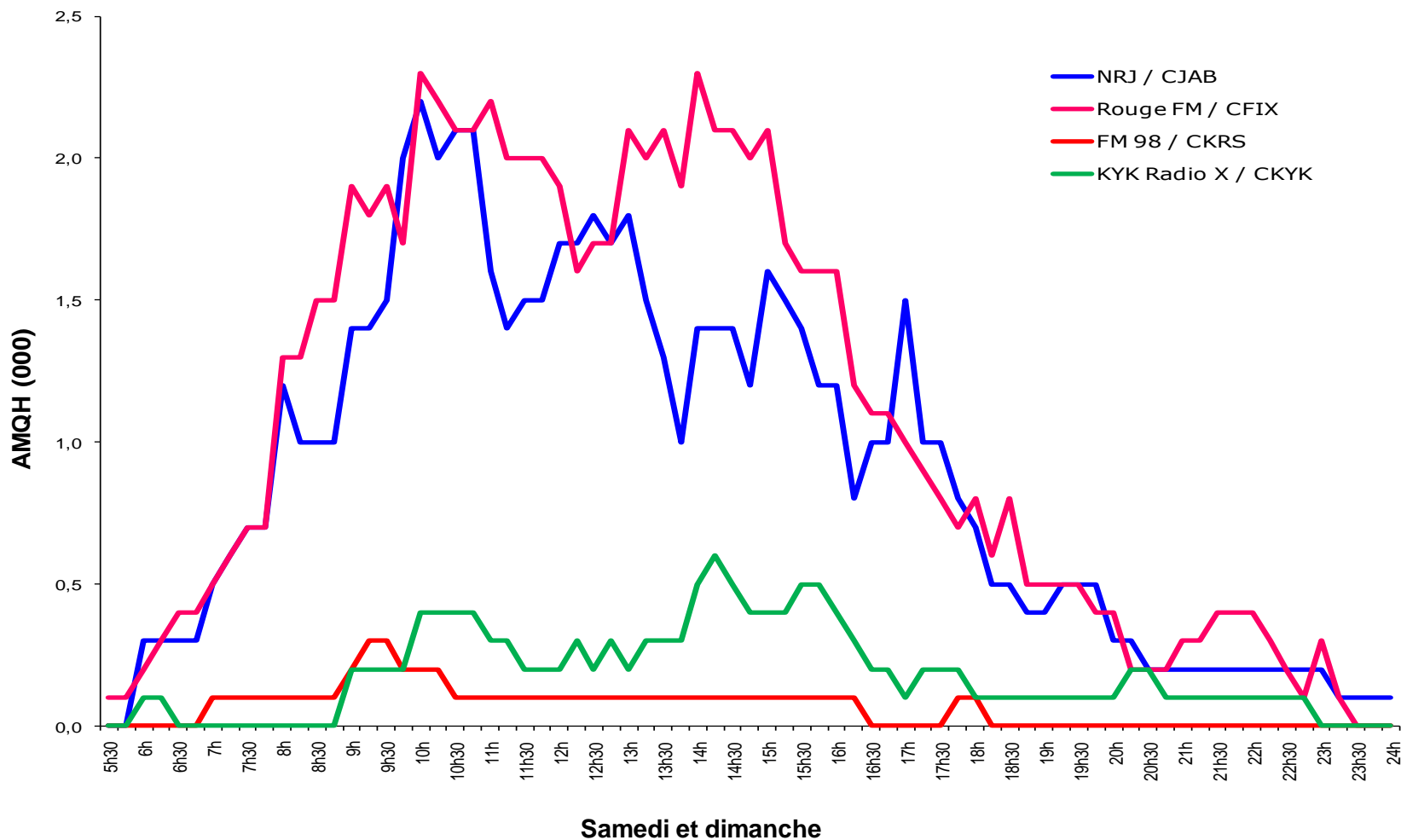

Évolution de l'écoute par station : sam et dim | **Saguenay** | H25-54

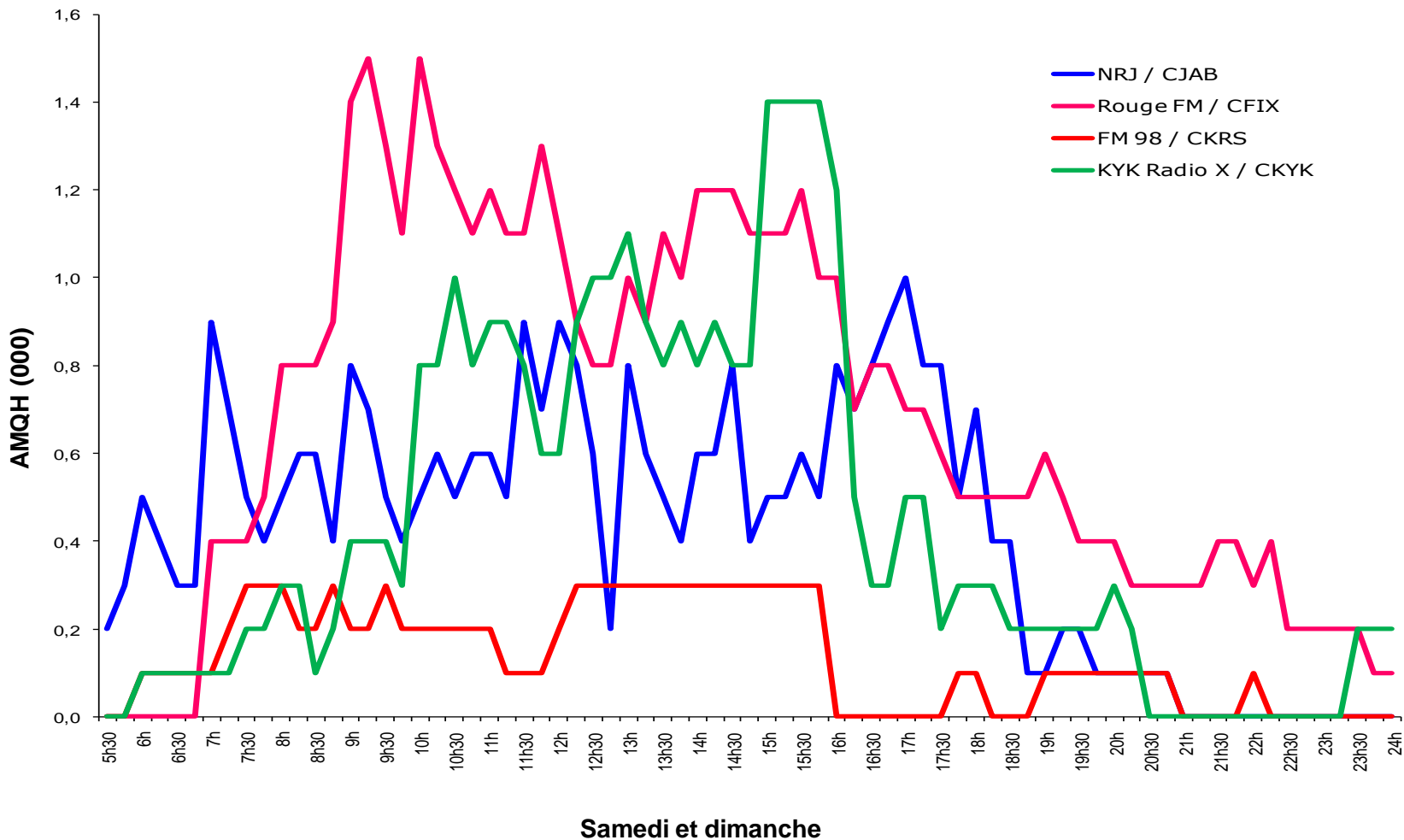

Profil des stations / Saguenay / T18+



Stations	Marché Saguenay central					Revenu familial moyen T25-54		
FM 98	H 56%	F 44%	18-24 2%	25-34 15%	35-44 11%	45-54 27%	55-64 19%	86 657 \$ i:114
KYK Radio X	H 66%	F 34%	18-24 10%	25-34 34%	35-44 22%	45-54 18%	55-64 10%	76 408 \$ i: 100
NRJ	H 49%	F 51%	18-24 18%	25-34 28%	35-44 21%	45-54 18%	55-64 12%	79 968 \$ i: 105
Rouge FM	H 45%	F 55%	18-24 8%	25-34 13%	35-44 18%	45-54 27%	55-64 22%	80 601 \$ i: 106



Profil des stations selon le sexe et l'âge Saguenay | T18+

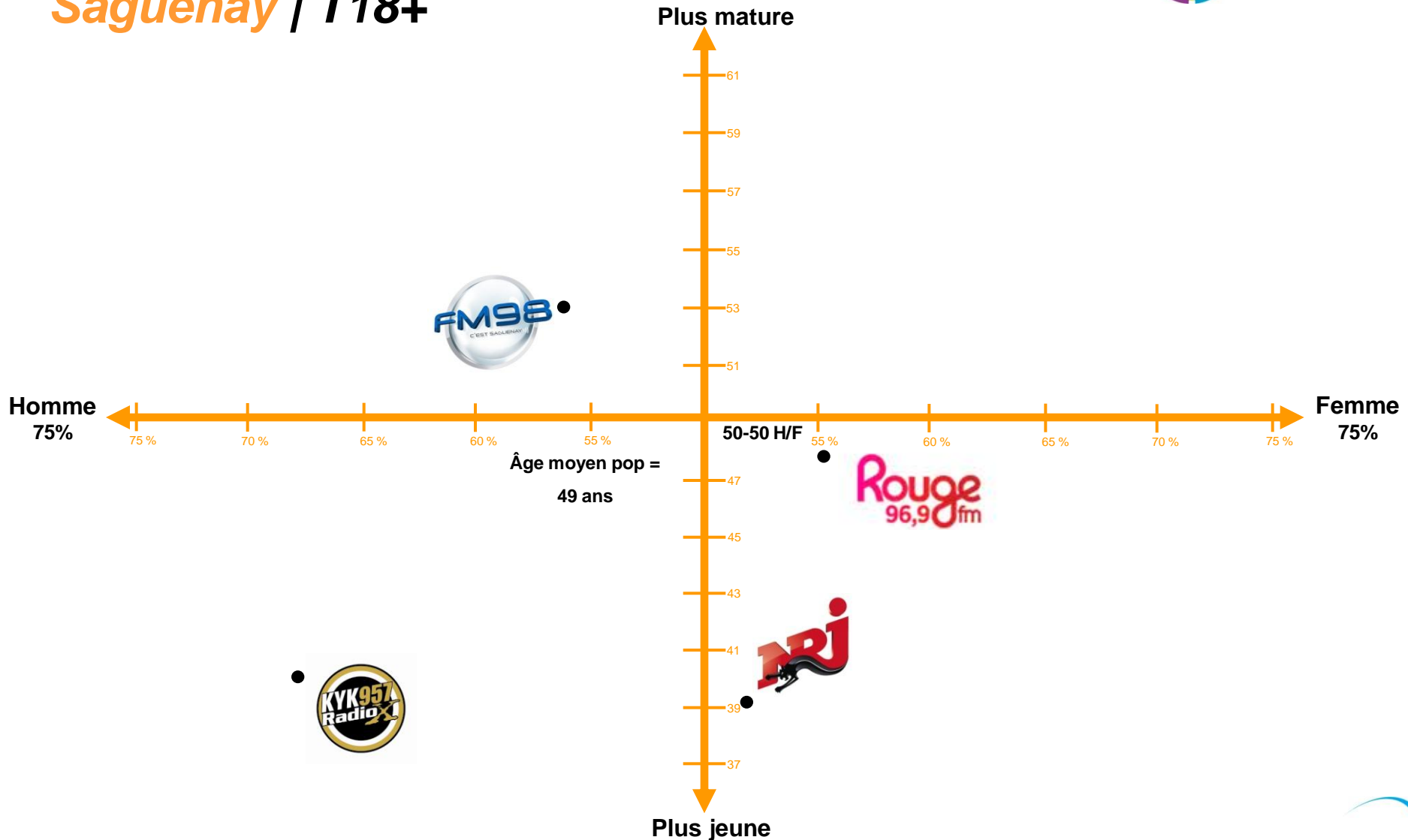

Palmarès des émissions / Saguenay

Tous blocs horaires confondus



T18+

Rang	Station	Émission	Jour	Heures	Bloc	AM QH (000)
1	NRJ	Le Tailgate des Grandes	Lu-Ve	15:00-16:00	PM	9,2
2	NRJ	La radio des hits (pm)	Lu-Je	13:00-15:00	PM	8,0
3	Rouge	Ma musique au travail (am)	Lu-Ve	8:30-12:00	AM	7,8
4	NRJ	La radio des hits (am)	Lu-Ve	9:00-12:00	AM	7,7
5	NRJ	Week-end avant tout le monde	Ve	13:00-15:00	PM	7,7
6	Rouge	Week-end Rouge fm	Sa	11:00-16:00	WE	7,4
7	NRJ	Top 5- NRJ sur demande	Lu-Ve	12:00-13:00	MIDI	7,3
8	Rouge	Ma musique au travail (pm)	Lu-Ve	13:00-15:00	PM	7,2
9	NRJ	Les Grandes Gueules et Richard	Lu-Ve	16:00-18:00	RETOUR	7,1
10	Rouge	Décompte Rouge fm	Sa	9:00-11:00	WE	7,1
11	NRJ	94,5 le matin	Lu-Ve	6:00-9:00	DÉJ	6,9
12	Rouge	Ma musique au travail (retour)	Ve	15:00-16:00	RETOUR	6,7
13	Rouge	Ma musique au travail (retour)	Lu-Je	15:00-17:00	RETOUR	6,5
14	Rouge	Demande à Joël	Lu-Ve	12:00-13:00	MIDI	5,9
15	Rouge	Rouge Café	Lu-Ve	6:00-8:30	DÉJ	5,6
16	Rouge	Brunch 80-90	Di	9:00-11:00	WE	4,9
17	Rouge	Week-end Rouge fm	Di	11:00-18:00	WE	4,7
18	NRJ	Le décompte NRJ	Sa	10:00-12:00	WE	4,6
19	CBJ FM	Café, boulot, Dodo	Lu-Ve	6:00-9:00	DÉJ	4,2
20	CBJ FM	Maisonneuve en direct	Lu-Ve	11:00-13:00	MIDI	4,2

T18-34

Rang	Station	Émission	Jour	Heures	Bloc	AM QH (000)
1	NRJ	Le Tailgate des Grandes Gueules	Lu-Ve	15:00-16:00	PM	4,6
2	NRJ	Top 5- NRJ sur demande	Lu-Ve	12:00-13:00	MIDI	3,7
3	NRJ	La radio des hits (pm)	Lu-Je	13:00-15:00	PM	3,5
4	NRJ	La radio des hits (am)	Lu-Ve	9:00-12:00	AM	3,4
5	NRJ	94,5 le matin	Lu-Ve	6:00-9:00	DÉJ	3,1
6	NRJ	Les Grandes Gueules et Richard	Lu-Ve	16:00-18:00	RETOUR	3,1
7	NRJ	Week-end avant tout le monde	Ve	13:00-15:00	PM	3,0
8	NRJ	Le décompte NRJ	Sa	10:00-12:00	WE	2,3
9	Rouge	Ma musique au travail (retour)	Ve	15:00-16:00	RETOUR	1,7
10	Rouge	Ma musique au travail (am)	Lu-Ve	8:30-12:00	AM	1,6

T18-49

Rang	Station	Émission	Jour	Heures	Bloc	AM QH (000)
1	NRJ	Le Tailgate des Grandes Gueules	Lu-Ve	15:00-16:00	PM	6,8
2	NRJ	La radio des hits (am)	Lu-Ve	9:00-12:00	AM	5,8
3	NRJ	La radio des hits (pm)	Lu-Je	13:00-15:00	PM	5,6
4	NRJ	Top 5- NRJ sur demande	Lu-Ve	12:00-13:00	MIDI	5,4
5	NRJ	94,5 le matin	Lu-Ve	6:00-9:00	DÉJ	5,2
6	NRJ	Week-end avant tout le monde	Ve	13:00-15:00	PM	5,1
7	NRJ	Les Grandes Gueules et Richard	Lu-Ve	16:00-18:00	RETOUR	5,1
8	Rouge	Ma musique au travail (am)	Lu-Ve	8:30-12:00	AM	3,9
9	Rouge	Ma musique au travail (retour)	Ve	15:00-16:00	RETOUR	3,8
10	NRJ	Le décompte NRJ	Sa	10:00-12:00	WE	3,4



Palmarès des émissions / Saguenay

Tous blocs horaires confondus



T25-54

Rang	Station	Émission	Jour	Heures	Bloc	AM QH (000)
1	NRJ	Le Tailgate des Grandes	Lu-Ve	15:00-16:00	PM	6,9
2	NRJ	La radio des hits (am)	Lu-Ve	9:00-12:00	AM	6,0
3	NRJ	La radio des hits (pm)	Lu-Je	13:00-15:00	PM	5,9
4	NRJ	Week-end avant tout le monde	Ve	13:00-15:00	PM	5,6
5	NRJ	94,5 le matin	Lu-Ve	6:00-9:00	DÉJ	5,4
6	NRJ	Top 5- NRJ sur demande	Lu-Ve	12:00-13:00	MIDI	5,4
7	NRJ	Les Grandes Gueules et Richard	Lu-Ve	16:00-18:00	RETOUR	5,4
8	Rouge	Ma musique au travail (am)	Lu-Ve	8:30-12:00	AM	4,8
9	Rouge	Ma musique au travail (retour)	Ve	15:00-16:00	RETOUR	4,6
10	Rouge	Ma musique au travail (pm)	Lu-Ve	13:00-15:00	PM	4,5
11	Rouge	Ma musique au travail (retour)	Lu-Je	15:00-17:00	RETOUR	4,2
12	Rouge	Décompte Rouge fm	Sa	9:00-11:00	WE	4,2
13	Rouge	Demande à Joël	Lu-Ve	12:00-13:00	MIDI	4,0
14	Rouge	Rouge Café	Lu-Ve	6:00-8:30	DÉJ	3,4
15	Rouge	Week-end Rouge fm	Sa	11:00-16:00	WE	3,2
16	NRJ	Le décompte NRJ	Sa	10:00-12:00	WE	2,8
17	KYK Radio X	Le Retour de Radio X	Lu-Ve	14:30-17:00	RETOUR	2,6
18	Rouge	Mix 80	Ve	16:00-20:00	SOIRÉE	2,5
19	KYK Radio X	Le Show du matin	Lu-Ve	5:30-9:30	DÉJ	2,4
20	KYK Radio X	Maurais Live	Lu-Ve	9:30-12:00	AM	2,4

F25-54

Rang	Station	Émission	Jour	Heures	Bloc	AM QH (000)
1	NRJ	Le Tailgate des Grandes Gueules	Lu-Ve	15:00-16:00	PM	3,5
2	NRJ	La radio des hits (am)	Lu-Ve	9:00-12:00	AM	3,2
3	NRJ	La radio des hits (pm)	Lu-Je	13:00-15:00	PM	3,1
4	NRJ	Week-end avant tout le monde	Ve	13:00-15:00	PM	3,1
5	NRJ	Top 5- NRJ sur demande	Lu-Ve	12:00-13:00	MIDI	2,9
6	Rouge	Décompte Rouge fm	Sa	9:00-11:00	WE	2,7
7	Rouge	Ma musique au travail (am)	Lu-Ve	8:30-12:00	AM	2,6
8	Rouge	Ma musique au travail (retour)	Lu-Je	15:00-17:00	RETOUR	2,6
9	Rouge	Ma musique au travail (pm)	Lu-Ve	13:00-15:00	PM	2,5
10	NRJ	Les Grandes Gueules et Richard	Lu-Ve	16:00-18:00	RETOUR	2,4

H25-54

Rang	Station	Émission	Jour	Heures	Bloc	AM QH (000)
1	NRJ	Le Tailgate des Grandes Gueules	Lu-Ve	15:00-16:00	PM	3,4
2	NRJ	94,5 le matin	Lu-Ve	6:00-9:00	DÉJ	3,0
3	NRJ	Les Grandes Gueules et Richard	Lu-Ve	16:00-18:00	RETOUR	3,0
4	NRJ	La radio des hits (am)	Lu-Ve	9:00-12:00	AM	2,7
5	NRJ	La radio des hits (pm)	Lu-Je	13:00-15:00	PM	2,7
6	NRJ	Top 5- NRJ sur demande	Lu-Ve	12:00-13:00	MIDI	2,5
7	NRJ	Week-end avant tout le monde	Ve	13:00-15:00	PM	2,5
8	Rouge	Ma musique au travail (am)	Lu-Ve	8:30-12:00	AM	2,2
9	Rouge	Ma musique au travail (retour)	Ve	15:00-16:00	RETOUR	2,2
10	KYK Radio X	L'informateur Midi	Lu-Ve	12:00-14:30	MIDI	2,1



- **FM 98** enregistre une part commerciale adultes 25-54 de 7,7% et H25-54 de 9,7%.
- La station se distingue par une programmation qui s'apparente au FM 93 à Québec. En effet, son format hybride met de l'avant 3 types d'environnement:
 - Format «Talk»: Retour de Miriam Ségal au déjeuner, l'émission *Le retour de Dianne et Maxime*.
 - Format Sports : Diffusion des matchs des Canadiens de Montréal via le 98,5 fm.
 - Format Musique : Soirée et week-end musical avec les classiques et les nouveautés rock.
- Les auditeurs du FM98 bénéficient de hauts revenus. Ils ont les revenus moyens les plus élevés du marché.

Informations générales



	Lettres d'appel	Fréquence	Marque
MONTRÉAL FRANCO	CFGL-FM	105.7 FM	Rythme FM
	CHMP-FM	98.5 FM	98,5 FM
	CKOI-FM	96.9 FM	CKOI
	CKAC-AM	730 AM	Radio Circulation
MONTRÉAL ANGLO	CKBE-FM	92.5 FM	The Beat
QUÉBEC	CJEC-FM*	91.9 FM	Rythme FM
	CJMF-FM	93.3 FM	FM 93
	CFOM-FM	102.9 FM	Souvenirs Garantis
	CFEL-FM*	102.1 FM	CKOI
GATINEAU	CKOF-FM	104.7 FM	CKOI
SHERBROOKE	CFGE-FM	93.7 FM / 98.1 FM	Rythme FM
	CJTS-FM*	104.5 FM	Souvenirs Garantis
	CKOY-FM	107.7	CKOI
TROIS-RIVIÈRES	CJEB-FM	100.1 FM	Rythme FM
	CKOB-FM	106.9 FM	CKOI
SAGUENAY	CKRS-FM	98.3 FM	FM98



* : stations opérées sous fiducie



Pour plus de renseignements



Mélanie Bégnoche

Directrice de la recherche
Cogeco Diffusion

(514) 787-7904

Cathy Baier

Directrice générale
Groupe Force Radio

(514) 787-8004



Annexe

Comparagraphes

Programmation Automne 2011 Québec F25-54 | SEMAINE : lundi au vendredi

	5h	6h	7h	8h	9h	10h	11h	12h	13h	14h	15h	16h	17h	18h	19h	20h	21h	22h	23h	0h	
FCHR (succès courants, dance, hits)	102,1 CKOI CFEL 102,1 Lu Ma Me Je Ve	Lève-toi et marche Jean Sasseville, Marino, Marc Boillard, Cote: 2.2				La compile à Marino AM Marino Cote: 2.4		CKOI ta toune Marino Cote: 2.0	La compile à Marino PM Marino Cote: 2.4	Tout un retour B. Laberge, Élsa Cloutier Cote: 3.2				Le 6@6 Cote: 2.0	Le Beat de Québec Cynthia Plamondon Cote: 1.2		Musique Cote: 0.5				
	NRJ CHIK 98,9 Lu Ma Me Je Ve	C'est L'Fun de bonne heure D. Gagnon, C. Dumont, M-C Champagne, A. Lantin Cote: 3.0				La radio des hits à Québec AM C. Gingras Cote: 2.8			NRJ sur demande P. Jacques Cote: 2.1	La radio des hits à Québec PM P. Jacques Cote: 2.6		Les Grandes Gueules R. Turcotte, J. Gaudet, M. Tessier Cote: 3.0			La Hit liste anglo J. Seb. Cote: 1.2	La Hit liste 360 J. Seb. Cote: 0.8	La Hit liste Franco J. Seb. Cote: 0.3	La radio des hits J. Frum Cote: 0.2			
FRCK/FMAT (rock, rock classique, alternatif)	FM 93 CJMF 93,3 Lu Ma Me Je Ve	Bouchard en parle S. Bouchard, J. Arseneault, J-F. Gilbert, et J. Labrie Cote: 4.2				Liberté d'opinion Hugo Langlois et M. Lefevre Cote: 1.1			Québec Maintenant H. Langlois Cote: 0.7	Parent – Le Retour G. Parent, Dan Pou, N. Lacroix, C. Bachand, V. Tremblay Cote: 3.1				L'avant Match Dan Pou Cote: 0.8	Les soirées rock du FM93 S. Plante ou D. Hennessey Cote: 0.2		Musique Cote: 0.1				
	Radio X CHOI 98,1 Lu Ma Me Je Ve	Le Show du matin D. Gravel, J. Landry, V. Bergeron, V. Cauchon Cote: 2.3				Maurais Live D. Maurais, J. C. Ouellet Cote: 1.0			Dupont le midi S. Dupont, V. Dessureault, M-E Nolet Cote: 1.1		Le retour de Radio X S. Gasse, V. Cauchon, V. Dessureau, J. Morissette Cote: 1.2		Le 5 à 7 D. Houle, M. Albertet M. Marcotte Cote: 0.9		Moreault en jase R. Moreault Cote: 0.4		Le show tard M. Tremblay et K. Bergeron Cote: 0.1				
FADC/FHAC (adulte contemporain)	Radio X2 CHXX 100,9 Lu Ma Me Je Ve	Babu Marcotte & Associés Babu, M. Marcotte Cote: 0.4			X Rock am T. Pasqua Cote: 0.4		Char de hits D. Gravel Cote: 0.5		X Rock pm G. Landry Cote: 0.6		Le retour kolossal J. Plamondon Cote: 0.4		Le 6@6 Cote: 0.1	I-Rock Cote: 0.1	MUSIQUE Cote: 0.1	Le 8@8 Cote: 0.1	Le 9@9 Cote: 0.0	Free for all Cote: 0.0			
	Rythme FM CJEC 91,9 Lu Ma Me Je Ve	Les Matins de Québec Yvon Delisle Cote: 0.8		Rythme au travail AM M. Laliberté et A. Aubry Cote: 1.4			Les midis de Véro V. Cloutier, J. Boudreau, R. Larnivee, V. Gauvin Cote: 1.7		Rythme au travail PM M. Laliberté Cote: 1.3		Le Retour du 91,9 M. Dalaïr Cote: 1.3			Super set S. Benoit Cote: 0.4		Les plus beaux rythmes Marie-André Hamel (L-J) Cote: 0.1 Et P. Pépin (Ve) Cote: 0.1					
FCFT (succès classiques)	Rouge FM CITF 107,5 Lu Ma Me Je Ve	Rouge café J. Boivin, C. Dupont Cote: 3.7		Ma musique au travail Am J. Fortin Cote: 5.4			Les midis fun musique S. Lavoie Cote: 5.1		Ma musique au travail Pm J. Fortin Cote: 5.5			Party de plaisir M-J Longval Cote: 2.5				Les Grands Chansons A. Benoit Cote: 0.4					
	Souvenirs Garantis CFOM 102,9 Lu Ma Me Je Ve	De bonne heure su'l piton Robert Ross, C. Rivierin, I. Tremblay Cote: 1.5		Kathleen Poulin Cote: 2.1			Lunch musical C. Codrre Cote: 2.2		Christian Coderre Cote: 2.2		Retour Juste pour le fun (lu-je) M. Grenier, C. Barbeau Cote: 2.4			Chantal Baribeau Cote: 0.4		Musique Cote: 0.1					
FNTK (radio patinée, nouveaux)	Première chaîne CBV 106,3 Lu Ma Me Je Ve	Première heure C. Bernartchez Cote: 2.6		Médium large Cote: 1.3		Maisonneuve en direct P. Maisonneuve Cote: 0.8		L'après-midi porte conseil Dominique Poirier Cote: 0.7		Retour sur le monde D. Martin Cote: 0.8		Désautels M. Désautels Cote: 1.0		Classe économique Cote: 0.4	Bien dans son assiette Cote: 0.3	Plus on est de vous, plus on est Cote: 0.3	Emissions différentes Cote: 0.3	Culture Physique C. Quenneville Cote: 0.1	Jam Jam Canada Cote: 0.1		
	Radio-Classique CJSQ 92,7 Lu Ma Me Je Ve	Les Matins Radio-Classique Simon Chouinard Cote: 0.2				Destination bonheur (am) C. Careau Cote: 0.2		Les plus beaux midis en musique Cote: 0.2	Destination bonheur (pm) C. Careau Cote: 0.2		Les après midis de Radio Classique F. Paré Cote: 0.2		Musique pour les Soupers du Roy A. Millaire Cote: 0.4		Animation Soirée Cote: 0.2						
FCFA (Classique/beaux-arts)	Espace Musique CBVX 95,3 Lu Ma Me Je Ve	Chanson : Gilles Payer Cote: 0.4			Éclectique AM: P. Tadros Cote: 0.5			Éclectique PM: I. Guilbeault Cote: 0.3			Chanson Pierre Therrien Cote: 0.8		Jazz Stanley Péan Cote: 0.6		Classique M. Keable Cote: 0.1		Musique du monde/Éclectique Cote: 0.0				
		Éclectique (ven) J. Beaujeu Cote: 0.0																			

■ Succès classique
■ Musique légère populaire
■ Musique succès courants/hits/top 40
■ Musique rock
■ Showbiz/Culture
■ Musique rock
■ Sport
■ Humour
■ Nouvelles/Affaires publiques/Débats
■ Émissions Lifestyle/Services/Variétés

Cotes des émissions | Source : MicroBBM, Québec, Automne 2011, F25-54, Cote (%)

Programmation Automne 2011 Québec F25-54 | Fin de semaine : samedi et dimanche

		5h	6h	7h	8h	9h	10h	11h	12h	13h	14h	15h	16h	17h	18h	19h	20h	21h	22h	23h	0h
FCHR (succès courants, dance, hits)	102,1 CKOI	Sa	Lève-toi et marche				Les Hits de Québec Jean Sasseville Cote: 2.6		CKOI ta toune				Le 6@6 C.P. Cote: 1.7	Cynthia Plamondon Cote: 1.3	Musique Cote: 0.7						
	CFEL 102,1	Di	Week-End S. Croato Cote: 1.1				Super Décompte CKOI Marino Cote: 2.3														
NRJ CHIK 98,9	Sa	NRJ Week-End AM C. Gingras Cote: 0.9				Le Top 20 de la hit liste C. Gingras Cote: 1.4		NRJ Week-end PM J. Fournier Cote: 1.3				Party Mix P. Jacques et Marco G Cote: 0.4									
	Di	NRJ Week-End AM M.C Champagne Cote: 0.7				Le grand décompte P.Jacques et M-C Champagne Cote: 1.1						NRJ Week-end soir J-S Boudreau Cote: 0.2									
FRCK/FMAT (rock, rock classique, allemand)	FM 93	Sa	Les oubliables D. Audet Cote: 0.2		Week-end 100 limites (am) Dominique Audet Cote: 1.2			Week-end 100 limites (pm) Dennis Hennessey Cote: 1.6				Musique Cote: 0.2									
	CJMF 93,3	Di																			
Radio X CHOI 98,1	Sa	Le show du matin Week-end R. Moreault, J-F Bias, É. Dery Cote: 0.4					Légendes du rock Guy Marsal Cote: 0.6					Musique Cote: 0.2									
	Di																				
Radio X2 CHXX 100,9	Sa	Musique Cote: 0.1					Le Garage Cote: 0.3		A l'ombre du pénitencier Cote: 0.2			9 à 6 Cote: 0.2	Mash-up Cote: 0.2	Musique soir Cote: 0.1							
	Di																				
Rythme FM CJEC 91,9	Sa	Musique et matins douillots J. Desjardins Cote: 0.2			Décennie 80-90 P. Pépin Cote: 0.6			Les weekends à Marie-Christine M-C Leblanc Cote: 0.3			La fiesta du weekend P. Pépin Cote: 0.2		Les Grandes chansons d'amour G. Dempsey (sa) Cote: 0.0 G. Dempsey (Di) Cote: 0.0								
	Di				Le palmarès Rythme Fm M. Gauthier et M-C Proulx Cote: 0.4						Décennie 80-90 P. Pépin Cote: 0.2		Super Set du week-end Cote: 0.1								
Rouge FM CITF 107,5	Sa	Les grandes chansons A. Benoit Cote: 0.6			Le brunch J. Boivin Cote: 1.1			Les midis fun musique S. Lavoie Cote: 1.0			Le 4@9 S. Lavoie et DJ JP Cote: 0.7		Franco Fun M. Bernier Cote: 0.1								
	Di										Super décompte Rouge M-J Longval Cote: 0.9		Marie Josée Longval Cote: 0.2		Les grandes chansons soir M. Bernier Cote: 0.3						
Souvenirs Garantis CFOM 102,9	Sa	Robert Ross Cote: 0.4		Le brunch musical (sa) R. Ross Cote: 1.9			John Ferguson Cote: 2.1		Demandes Spéciales Garantis Cote: 1.9		Le 4 @ 8 S. Plante Cote: 3.0		Le 4@8 extra Cote: 1.5	Drôle de soirée Cote: 0.5							
	Di	Christian Coderre Cote: 0.4		Le brunch musical (di) C. Coderre Cote: 2.0			Top 10 Journal de Québec Cote: 1.6	John Ferguson Cote: 1.3		Weekend Souvenirs Garantits Cote: 0.6											
Première chaîne CBV 106,3	Sa	Le temps d'une nuit Cote: 0.0	Bien dans son assiette (meilleurs moments) Cote: 0.6	Ça me dit de prendre le temps C. Lachaussée Cote: 1.3			À la semaine prochaine Cote: 1.7	Faut pas croire tout ce qu'on dit Cote: 0.9	Pouvez-vous répéter la question Cote: 0.8	Bouillant de culture P. Masbouran Cote: 0.5	La sphère Cote: 0.2	La tête ailleurs Jacques Bertrand Cote: 0.4		Communauté 36 Cote: 0.1	Par 4 chemins Jacques Languirand Cote: 0.0						
	Di	Pomme et Mandarine Cote: 0.0	Dessine moi un dimanche Franco Nuovo Cote: 0.6			Dimanche Magazine Joane Arcand Cote: 0.7		Les années lumière Yannick Villedieu Cote: 0.7		Babylone café Cote: 0.4	Émission spéciale Cote: 0.2	À la semaine prochaine Cote: 0.0	Librairie francophone Cote: 0.2		Tout le monde en parle Cote: 0.0		Le Sportnologue Cote: 0.0				
Radio-Classique CJSQ 92,7	Sa	Les matins Radio-classique M. Ève Lamonde Cote: 0.3					Vos demandes spéciales Marc-André Coallier Cote: 0.1			Les œuvres complètes Karen Hader Cote: 0.1		Musique pour les soupers du Roy Albert Milaire Cote: 0.3			Le bal de la cour Cote: 0.3	Animation Musicale Cote: 0.0					
	Di														Les plus belles musiques du siècle Cote: 0.3	Animation Musicale Cote: 0.0					
Espace Musique CBVX 95,3	Sa	Classique AM Mario Paquet/Edgar Fruiter (Sa) Cote: 0.1					Classique PM Sylvia L'Écuyer Cote: 0.1					Chanson C. Saucier Cote: 0.3		usique du monde Florence K Cote: 0.4	Musique du monde soir C. Pépin Cote: 0.1	Chanson soir R. Makonnen Cote: 0.0					
	Di	Classique AM Mario Paquet/Alain Lefèvre (Di) Cote: 0.2					Éclectique PM F. Dompierre Cote: 0.0			Chanson M. Giroux Cote: 0.4		Éclectique R. Girard Cote: 0.4		Éclectique soir D. Lavoie Cote: 0.1		Classique F. Davoine Cote: 0.0		Musique du monde Florence K Cote: 0.0			

- Succès classiques
- Musique populaire
- Musique succès courants/hits/top 40
- Musique rock
- Showbiz/Culture
- Musique rock
- Sport
- Humour
- Nouvelles/Affaires publiques/Débats
- Émissions Lifestyle/Services/Variétés

Cotes des émissions | Source : MicroBBM, Québec, Automne 2011, F25-54, Cote (%)

Programmation Automne 2011 Québec T18-49 | SEMAINE : lundi au vendredi

	5h	6h	7h	8h	9h	10h	11h	12h	13h	14h	15h	16h	17h	18h	19h	20h	21h	22h	23h	0h	
FCHR (succès courants, dance, hits)	102,1 CKOI CFEL 102,1	Lève-toi et marche Jean Sasseville, Marino, Marc Boillard, Cote:2.4				La compile à Marino AM Marino Cote:2.5		CKOI ta toune Marino Cote:2.0	La compile à Marino PM Marino Cote:2.3	Tout un retour B. Laberge, Élsa Cloutier Cote:3.1				Le 6@6 Cote:2.5	Le Beat de Québec Cynthia Plamondon Cote:1.3		Musique Cote:0.5				
	NRJ CHIK 98,9	C'est L'Fun de bonne heure D. Gagnon, C. Dumont, M-C Champagne, A. Lantin Cote:3.6				La radio des hits à Québec AM C. Gingras Cote:2.6			NRJ sur demande P. Jacques Cote:2.3	La radio des hits à Québec PM P. Jacques Cote:2.6		Les Grandes Gueules R. Turcotte, J. Gaudet, M. Tessier Cote:3.5			La Hit liste anglo J. Seb. Cote:1.6	La Hit liste 360 J. Seb. Cote:1.0	La Hit liste Franco J. Seb. Cote:0.5	La radio des hits J. Faubert Cote:0.3			
FRCK/FMAT (rock, rock classique, alternatif)	FM 93 CJMF 93,3	Bouchard en parle S. Bouchard, J. Arseneault, J-F. Gilbert, et J. Labrie Cote:4.6				Liberté d'opinion Hugo Langlois et M. Lefevre Cote:1.7			Québec Maintenant H. Langlois Cote:1.2	Parent – Le Retour G. Parent, Dan Pou, N. Lacroix, C. Bachand, V. Tremblay Cote:4.1				L'avant Match Dan Pou Cote:1.2	Les soirées rock du FM93 S. Plante ou D. Hennessey Cote:0.4		Musique Cote:0.2				
	Radio X CHOI 98,1	Le Show du matin D. Gravel, J. Landry, V. Bergeron, V. Cauchon Cote:4.5				Maurais Live D. Maurais, J. C. Ouellet Cote:3.5			Dupont le midi S. Dupont, V. Dessureault, M-E Nolet Cote:4.1		Le retour de Radio X S. Gasse, V. Cauchon, V. Dessureau, J. Morissette Cote:3.0		Le 5 à 7 D. Houle, M. Albertet M. Marcotte Cote:1.6		Moreault en jase R. Moreault Cote:0.7		Le show tard M. Tremblay et K. Bergeron Cote:0.7				
FADC/FHAC (adulte contemporain)	Radio X2 CHXX 100,9	Babu Marcotte & Associés Babu, M. Marcotte Cote:1.1				X Rock am F. Proulx Cote:1.0		Char de hits D. Gravel Cote:1.5	X Rock pm G. Landry Cote:1.0		Le retour kolossal J. Plamondon Cote:1.2		Le 6@6 Cote:0.6	i-Rock Cote:0.3	MUSIQUE Cote:0.3	Le band print Cote:0.4	Le band print Cote:0.2	Free for all Cote:0.1			
	Rythme FM CJEC 91,9	Les Matins de Québec Yvon Delisle Cote:0.3		Rythme au travail AM M. Laliberté et A. Aubry Cote:0.6		Les midis de Véro V. Cloutier, J. Boudreau, R. Larnive, V. Gauvin Cote:0.7		Rythme au travail PM M. Laliberté Cote:0.6		Le Retour du 91,9 M. Dajalir Cote:0.6		Le Retour du 91,9 Cote:0.4		Super set S. Benoit Cote:0.2		Les plus beaux rythmes Marie-André Hamel (L-J) Cote:0.0 Et P. Pépin (Ve) Cote:0.1					
FCFT (succès classiques)	Rouge FM CITF 107,5	Rouge café J. Boivin, C. Dupont Cote:1.6		Ma musique au travail Am J. Fortin Cote:2.6		Les midis fun musique S. Lavoie Cote:2.4		Ma musique au travail Pm J. Fortin Cote:2.8		Party de plaisir M-J Longval Cote:1.4				Les Grands Chansons A. Benoit Cote:0.4							
	Souvenirs Garantis CFOM 102,9	De bonne heure su'l piton Robert Ross, C. Riverin, I. Tremblay Cote:1.0		Kathleen Poulin Cote:1.5			Lunch musical C. Coderre Cote:1.6		Christian Coderre Cote:1.6		Retour Juste pour le fun (lu-je) M. Grenier, C. Baribeau Cote:1.7		Chantal Baribeau Cote:0.3		Le 4@8 (ve) S. Plante Cote:1.7		Le 4@8 Extra (ve) Cote:0.5		Drôle de soirée (ve) Cote:0.3		
FNTK (radio patinée, nouveautés)	Première chaîne CBV 106,3	Première heure C. Bernatchez Cote:1.5		Médium large Cote:0.7		Maisonneuve en direct P. Maisonneuve Cote:0.6		L'après-midi porte conseil Dominique Poirier Cote:0.4		Retour sur le monde D. Martin Cote:0.5		Désautels M. Désautels Cote:0.7		Classe économique Cote:0.4	rien dans son assiette Cote:0.3	Plus on est de plus plus on Cote:0.3	Emissions différentes Cote:0.3	Culture Physique C. Quenneville Cote:0.3	Fam tam Canada Cote:0.0	Sport Cote:0.0	
	Radio-Classique CJSQ 92,7	Les Matins Radio-Classique Simon Chouinard Cote:0.1			Destination bonheur (am) C. Careau Cote:0.2		Les plus beaux midis en musique Cote:0.1	Destination bonheur (pm) C. Careau Cote:0.2		Les après midis de Radio Classique F. Paré Cote:0.2		Musique pour les Soupers du Roy A. Millaire Cote:0.3		Animation Soirée Cote:0.2							
FCFA (Classique/beaux-arts)	Espace Musique CBVX 95,3	Chanson : Gilles Payer Cote:0.1			Éclectique AM: P. Tadros Cote:0.2		Éclectique PM: I. Guilbeault Cote:0.1		Chanson Pierre Therrien Cote:0.3		Jazz Stanley Péan Cote:0.3		Classique M. Keable Cote:0.1		Musique du monde/Éclectique Cote:0.0		Éclectique (ven) J. Beaujeu Cote:0.0				

- Succès classique
- Musique légère populaire
- Musique succès courants/hits/top 40
- Musique classique/jazz/Musique du monde
- Succès Culture
- Showbiz/Culture
- Musique rock
- Sport
- Humour
- Nouvelles/Affaires publiques/Débats
- Émissions Lifestyle/Services/Variétés

Cotes des émissions | Source : MicroBBM, Québec, Automne 2011, T18-49, Cote (%)

Programmation Automne 2011 Québec T18-49 | Fin de semaine : samedi et dimanche

		5h	6h	7h	8h	9h	10h	11h	12h	13h	14h	15h	16h	17h	18h	19h	20h	21h	22h	23h	0h		
FCHR (succès courants, dance, hits)	102,1 CKOI CFEL 102,1	Sa	Lève-toi et marche				Les Hits de Québec Jean Sasseville Cote:2,4		CKOI ta toune Cynthia Plamondon Cote:2,1				Le 6@6 C.P. Cote:1,5		Cynthia Plamondon Cote:0,9		Musique Cote:0,5						
	Di	Week-End S. Croato Cote:0,9				Super Décompte CKOI Marino Cote:1,6																	
NRJ CHIK 98,9	Sa	NRJ Week-End AM C. Gingras Cote:0,9				Le Top 20 de la hit liste C. Gingras Cote:1,6		NRJ Week-end PM J. Fournier Cote:1,4				Party Mix P. Jacques et Marco G Cote:0,7											
	Di	NRJ Week-End AM M.C Champagne Cote:0,7				Le grand décompte P.Jacques et M-C Champagne Cote:1,5						NRJ Week-end soir J-S Boudreault Cote:0,4											
FRCK/FMAT (rock, rock classique, alternatif)	FM 93 CJMF 93,3	Sa	Les oubliables D. Audet Cote:0,4		Week-end 100 limites (am) Dominique Audet Cote:1,2			Week-end 100 limites (pm) Dennis Hennessey Cote:1,8				Musique Cote:0,3											
	Di																						
Radio X CHOI 98,1	Sa	Le show du matin Week-end R. Moreault, J-F Bias, É. Dery Cote:0,7					Légendes du rock Roy Macdonald Cote:0,9					Musique Cote:0,1											
	Di																						
Radio X2 CHXX 100,9	Sa	Musique Cote:0,3					Le Garage Cote:1,0		A l'ombre du pénitencier Cote:0,5			9 à 8 Cote:0,2		Mash-up Cote:0,3		Musique soir Cote:0,2							
	Di																						
Rythme FM CJEC 91,9	Sa	Musique et matins douilllets J. Desjardins Cote:0,1			Décennie 80-90 P. Pépin Cote:0,3			Les weekends à Marie-Christine M-C Leblanc Cote:0,2			La fiesta du weekend P. Pépin Cote:0,0			Les Grandes chansons d'amour G. Dempsey (sa) Cote:0,0 G. Dempsey (Di) Cote:0,0									
	Di				Le palmarès Rythme Fm M. Gauthier et M-C Proulx Cote:0,1						Décennie 80-90 P. Pépin Cote:0,2			Super Set du week-end Cote:0,0									
Rouge FM CITF 107,5	Sa	Les grandes chansons A. Benoit Cote:0,5			Le brunch J. Boivin Cote:1,0			Les midis fun musique S. Lavoie Cote:1,1			Le 4@9 S. Lavoie et DJ JP Cote:0,8			Franco Fun M. Bernier Cote:0,0									
	Di										Super décompte Rouge M-J Longval Cote:1,0		Marie Josée Longval Cote:0,3		Les grandes chansons soir M. Bernier Cote:0,3								
Souvenirs Garantis CFOM 102,9	Sa	Robert Ross Cote:0,4		Le brunch musical (sa) R. Ross Cote:1,5			John Ferguson Cote:0,8		Demandes Spéciales Garantis Cote:1,0		Le 4 @ 8 S. Plante Cote:1,7			Le 4@8 extra Cote:0,8		Drôle de soirée Cote:0,5							
	Di	Christian Coderre Cote:0,3		Le brunch musical (di) C. Coderre Cote:1,2			Top 10 Journal de Québec Cote:1,2	John Ferguson Cote:0,9	Weekend Souvenirs Garantits Cote:0,4														
Première chaîne CBV 106,3	Sa	Le temps d'une nuit Cote:0,0	Bien dans son assiette (meilleurs moments) Cote:0,3	Ça me dit de prendre le temps C. Lachaussée Cote:0,7				À la semaine prochaine Cote:1,2	Faut pas croire tout ce qu'on dit Cote:0,7	Pouvez-vous répéter la question Cote:0,6	Bouillant de culture P. Masbourian Cote:0,2	La sphère Cote:0,3	La tête ailleurs Jacques Bertrand Cote:0,4		Communauté 36 Cote:0,3	Par 4 chemins Jacques Languirand Cote:0,1							
	Di	Pomme et Mandarine Cote:0,0	Dessine moi un dimanche Franco Nuovo Cote:0,7			Dimanche Magazine Joane Arcand Cote:0,7		Les années lumière Yannick Villedieu Cote:0,7		Babylone café Cote:0,4	Émission spéciale Cote:0,4	À la semaine prochaine Cote:0,2			Librairie francophone Cote:0,4	Tout le monde en parle Cote:0,3		Le Sportnologue Cote:0,1					
Radio-Classique CJSQ 92,7	Sa	Les matins Radio-classique M. Ève Lamonde Cote:0,1					Vos demandes spéciales Marc-André Coallier Cote:0,1			Les œuvres complètes Karen Hader Cote:0,1			Musique pour les soupers du Roy			Le bal de la cour Cote:0,4	Animation Musicale Cote:0,1						
	Di															Les plus belles musiques du siècle Cote:0,1	Animation Musicale Cote:0,0						
Espace Musique CBVX 95,3	Sa	Classique AM Mario Paquet/Edgar Fruiter (Sa) Cote:0,0					Classique PM Sylvia L'Écuyer Cote:0,0					Chanson C. Saucier Cote:0,1		Musique du monde Florence K Cote:0,5	Musique du monde soir C. Pépin Cote:0,1		Chanson soir R. Makonnen Cote:0,0						
	Di	Classique AM Mario Paquet/Alain Lefèvre (Di) Cote:0,0					Éclectique PM F. Dompierre Cote:0,0			Chanson M. Giroux Cote:0,0		Éclectique R. Girard Cote:0,1	Éclectique soir D. Lavoie Cote:0,2		Classique F. Davoine Cote:0,0		Musique du monde Florence K Cote:0,0						

- Succès classiques
- Musique populaire
- Musique succès courants/hits/top 40
- Musique classique/jazz/Musique du monde
- Showbiz/Culture
- Musique rock
- Sport
- Humour
- Nouvelles/Affaires publiques/Débats
- Émissions Lifestyle/Services/Variétés

Cotes des émissions | Source : MicroBBM, Québec, Automne 2011, T18-49, Cote (%)